

**ΠΑΡΑΤΗΡΗΣΕΙΣ:**

- Όλες οι συντεταγμένες που αναγράφονται στον παραπάνω πίνακα είναι ως προς το Ελληνικό Γεωγραφικό Σύστημα Αναφοράς 1987. Η εξάρτηση από το Ε.Γ.Σ.Α. '87 πραγματοποιήθηκε με παρατηρήσεις που διεξήχθησαν στις 29 Δεκεμβρίου 2014 και στο χρονικό διάστημα από 12.40 έως 13.40 φps-time ) κάνοντας χρήση του ιδιαιτικού δικτύου της εταιρείας ΗΕΡΟΣ.
- Για τις μετρήσεις τριγωνισμού χρησιμοποιήθηκε γεωδαιτικός δέκτης της εταιρείας Magellan Pro-Mark 3 (S/N: 0120470303569) με ακρίβεια μέτρησης < 10 mm. Για την απόσπωση χρησιμοποιήθηκε γεωδαιτικός σταθμός LEICA TCR-307 (S/N: 680300) με ακριβείς μετρήσεις 3mm+2ppm στην μέτρηση μηκών και 7" στην μέτρηση γωνιών.

Ο υπολογισμός των εμβαδών έγινε από τη σχέση:

$$2E = \sum_{i=1}^n x_i(y_{i+1} - y_{i-1})$$

Εμβαδόν 1,2,3.....13,1: E=1656.86τμ

Πίνακας Συντεταγμένων των κορυφών του 1,2,3.....13,1  
Εμβαδόν τετραγώνου = 1656.86 τ.μ. - Περίμετρος = 189.75 μ.

α/α	X	Y	Αποστάσεις
1	303426.18	4181303.36	---
2	303428.02	4181302.63	1 - 2: 2.93
3	303427.36	4181296.23	2 - 3: 6.61
4	303462.40	4181290.75	3 - 4: 35.47
5	303483.06	4181291.70	4 - 5: 20.68
6	303489.71	4181304.26	5 - 6: 14.21
7	303492.83	4181317.72	6 - 7: 13.82
8	303487.03	4181318.93	7 - 8: 5.93
9	303475.73	4181322.15	8 - 9: 11.75
10	303469.69	4181312.99	9 - 10: 10.97
11	303432.03	4181327.48	10 - 11: 40.35
12	303431.15	4181328.25	11 - 12: 1.17
13	303431.37	4181316.55	12 - 13: 11.70
1	303426.18	4181303.36	13 - 1: 14.17



ΚΛΙΜΑΚΑ 1:200

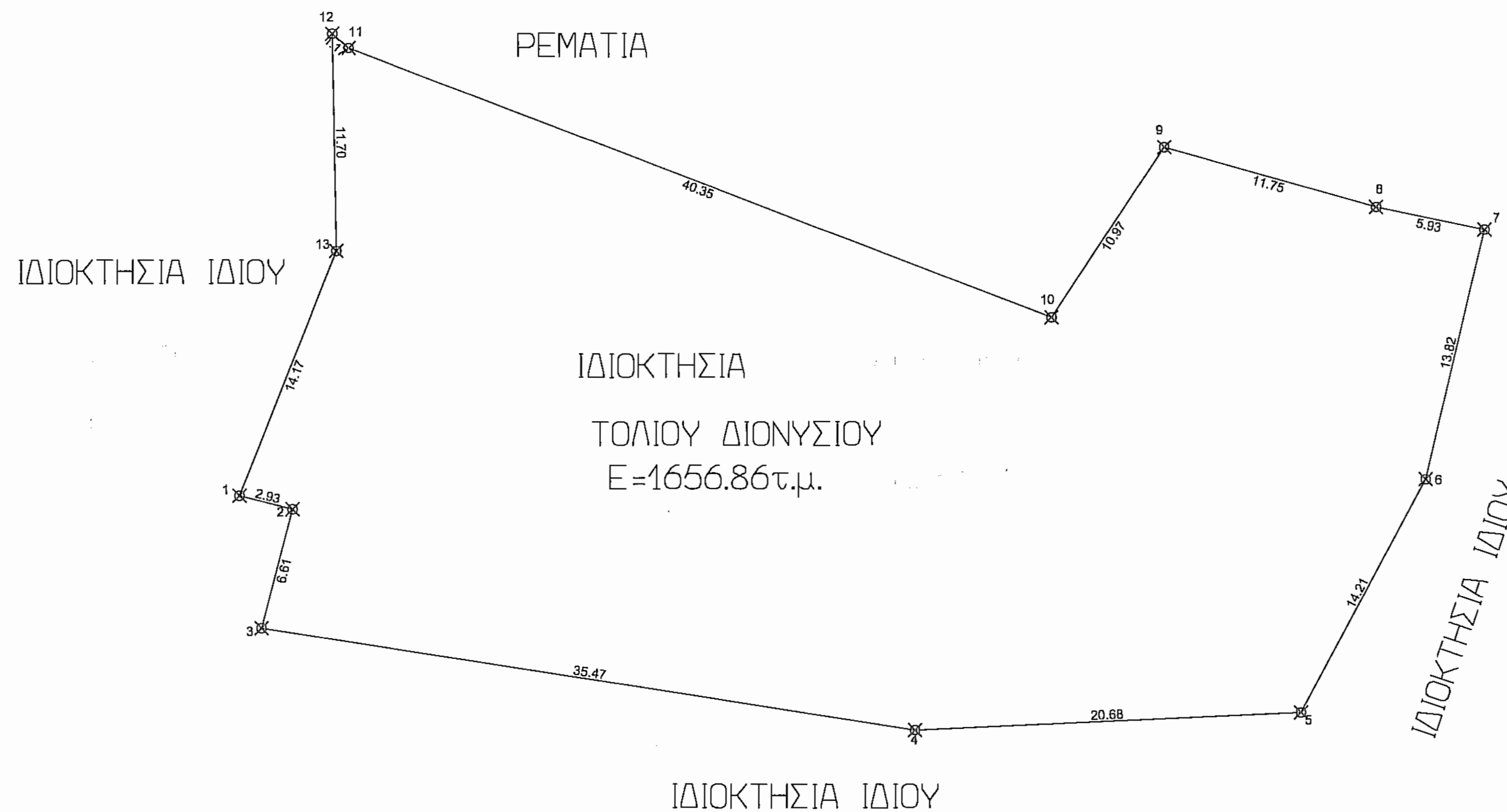

Δήλωση του Ν. 651/77

Ο υπογεγραμμένος μηχανικός Μασούρας Γεώργιος βεβαιώνει ότι το γήπεδο που φαίνεται στο διάγραμμα αυτό με κορυφές τα σημεία 1,2,3.....13,1 βρίσκεται στην εκτός σχεδίου περιοχή "ΜΠΑΡΜΠΟΥΤΙ" της Τ.Κ. ΚΟΥΜΑΝΗ του ΔΗΜΟΥ ΑΡΧ. ΟΛΥΜΠΙΑΣ Ν. ΗΛΕΙΑΣ και είναι τμήμα γηπέδου άρτιου και οικοδομήσιμου κατά κανόνα σύμφωνα με τις ισχύουσες διατάξεις (το από 24-4-85 Π.Δ. ΦΕΚ 181/Δ/3-5-85 Ν. 3212/24-31/12/2003)

Το ανωτέρω γήπεδο βρίσκεται εκτός Ζ.Ο.Ε., εκτός δικτύου NATURA και δεν διέρχονται γραμμές υψηλής τάσης.

Ο μηχανικός  
**ΜΑΣΟΥΡΑΣ ΚΩΝ. ΓΕΩΡΓΙΟΣ**  
ΔΙΠΛ. ΠΟΛΙΤΙΚΟΣ ΜΗΧΑΝΙΚΟΣ  
ΠΟΛΥΤΕΧΝΙΚΗΣ ΣΧΟΛΗΣ ΠΑΝΙΜΙΟΥ ΠΑΤΡΩΝ  
ΜΕΛΟΣ Τ.Ε.Ε. ΑΡΙΘΜΟΣ ΜΗΤΡΟΥ 95557  
ΒΑΣΙΛΑΚΙ ΗΛΕΙΑΣ ΤΗΛ. 26240 - 71335  
Α.Φ.Μ. 119924630 - Δ.Ο.Υ. ΠΥΡΓΟΥ

Δήλωση υλοποίησης ορών

Ο υπογεγραμμένος Τόλιος Διονύσιος ιδιοκτήτης του γηπέδου που φαίνεται στο διάγραμμα αυτό με κορυφές τα σημεία 1,2,3.....13,1 δηλώνει ότι τα όρια που έχω υλοποιήσει σε αυτό είναι ορθά.

Ο ιδιοκτήτης

*(Signature)*

ΤΕΧΝΙΚΟ ΓΡΑΦΕΙΟ	
ΜΑΣΟΥΡΑ Κ. ΓΕΩΡΓΙΟΥ ΔΙΠΛ. ΠΟΛΙΤΙΚΟΥ ΜΗΧΑΝΙΚΟΥ ΒΑΣΙΛΑΚΙ ΗΛΕΙΑΣ	
ΤΗΛ : 2624071335 - 6846865904	
ΙΔΙΟΚΤΗΣΙΑ	ΤΟΛΙΟΣ ΔΙΟΝΥΣΙΟΣ
ΕΚΜΕΤΑΛΛΕΥΣΗ	ΤΟΛΙΟΣ ΠΑΝΑΓΙΩΤΗΣ & ΒΓΕΝΟΠΟΥΛΟΥ ΧΡΥΣΑΝΘΗ
ΕΡΓΟ	ΑΠΟΤΥΠΩΣΗ ΧΩΡΟΥ ΠΟΙΜΝΙΟΣΤΑΣΙΟΥ
Θέση	ΕΚΤΟΣ ΣΧΕΔΙΟΥ ΠΕΡΙΟΧΗ "ΜΠΑΡΜΠΟΥΤΙ" Τ.Κ. ΚΟΥΜΑΝΗ ΔΗΜΟΥ ΑΡΧ. ΟΛΥΜΠΙΑΣ Ν. ΗΛΕΙΑΣ
Θέμα σχεδίου	ΤΟΠΟΓΡΑΦΙΚΟ ΔΙΑΓΡΑΜΜΑ
αριθμός σχεδίου	ΚΛΙΜΑΚΑ 1:200
Προβλεπόμενα	
Χρόνος μελέτης: ΦΕΒΡΟΥΑΡΙΟΣ 2015	
Εργασία	Θεώρηση
<p>ΜΑΣΟΥΡΑΣ ΚΩΝ. ΓΕΩΡΓΙΟΣ ΔΙΠΛ. ΠΟΛΙΤΙΚΟΣ ΜΗΧΑΝΙΚΟΣ ΠΟΛΥΤΕΧΝΙΚΗΣ ΣΧΟΛΗΣ ΠΑΝΙΜΙΟΥ ΠΑΤΡΩΝ ΜΕΛΟΣ Τ.Ε.Ε. ΑΡΙΘΜΟΣ ΜΗΤΡΟΥ 95557 ΒΑΣΙΛΑΚΙ ΗΛΕΙΑΣ ΤΗΛ. 26240 - 71335 Α.Φ.Μ. 119924630 - Δ.Ο.Υ. ΠΥΡΓΟΥ</p>	<p>ΠΡΑΞΗ</p> <p>Το παρόν τοπογραφικό διάγραμμα ανήκει στον αριθμό 3065... πράξη του Δασάρχη Πύργου 2015.</p> <p>ΒΑΣΙΛΑΚΙ ΗΛΕΙΑΣ</p>