

ΕΜΒΑΔΟΜΕΤΡΙΚΗ ΓΗΠΕΔΟΥ

Με τη βοήθεια των ορθογώνιων συντεταγμένων των κορυφών του

α/α	X	Y
1	211948.23	4287358.43
2	211942.29	4287368.37
3	211936.88	4287379.24
4	211934.59	4287382.11
5	211932.85	4287391.75
6	211920.88	4287393.58
7	211921.31	4287399.31
8	211921.99	4287410.11
9	211920.37	4287419.80
10	211918.16	4287417.20
11	211914.72	4287420.93
12	211913.33	4287427.46
13	211907.04	4287435.90
14	211899.19	4287443.75
15	211899.38	4287452.48
16	211892.52	4287458.28
17	211897.88	4287465.27
18	211899.62	4287469.01
19	211901.80	4287472.95
20	211909.23	4287480.95
21	211914.39	4287474.90
22	211921.44	4287468.31
23	211924.96	4287462.82
24	211927.13	4287459.40
25	211927.87	4287455.08
26	211928.57	4287451.59
27	211930.12	4287444.77
28	211931.92	4287432.43
29	211934.25	4287428.30
30	211935.38	4287411.62
31	211935.38	4287404.74
32	211935.60	4287397.72
33	211938.41	4287389.55
34	211940.82	4287381.43
35	211940.80	4287380.62
36	211948.78	4287383.72
37	211952.08	4287358.44

$E=1/2 \sum(X_i + X_{i+1})(Y_i - Y_{i+1})$

E = 2070.00 μ2

ΣΥΝΤΕΤΑΓΜΕΝΕΣ ΟΡΙΩΝ ΚΑΤΑ ΕΤΟΣ ΕΓΓΡΑΦΗΣ

ΔΗΛΩΣΗ ΜΗΧΑΝΙΚΟΥ (Ν.651/77)
 Ο ΥΠΟΓΡΑΜΜΕΝΟΣ ΦΙΛΙΠΠΑΣ ΑΛΕΞΑΝΔΡΟΣ, ΠΟΛΙΤΙΚΟΣ ΜΗΧΑΝΙΚΟΣ Τ.Ε., ΔΗΛΩΝΩ ΥΠΕΥΘΥΝΑ ΟΤΙ ΤΟ ΕΜΦΑΝΙΜΕΝΟ ΣΤΟ ΠΑΡΟΝ ΔΙΑΓΡΑΜΜΑ ΑΓΡΟΤΕΜΑΧΙΟΥ ΥΠΟ ΤΑ ΣΤΟΙΧΕΙΑ Ε(1,2,3,.....37,1) = 2070.00 μ2 ΒΡΙΣΚΕΤΑΙ ΣΤΗΝ ΘΕΣΗ "ΔΑΓΚΑΔΕΣ" Δ.Δ. ΧΑΡΑΔΙΑΤΙΚΩΝ Δ.ΛΕΥΚΑΔΑΣ, ΕΙΝΑΙ ΕΚΤΟΣ ΟΡΙΩΝ ΟΙΚΙΣΜΟΥ ΧΑΡΑΔΙΑΤΙΚΩΝ ΚΑΙ ΕΝΤΟΣ ΖΩΝΗΣ 500 ΜΕΤΡΩΝ ΚΑΙ ΕΙΝΑΙ ΑΡΤΙΟ ΚΑΙ ΟΙΚΟΔΟΜΗΣΙΜΟ ΚΑΤΑ ΠΑΡΕΚΛΙΣΗ. ΑΠΟΣΤΑΣΗ ΑΠΟ ΘΑΛΑΣΣΑ 850Μ, ΑΠΟΣΤΑΣΗ ΑΠΟ ΟΙΚΙΣΜΟ 280 Μ.

ΝΥΔΡΙ ΦΕΒΡΟΥΑΡΙΟΣ 2013
 Ο ΜΗΧΑΝΙΚΟΣ

ΦΙΛΙΠΠΑΣ Ν. ΑΛΕΞΑΝΔΡΟΣ
 ΠΟΛΙΤΙΚΟΣ ΜΗΧΑΝΙΚΟΣ Τ.Ε.
 Α.Μ.Ε.Π.Α.Μ.: 48990
 ΝΥΔΡΙ ΛΕΥΚΑΔΑΣ (ΠΕΡΙΣΤΡ. ΟΔΟΣ)
 ΤΗΛ: 264102999
 Α.Φ.Μ.: 381392882 - Δ.Ο.Υ. ΛΕΥΚΑΔΑΣ



ΔΗΛΩΣΗ ΙΔΙΟΚΤΗΤΗ
 Ο ΚΑΤΩΘΙ ΥΠΟΓΡΑΜΜΕΝΟΣ ΙΔΙΟΚΤΗΤΗΣ ΤΟΥ ΠΑΡΟΝΤΟΣ ΑΓΡΟΤΕΜΑΧΙΟΥ ΔΗΛΩΝΩ ΥΠΕΥΘΥΝΑ ΟΤΙ ΤΑ ΥΛΟΠΟΙΗΘΕΝΤΑ ΟΡΙΑ ΕΙΝΑΙ ΑΠΟΛΥΤΩΣ ΟΡΘΑ

ΝΥΔΡΙ ΦΕΒΡΟΥΑΡΙΟΣ 2013
 Ο ΔΗΛΩΝ

ΟΡΙΟ ΔΟΜΗΣΗΣ (Π.Δ. 6-10-78/17.10.78, ΦΕΚ538Α, Π.Δ.24-5-85/31.8.85, ΦΕΚ133Α, ΟΠΩΣ ΤΡΟΠΟΠΟΙΗΘΗΚΑΝ)

Αρτέματα : Ε = 4000 μ2 (ΚΑΝΟΝΑΣ)
 Ε = 2000 μ2 (ΕΝΤΟΣ ΖΩΝΗΣ) ή
 α) Για γήπεδα προ του 1962:
 Πρ = 10 μ., Β = 15 μ., Ε = 750 μ.
 β) Για γήπεδα προ του 1964:
 Πρ = 20 μ., Β = 35 μ., Ε = 1.200 μ.
 γ) Για γήπεδα προ του 1978:
 Πρ = 25 μ., Β = 40 μ., Ε = 2.000 μ.
 Για κατοικία :
 Ε.π.κ. = Σ.σ.δ. = 200 + (Εγρη. - 4000) * 0,02 μ2 για Εγρη. < 8000 μ2
 = 280 + (Εγρη. - 8000) * 0,01 μ2 για Εγρη. > 8000 μ2
 και <= 400 μ2 σε κάθε περίπτωση.

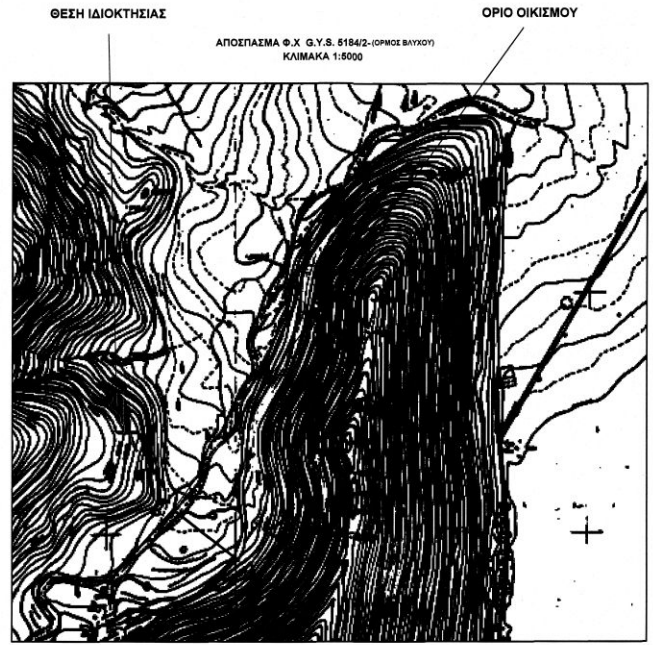

ΕΡΓΟΔΟΤΗΣ :	ΚΑΤΩΠΟΔΗΣ ΔΗΜΗΤΡΙΟΣ
ΕΡΓΟ :	ΑΠΟΤΥΠΩΣΗ ΑΓΡΟΤΕΜΑΧΙΟΥ
ΤΟΠΟΘΕΣΙΑ :	"ΔΑΓΚΑΔΕΣ" Δ.Δ. ΧΑΡΑΔΙΑΤΙΚΩΝ Δ.ΛΕΥΚΑΔΑΣ-Ν.ΛΕΥΚΑΔΑΣ
ΜΕΛΕΤΗΤΗΣ :	ΦΙΛΙΠΠΑΣ Ν. ΑΛΕΞΑΝΔΡΟΣ ΠΟΛΙΤΙΚΟΣ ΜΗΧΑΝΙΚΟΣ Τ.Ε.
ΘΕΜΑ ΣΧΕΔΙΟΥ: ΤΟΠΟΓΡΑΦΙΚΟ ΔΙΑΓΡΑΜΜΑ	
ΘΕΩΡΗΣΗ ΥΠΗΡΕΣΙΑΣ:	ΑΡ. ΣΧΕΔΙΟΥ : 1
	ΚΛΙΜΑΚΑ : 1:250
ΧΡΟΝΟΣ ΜΕΛΕΤΗΣ: ΦΕΒΡΟΥΑΡΙΟΣ 2013	
Ο ΕΛΓΒΑΣ ΜΗΧΑΝΙΚΟΣ	Ο ΜΕΛΕΤΗΤΗΣ ΜΗΧΑΝΙΚΟΣ
	ΦΙΛΙΠΠΑΣ Ν. ΑΛΕΞΑΝΔΡΟΣ ΠΟΛΙΤΙΚΟΣ ΜΗΧΑΝΙΚΟΣ Τ.Ε. Α.Μ.Ε.Π.Α.Μ.: 48990 ΝΥΔΡΙ ΛΕΥΚΑΔΑΣ (ΠΕΡΙΣΤΡ. ΟΔΟΣ) ΤΗΛ: 264102999 Α.Φ.Μ.: 381392882 - Δ.Ο.Υ. ΛΕΥΚΑΔΑΣ

Νεοκώδικας 24.7.2015
 Η Σταθμάτρια
 Τασούλη Ευαγγελία
 Δοσολόγος με Βοήθη Α'

ΘΕΩΡΗΣΗΚΕ
 σύμφωνα με την παρ.1 του άρθρου 14 του Ν. 2291/1995
 04-07-2015
 ΚΟΝΙΔΑΡΗΣ ΙΩΑΝΝΗΣ
 Δοσολόγος με Α' Βοήθη