

ΔΗΛΩΣΗ ΙΔΙΟΚΤΗΤΗ (Ν.4030/2011)

Ο κάτωθι υπογεγραμμένος Καζακλής Θεόδωρος δηλώνω ότι: τα υλοποιημένα ορια του γηπέδου μου που φαίνεται στο διαγραμμα παραπλευρως υποδειχθησαν απο εμένα και ευθύνομαι για την ορθότητά τους

Παρατηρήσεις:

1. Το διάγραμμα είναι ενταγμένο στο κρατικό σύστημα συντεταγμένων ΕΓΣΑ'87
2. Οι διαστάσεις και το εμβαδό υπολογίσθηκαν αναλυτικά από τις συντεταγμένες των κορυφών
3. Η εξάρτηση από το ΕΓΣΑ'87 πραγματοποιήθηκε με total station Leica TC307 με τη μέθοδο της ανοιχτής εξαρτημένης όδεσης κάνοντας χρήση των τριγωνομετρικών σημείων της ΓΥΣ

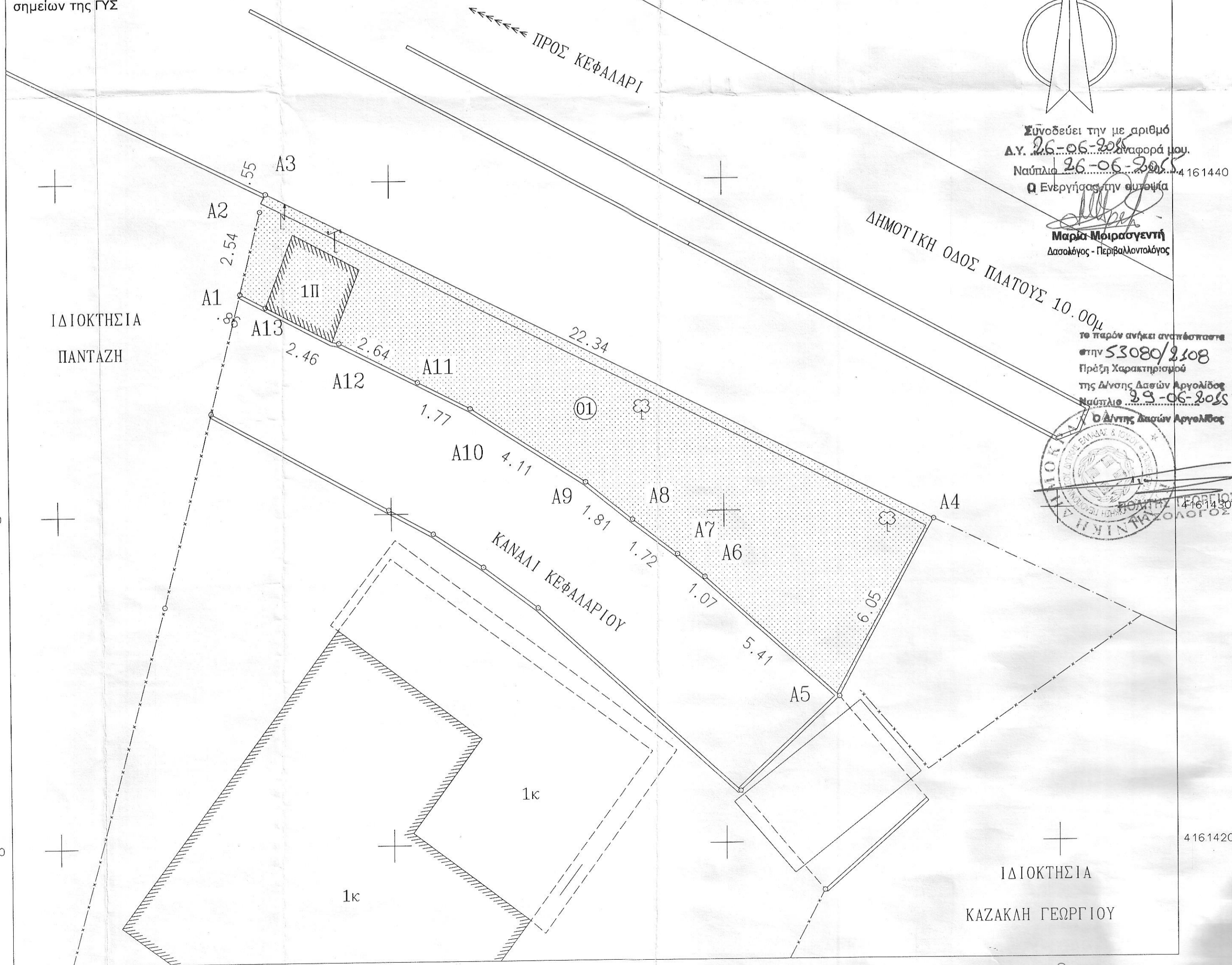

ΤΕΜΑΧΙΟ 01 ΑΡΙΘ:0			ΣΗΜΕΙΑ:13			ΕΜΒΑΔΟ:84.88 μ ²		
ΣΗΜΕΙΟ	X	Y	ΣΗΜΕΙΟ	X	Y	ΣΗΜΕΙΟ	X	Y
A1	384245.519	4161436.668	A2	384246.131	4161439.132	A3	384246.301	4161439.658
A4	384266.293	4161429.697	A5	384263.419	4161424.373	A6	384259.412	4161428.011
A7	384258.595	4161428.705	A8	384257.237	4161429.762	A9	384255.938	4161430.906
A10	384252.401	4161433.153	A11	384250.828	4161433.960	A12	384248.482	4161435.160
A13	384246.281	4161436.261						

ΑΡΙΘ:0		ΜΗΚΗ ΠΛΕΥΡΩΝ	
ΠΛΕΥΡΑ	ΜΗΚΟΣ	ΠΛΕΥΡΑ	ΜΗΚΟΣ
A1 - A2	: 2.54	A2 - A3	: .55
A4 - A5	: 6.05	A5 - A6	: 5.41
A7 - A8	: 1.72	A8 - A9	: 1.81
A10 - A11	: 1.77	A9 - A10	: 4.11
A13 - A1	: .86	A11 - A12	: 2.64
A12 - A13	: 2.46	A6 - A7	: 1.07
		A3 - A4	: 22.34
		A10 - A11	: 4.11
		A11 - A12	: 1.77
		A12 - A13	: 2.46

ΟΡΟΙ ΔΟΜΗΣΗΣ ΕΚΤΟΣ ΣΧΕΔΙΟΥ
 Π.Δ. 24/31-5-1985 (ΦΕΚ 270Δ') όπως τροποποιήθηκε με το άρθρο 10 του Ν.3212/24/31-12-2003 (ΦΕΚ 308Α')
 ΤΟ ΔΙΑΓΡΑΜΜΑ ΕΧΕΙ ΕΞΑΡΤΗΘΕΙ ΑΠΟ ΤΟ ΕΘΝΙΚΟ ΤΡΙΓΩΝΟΜΕΤΡΙΚΟ ΔΙΚΤΥΟ ΣΕ ΠΡΟΒΟΛΙΚΟ ΣΥΣΤΗΜΑ ΕΓΣΑ '87 ΕΛΛΗΙΨΟΕΙΔΕΣ GRS80

- ΓΕΝΙΚΕΣ ΔΙΑΤΑΞΕΙΣ
 ΚΑΤΑ ΚΑΝΟΝΑ ΑΡΤΙΟ ΚΑΙ ΟΙΚΟΔΟΜΗΣΙΜΟ ΓΗΠΕΔΟ
 ΕΛΑΧΙΣΤΟ ΕΜΒΑΔΟ = 4000μ² και ελάχιστο πρόσωπο μήκους 25μ.
 σε κοινόχρηστο δρόμο
 ΚΑΤΑ ΠΑΡΕΚΚΛΙΣΗ ΑΡΤΙΑ ΚΑΙ ΟΙΚΟΔΟΜΗΣΙΜΑ ΘΕΩΡΟΥΝΤΑΙ ΤΑ ΓΗΠΕΔΑ ΕΛΑΧΙΣΤΟ ΕΜΒΑΔΟ =4000μ² (προυφιστάμενα της 31-12-2003)
- α) Τα κειμενα εντός ζώνης πόλεων, κωμών και οικισμών τα οποία είχαν μέχρι την 27.4.1977 ημ. δημ/σης του απο 5.4.1977 Π.Δ.(ΦΕΚ 133Δ') ελάχιστο εμβαδό 2000μ².
 - β) Τα γήπεδο που έχουν πρόσωπο επί διεθνών, επαρχιακών, κοινοτικών δημοτικών οδών εγκαταλελειμμένων τμημάτων αυτών ακι επι σιδ/κων γραμμών εφόσον έχουν:
 - αα) Τα υφιστάμενα κατά την 12.11.62ημ. δημ/σης του απο 24.10.62 Β.Δ. (φεκ 141Δ):
 Ε.Π.=10μ
 Ε.Β.=15μ
 Ε.Ε.=750μ²
 - ββ) Τα υφιστάμενα κατά την ημ. δημ/σης 12.9.64 του απο 21.7.6 Β.Δ. (ΦΕΚ 141 Δ'):
 Ε.Π.=20μ
 Ε.Β.=35μ
 Ε.Ε.=1200μ²
 - γγ) Τα υφιστάμενα κατά την ημ. δημ/σης του παρόντος
 Ε.Π.=25μ
 Ε.Β.=40μ
 Ε.Ε.=2000μ²
3. ΜΕΓΙΣΤΟ ΠΟΣΟΣΤΟ ΚΑΛΥΨΗΣ = 10% ΤΗΣ ΣΥΝΟΛΙΚΗΣ ΕΠΙΦΑΝΕΙΑΣ
 4. ΟΙ ΑΠΟΣΤΑΣΕΙΣ ΤΟΥ ΚΤΙΡΙΟΥ ΟΡΙΖΟΝΤΑΙ ΣΤΑ 15μ ΑΠΟ ΤΟ ΟΡΙΟ
 Οι πλάγιες και οπίσθιες αποστάσεις στα κατα παρέκκλιση γήπεδα ορίζονται σε 2.50μ στην περίπτωση αα και 5μ στις υπόλοιπες
 5. ΜΕΓΙΣΤΟΣ ΑΡΙΘΜΟΣ ΟΡΟΦΩΝ = 2
 6. ΜΕΓΙΣΤΟ ΥΨΟΣ: 7.50μ +1μ στηθαίο ή 1.20 στέγη.
 7. ΜΕΓΙΣΤΟΣ ΣΥΝΤΕΛΕΣΤΗΣ ΔΟΜΗΣΗΣ= 0.2

Η ΥΠΟΓΕΓΡΑΜΜΕΝΗ ΤΟΠΟΓΡΑΦΟΣ ΜΗΧΑΝΙΚΟΣ ΚΑΡΑΓΓΥΡΗ Θ. ΒΑΣΙΛΙΚΗ ΔΗΛΩΝΩ ΟΤΙ ΤΟ ΓΗΠΕΔΟ ΠΟΥ ΠΕΡΙΓΡΑΦΕΤΑΙ ΑΠΟ ΤΑ ΣΤΟΙΧΕΙΑ Ο1 ΚΑΙ ΑΠΟ ΤΑ ΠΕΡΙΜΕΤΡΙΚΑ ΣΤΟΙΧΕΙΑ Ο1: Α1-Α2-Α3-Α4-Α5-Α6-Α7-Α8-Α9-Α10-Α11-Α12-Α13-Α1 ΕΜΒΑΔΟΥ 84.88 τμ ΚΑΙ ΤΟ ΟΠΟΙΟ ΔΙΑΧΩΡΙΣΤΗΚΕ ΑΠΟ ΤΟ ΚΑΝΑΛΙ ΤΟΥ ΚΕΦΑΛΑΡΙΟΥ ΚΑΙ ΕΙΝΑΙ ΙΔΙΟΚΤΗΣΙΑ ΚΑΖΑΚΛΗ ΘΕΟΔΩΡΟΥ ΣΥΜΦΩΝΑ ΜΕ ΤΗΝ ΔΙΑΝΟΜΗ 14101/30-12-1998 ΣΥΝΟΡΕΥΕΙ ΩΣ ΦΑΙΝΕΤΑΙ ΣΤΟ ΔΙΑΓΡΑΜΜΑ ΒΡΙΣΚΕΤΑΙ ΣΤΗ ΘΕΣΗ ΚΕΦΑΛΑΡΙ-ΚΥΡΗΜΙ ΚΕΦΑΛΑΡΙΟΥ ΤΟΥ ΔΗΜΟΥ ΑΡΓΟΥΣ ΜΥΚΗΝΩΝ ΒΡΙΣΚΕΤΑΙ ΕΚΤΟΣ ΣΧΕΔΙΟΥ ΠΟΛΗΣ ΟΙΚΙΣΜΟΥ Η ΖΩΝΗΣ ΑΥΤΩΝ ΕΚΤΟΣ ΖΟΕ, ΕΝΤΟΣ ΓΠΣ ΣΤΗΝ ΠΕΡΙΟΧΗ Π17 ΚΑΙ ΕΚΤΟΣ ΠΕΡΙΟΧΗΣ NATURA. ΑΠΑΙΤΕΙΤΑΙ Ο ΧΑΡΑΚΤΗΡΙΣΜΟΣ ΤΗΣ ΕΚΤΑΣΗΣ ΑΠΟ ΤΗΝ ΑΡΜΟΔΙΑ ΔΑΣΙΚΗ ΥΠΗΡΕΣΙΑ ΔΕΝ ΑΝΟΙΚΟΥΝ ΣΤΑ ΕΝΤΑΣΟΜΜΕΝΑ ΤΟΥ Ν.1337/83 ΚΑΙ ΔΕΝ ΘΑ ΕΙΛΑΙ ΕΙΣΦΟΡΑ ΣΕ ΓΗ ΚΑΙ ΣΕ ΧΡΗΜΑ. ΚΑΙ ΔΕΝ ΕΙΝΑΙ ΑΡΤΟ ΟΥΤΕ ΟΙΚΟΔΟΜΗΣΙΜΟ ΣΥΜΦΩΝΑ ΜΕ ΤΙΣ ΙΣΧΥΟΥΣΕΣ ΔΙΑΤΑΞΕΙΣ

Η ΜΗΧΑΝΙΚΟΣ
ΒΑΣΙΛΙΚΗ Θ. ΚΑΡΑΓΓΥΡΗ
 ΤΟΠΟΓΡΑΦΟΣ - ΜΗΧΑΝΙΚΟΣ Ε.Μ.Π.
 ΟΔΥΣΣΕΩΣ & ΘΟΥΚΥΔΙΔΟΥ - ΝΑΥΤΙΛΙΟΝ
 ΤΗΛ. 0752 0 21640
 Α.Φ.Μ. 046325611 ΔΟΥ ΝΑΥΠΛΙΟΥ

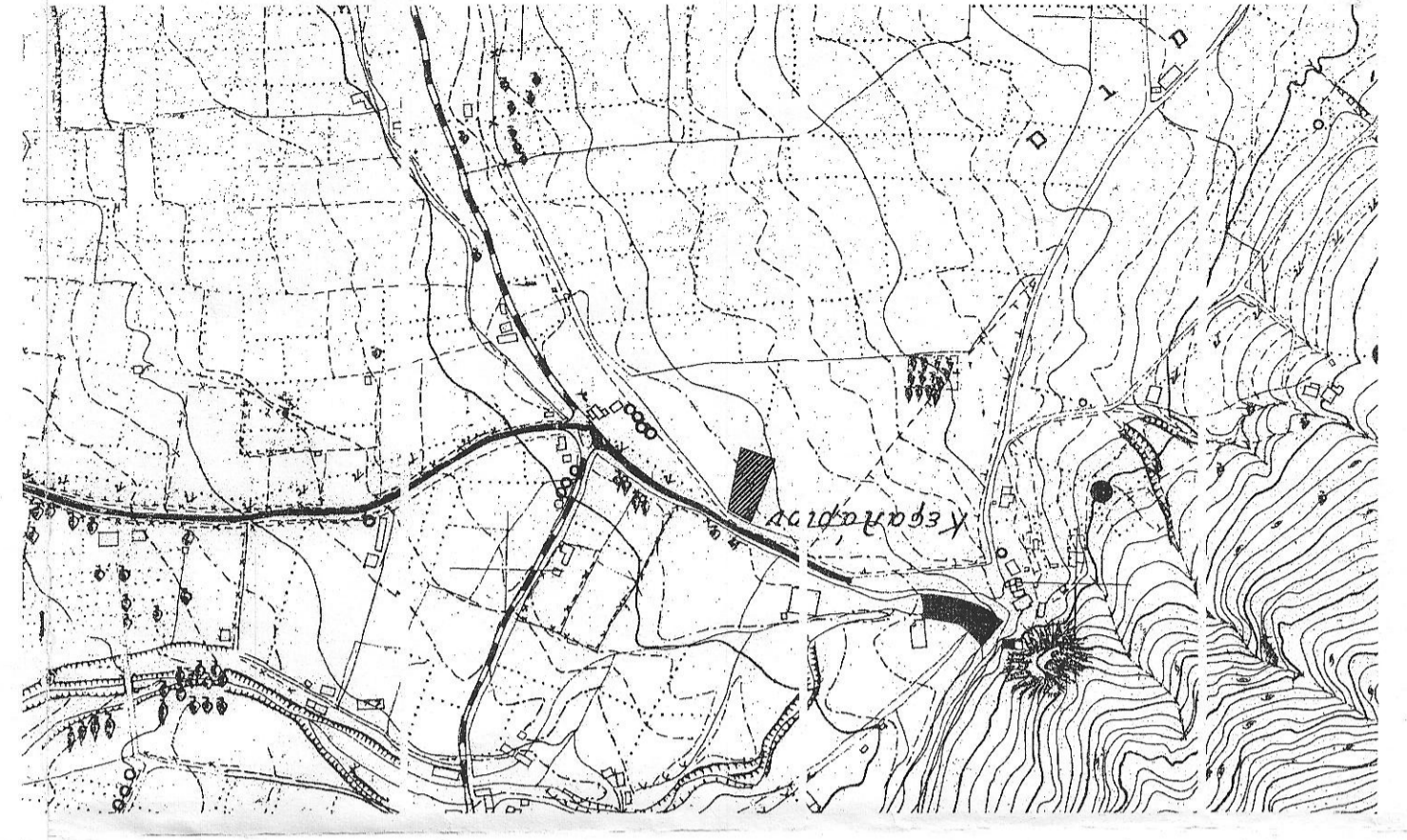

ΑΠΟΣΠΑΣΜΑ ΧΑΡΤΗ ΓΥΣ 1:5000 6394.2

ΤΕΧΝΙΚΟ ΓΡΑΦΕΙΟ ΚΑΡΑΓΓΥΡΗ Θ. ΒΑΣΙΛΙΚΗ Αγρονόμος & Τοπογράφος μηχανικός Ε.Μ.Π. Θουκυδίδου και Οδυσσεώς - Νέα Πόλη Ναύπλιο τηλ:2752021640 / 6972973690 email:karargiri@gmail.com	
ΕΡΓΟΔΟΤΗΣ ΚΑΖΑΚΛΗ	
ΕΡΓΟ ΑΠΟΤΥΠΩΣΗ ΓΗΠΕΔΟΥ	
ΘΕΣΗ "ΚΕΦΑΛΑΡΙ-ΚΥΡΗΜΙ" ΚΕΦΑΛΑΡΙΟΥ ΔΗΜΟΣ ΑΡΓΟΥΣ ΜΥΚΗΝΩΝ	
ΘΕΜΑ ΣΧΕΔΙΟΥ ΤΟΠΟΓΡΑΦΙΚΟ ΔΙΑΓΡΑΜΜΑ ΧΑΡΑΚΤΗΡΙΣΜΟΣ ΕΚΤΑΣΗΣ	ΑΡΙΘΜΟΣ ΣΧΕΔΙΟΥ ΚΛΙΜΑΚΑ 1:100
ΧΡΟΝΟΣ ΜΕΛΕΤΗΣ : ΑΥΓΟΥΣΤΟΣ 2014	
ΥΠΟΓΡΑΦΗ 	ΣΦΡΑΓΙΔΑ
ΒΑΣΙΛΙΚΗ Θ. ΚΑΡΑΓΓΥΡΗ ΤΟΠΟΓΡΑΦΟΣ - ΜΗΧΑΝΙΚΟΣ Ε.Μ.Π. ΟΔΥΣΣΕΩΣ & ΘΟΥΚΥΔΙΔΟΥ - ΝΑΥΤΙΛΙΟΝ ΤΗΛ. 0752 0 21640 Α.Φ.Μ. 046325611 ΔΟΥ ΝΑΥΠΛΙΟΥ	