

ΘΕΩΡΗΣΗ
 Το παρόν τοπογραφικό
 διάγραμμα
 θεωρείται και
 επισυνάπτεται στο
 υπ' αριθμ.
 2313/07-07-2015
 έγγραφο μας του
 οποίου αποτελεί στο
 εξής αναπόσπαστο
 μέρος

Χανιά
 07-07-2015
 Η
 Εισηγήτρια
 Π. Παλιτάκη

Χανιά 07-07
 -2015
 Η Δ/ντρια
 Δασών
 Χανίων
 ΠΟΛ. ΣΚΑΒΒΑΚΗ

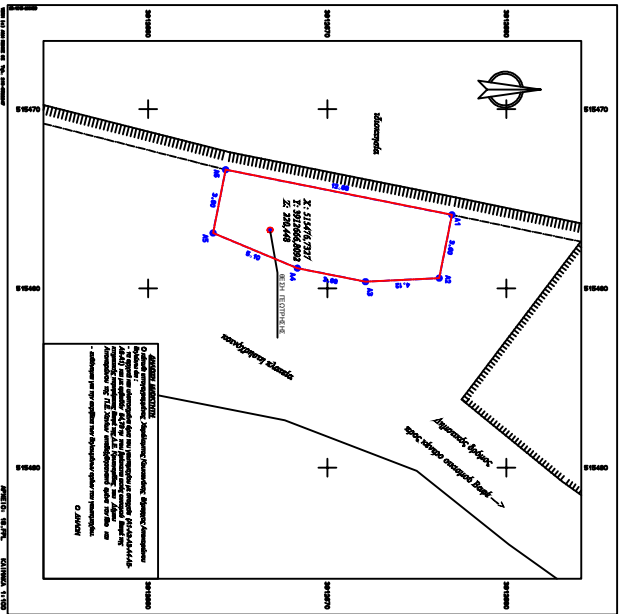
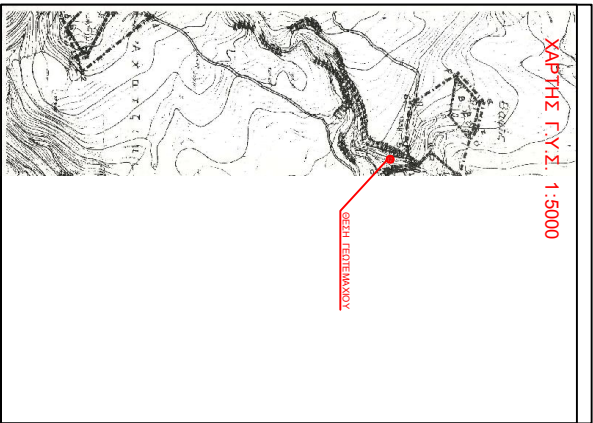

ΕΠΙΣΤΡΟΦΗ	ΠΡΟΣΤΑΣΙΑ	ΔΙΑΜΕΤΡΟΣ	ΕΠΙΧΕΙΡΗΣΗ
1	1	1	1
2	2	2	2
3	3	3	3
4	4	4	4
5	5	5	5
6	6	6	6
7	7	7	7
8	8	8	8
9	9	9	9
10	10	10	10

ΠΡΟΣΤΑΣΙΑ ΠΡΟΣΤΑΣΙΑΣ ΒΑΣΕ
 Σ. ΣΙΛΙΝΓΙΩΤ Ζ. ΖΑΚΑΡ

ΚΑΤΑΧΕΙΡΗΣΗ ΤΗΣ ΓΗΣ
 Η γη αυτή ανήκει στην οικογένεια των κληρονόμων της οικογένειας Σιλιγιώτη Ζακαρ και είναι χωσμένη σε 10 ομοιόμορφες μερίδες.

ΠΡΟΣΤΑΣΙΑ ΖΩΝΗΣ ΚΑΤΑΣΤΑΣΗΣ
 Η γη αυτή ανήκει στην οικογένεια των κληρονόμων της οικογένειας Σιλιγιώτη Ζακαρ και είναι χωσμένη σε 10 ομοιόμορφες μερίδες.

ΑΝΤΙΚΑΤΑΣΤΑΣΗ ΚΑΤΑΣΤΑΣΗΣ
 Η γη αυτή ανήκει στην οικογένεια των κληρονόμων της οικογένειας Σιλιγιώτη Ζακαρ και είναι χωσμένη σε 10 ομοιόμορφες μερίδες.

ΑΝΤΙΚΑΤΑΣΤΑΣΗ ΚΑΤΑΣΤΑΣΗΣ
 Η γη αυτή ανήκει στην οικογένεια των κληρονόμων της οικογένειας Σιλιγιώτη Ζακαρ και είναι χωσμένη σε 10 ομοιόμορφες μερίδες.

ΑΝΤΙΚΑΤΑΣΤΑΣΗ ΚΑΤΑΣΤΑΣΗΣ
 Η γη αυτή ανήκει στην οικογένεια των κληρονόμων της οικογένειας Σιλιγιώτη Ζακαρ και είναι χωσμένη σε 10 ομοιόμορφες μερίδες.

ΑΝΤΙΚΑΤΑΣΤΑΣΗ ΚΑΤΑΣΤΑΣΗΣ
 Η γη αυτή ανήκει στην οικογένεια των κληρονόμων της οικογένειας Σιλιγιώτη Ζακαρ και είναι χωσμένη σε 10 ομοιόμορφες μερίδες.

ΑΝΤΙΚΑΤΑΣΤΑΣΗ ΚΑΤΑΣΤΑΣΗΣ
 Η γη αυτή ανήκει στην οικογένεια των κληρονόμων της οικογένειας Σιλιγιώτη Ζακαρ και είναι χωσμένη σε 10 ομοιόμορφες μερίδες.

ΑΝΤΙΚΑΤΑΣΤΑΣΗ ΚΑΤΑΣΤΑΣΗΣ
 Η γη αυτή ανήκει στην οικογένεια των κληρονόμων της οικογένειας Σιλιγιώτη Ζακαρ και είναι χωσμένη σε 10 ομοιόμορφες μερίδες.

ΕΛΛΗΝΙΚΗ ΔΗΜΟΚΡΑΤΙΑ ΚΑΝΟΝΙΣΜΟΣ ΤΑΜΕΙΟ ΤΕΧΝΙΚΩΝ ΠΡΟΒΛΕΨΕΩΝ	
ΕΞΟ ΑΝΟΤΤΟΧΗ ΕΠΙΒΑΡΥΝΣΗ ΕΠΙΒΑΡΥΝΣΕΩΝ ΒΑΣΕ	
ΕΞΟ ΕΠΙΧΕΙΡΗΣΗ ΒΑΣΕ ΑΝΟΤΤΟΧΗ	
Α.Ε. ΠΡΟΝΟΜΙΑΚΗ ΒΑΣΕ ΑΝΟΤΤΟΧΗ	
ΜΕΛΗΤΗΡΕΣ ΓΕΩΤΕΧΝΟΛΟΓΙΚΟ ΕΠΙΧΕΙΡΗΣΙΑΚΟ ΚΑΤΑΣΤΑΣΗΣ ΜΠΥΛΕΣ ΜΠΥΛΕΣ	
Α.Ε.Μ.Α. ΤΟΠΟΓΡΑΦΙΚΗ ΑΝΟΤΤΟΧΗ ΕΚΤΟΣ ΟΙΚΙΣΜΟΥ ΒΑΣΕ	
ΚΩΔΙΚΟΣ ΜΕΛΕΤΗΣ	ΜΑΡΤΙΟΣ 2015
ΣΥΝΤΑΚΤΗΣ	ΕΠΙΧΕΙΡΗΣΙΑΚΗ
ΓΕΩΤΕΧΝΟΛΟΓΙΚΟ ΕΠΙΧΕΙΡΗΣΙΑΚΟ ΚΑΤΑΣΤΑΣΗΣ	Η ΠΡΟΝΟΜΙΑΚΗ ΒΑΣΕ
ΜΠΥΛΕΣ	ΕΠΙΧΕΙΡΗΣΙΑΚΗ
ΜΠΥΛΕΣ	ΕΠΙΧΕΙΡΗΣΙΑΚΗ