

ΟΡΟΙ ΔΟΜΗΣΗΣ
ΕΚΤΟΣ ΣΧΕΔΙΟΥ
ΓΕΝΙΚΕΣ ΔΙΑΤΑΞΕΙΣ
Ελάχιστο εμβαδόν : 4.000,00μ²
Ελάχιστο πρόσφυτο : 25,00μ

ΕΜΒΛΑΝ ΑΓΡΟΤΕΜΑΧΙΟΥ ΜΕ ΑΡΙΘΜΟ (1-2-3-4-1) 136

ΣΤΑΘΜΟ	X	Y	ΜΗΚΟΣ
1	298810,10	4377865,94	127,00
2	298877,18	4377795,39	207,50
3	298952,54	4377705,14	133,45
4	298952,54	4377531,10	168,52
1	298810,10	4377865,94	

E = 23750,00 μ²

Αντίκει στο ΕΜΒΛΑΝ
ΕΓΓΡΑΦΟ ΜΕΣ ΤΡΙΚΑΛΑ 22.07.2014
Ο Δ. Δ. ΑΓ. ΠΑΥΛΟΥ
ΚΑΤΑΛΟΓΟΣ ΧΩΡΩΝ
Απολογισμός με 2 8.50μ²
ΔΗΛΩΣΗ ΜΗΧΑΝΙΚΟΥ
ΤΕΙΜΗ ΛΑΜΠΑ ΔΑΣΟΛΟΓΟΣ

Ο υπουργισμός Βασιλείου Ζαφειρή, Αρτοποιός Τοπογράφος Μηχανικός, δηλώνει υπαίτινα ότι αντιστοιχεί που φαίνεται στο διάγραμμα με στοιχεία (1-2-3-4-1) εμβαδού 23.750,00μ² με αριθμό 136α, βρίσκεται στην Κτηματοληπτική Περιοχή Φιλικής του Δήμου Πύλης. Το συγκεκριμένο είναι όριο και υποδιαιρέση κατά κτήση σύμφωνα με τις συστάσεις Τοποδοτικής Βεβαίωσης.

ΤΡΙΚΑΛΑ ΔΕΚΕΜΒΡΙΟΣ 2014
Ο ΔΗΛΩΝ

ΒΑΣΙΛΕΙΟΣ Ν. ΖΑΦΕΙΡΗΣ
ΔΙΠΛΩΜ ΑΓΡΟΝΟΜΟΣ ΠΟΙΟΤΗΤΑΣ ΑΓΡΟΝΟΜΟΣ
ΜΕΛΟΣ Τ.Ε.Ε. - ΑΡΧ. ΑΓΡΟΝ. ΠΥΛΟΥ 133866
ΒΕΝΙΖΕΛΟΥ 3 - ΤΡΙΚΑΛΑ Τ.Κ. 231 01075
Α.Φ.Μ. 140987724 - Δ.Ο.Υ. ΤΡΙΚΑΛΩΝ

ΔΗΛΩΣΗ Ν. 1599/1996
Ο εφώνυ υπουργισμός Βασιλείου Ζαφειρή, Αρτοποιός Τοπογράφος Μηχανικός, δηλώνει υπαίτινα σύμφωνα με τις διατάξεις του Ν. 1599/96 ότι ο εφώνυ υπουργισμός Βασιλείου Ζαφειρή, Αρτοποιός Τοπογράφος Μηχανικός, δηλώνει υπαίτινα ότι αντιστοιχεί που φαίνεται στο διάγραμμα με στοιχεία (1-2-3-4-1) εμβαδού 23.750,00μ² με αριθμό 136α, βρίσκεται στην Κτηματοληπτική Περιοχή Φιλικής του Δήμου Πύλης. Το συγκεκριμένο είναι όριο και υποδιαιρέση κατά κτήση σύμφωνα με τις συστάσεις Τοποδοτικής Βεβαίωσης.

Τρίκαλα, Δεκέμβριος 2014
Ο Δηλών
ΒΑΣΙΛΕΙΟΣ Ν. ΖΑΦΕΙΡΗΣ
ΔΙΠΛΩΜ ΑΓΡΟΝΟΜΟΣ ΠΟΙΟΤΗΤΑΣ ΑΓΡΟΝΟΜΟΣ
ΕΘΝΙΚΩΝ ΜΕΤΡΩΝ ΠΟΙΟΤΗΤΑΣ
ΜΕΛΟΣ Τ.Ε.Ε. - ΑΡΧ. ΑΓΡΟΝ. ΠΥΛΟΥ 133866
ΒΕΝΙΖΕΛΟΥ 3 - ΤΡΙΚΑΛΑ Τ.Κ. 231 01075
Α.Φ.Μ. 140987724 - Δ.Ο.Υ. ΤΡΙΚΑΛΩΝ

ΔΗΛΩΣΗ ΥΠΟΠΟΙΗΣΗΣ ΟΡΙΩΝ
Οι κάτωθι υπογεγραμμένοι Μπαρούλης Σωτήριος και Μπαρούλης Ελένη δηλώνουμε υπαίτινα και εν γένει των συντελεστών του νόμου περί κτηματολ. δηλώνουμε, ότι είμαστε εξ' ολοκλήρου κάτοχοι του συγκεκριμένου όπικς φαίνεται στο διάγραμμα με στοιχεία (1-2-3-4-1) εμβαδού E=23750,00μ² που αντιστοιχεί με τον αριθμό 136α της Κτηματοληπτικής Περιοχής του Δήμου Πύλης. Τα όρια που έχουμε καταγράψει είναι όπως φαίνεται στο διάγραμμα και είναι ορθά.

ΟΙ ΔΗΛΩΝΤΕΣ

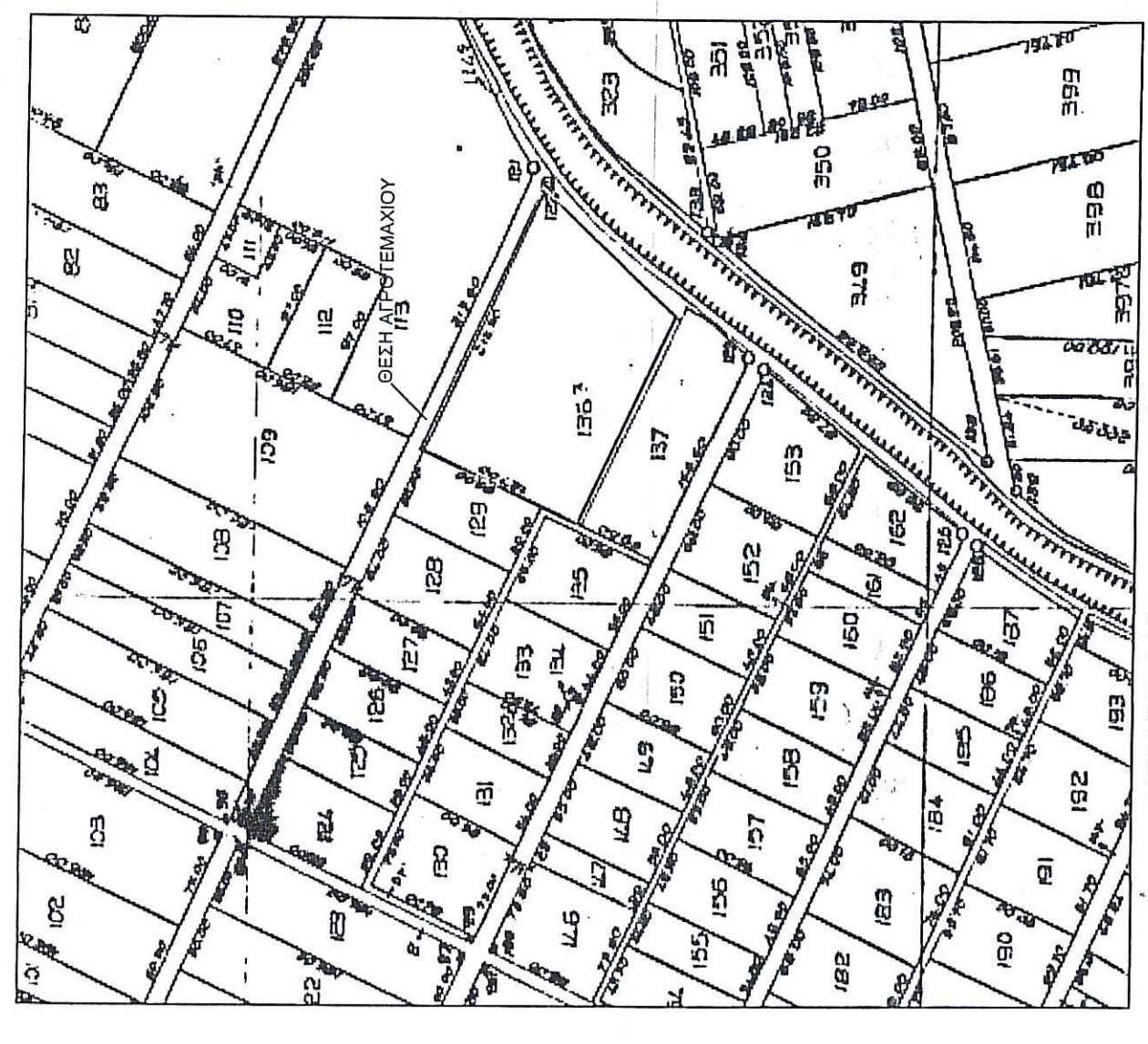

ΕΦΩΔΙΩΤΗΣ
ΑΝΑΣΤΑΣΟΠΟΥΛΟΣ ΕΥΑΓΓΕΛΟΣ

ΕΤΟΣ
ΑΠΟΤΥΠΩΣΗ ΑΓΡΟΤΕΜΑΧΙΟΥ ΜΕ ΑΡΙΘΜΟ ΔΙΑΝΟΜΗΣ 136α

ΘΕΣΗ
ΚΤΗΜΑΤΙΚΗ ΠΕΡΙΦΕΡΕΙΑ Τ.Κ. ΦΗΚΗΣ ΔΗΜΟΥ ΠΥΛΗΣ

ΜΕΛΕΤΗΤΕΣ
ΒΑΣΙΛΕΙΟΣ ΖΑΦΕΙΡΗΣ ΤΟΠΟΓΡΑΦΟΣ ΜΗΧΑΝΙΚΟΣ

Θ.Ε.Μ.Α
Τ.1

ΚΩΔΙΚΑΣ
1 : 500

ΧΡΟΝΟΣ ΜΕΛΕΤΗΣ
ΔΕΚΕΜΒΡΙΟΣ 2014

ΥΠΟΜΟΝΗ
ΓΕΩΛΟΓΙΚΑ ΣΤΟΙΧΕΙΑ
ΕΓΓΡΑΦΗ : ΕΓΣΑ 87
ΕΛΛΗΝΟΕΛΕΙΣ : ΕΓΚΑΡΔΙΑ
ΠΡΟΒΟΗ : ΜΕΤΑΤΟΠΙΚΗ (U.T.M)

ΣΥΝΤ. ΚΩΔΙΚΑΣ : 1.000046

ΚΩΔΙΚΑ Δ.Ε.Η.
ΟΡΙΟ ΑΓΡΟΤΕΜΑΧΙΟΥ
ΓΕΩΤΡΗΣΗ

ΣΦΡΑΓΙΔΑ - ΥΠΟΓΡΑΦΗ
ΒΑΣΙΛΕΙΟΣ Ν. ΖΑΦΕΙΡΗΣ
ΕΘΝΙΚΩΝ ΜΕΤΡΩΝ ΠΟΙΟΤΗΤΑΣ ΑΓΡΟΝΟΜΟΣ
ΜΕΛΟΣ Τ.Ε.Ε. - ΑΡΧ. ΑΓΡΟΝ. ΠΥΛΟΥ 133866
ΒΕΝΙΖΕΛΟΥ 3 - ΤΡΙΚΑΛΑ Τ.Κ. 231 01075
Α.Φ.Μ. 140987724 - Δ.Ο.Υ. ΤΡΙΚΑΛΩΝ