

ΣΥΝΤΕΤΑΓΜΕΝΕΣ ΚΟΡΥΦΩΝ		
ΣΤΟ ΕΓΣΑ '87		
A/A	Xi	Yi
1	484250.12	4251344.42
2	484246.61	4251359.03
3	484244.39	4251367.72
4	484267.27	4251373.29
5	484272.93	4251349.96

ΕΜΒΑΔΟΝ $E(1-2-3-4-5-1)=563.24 \text{ M}^2$

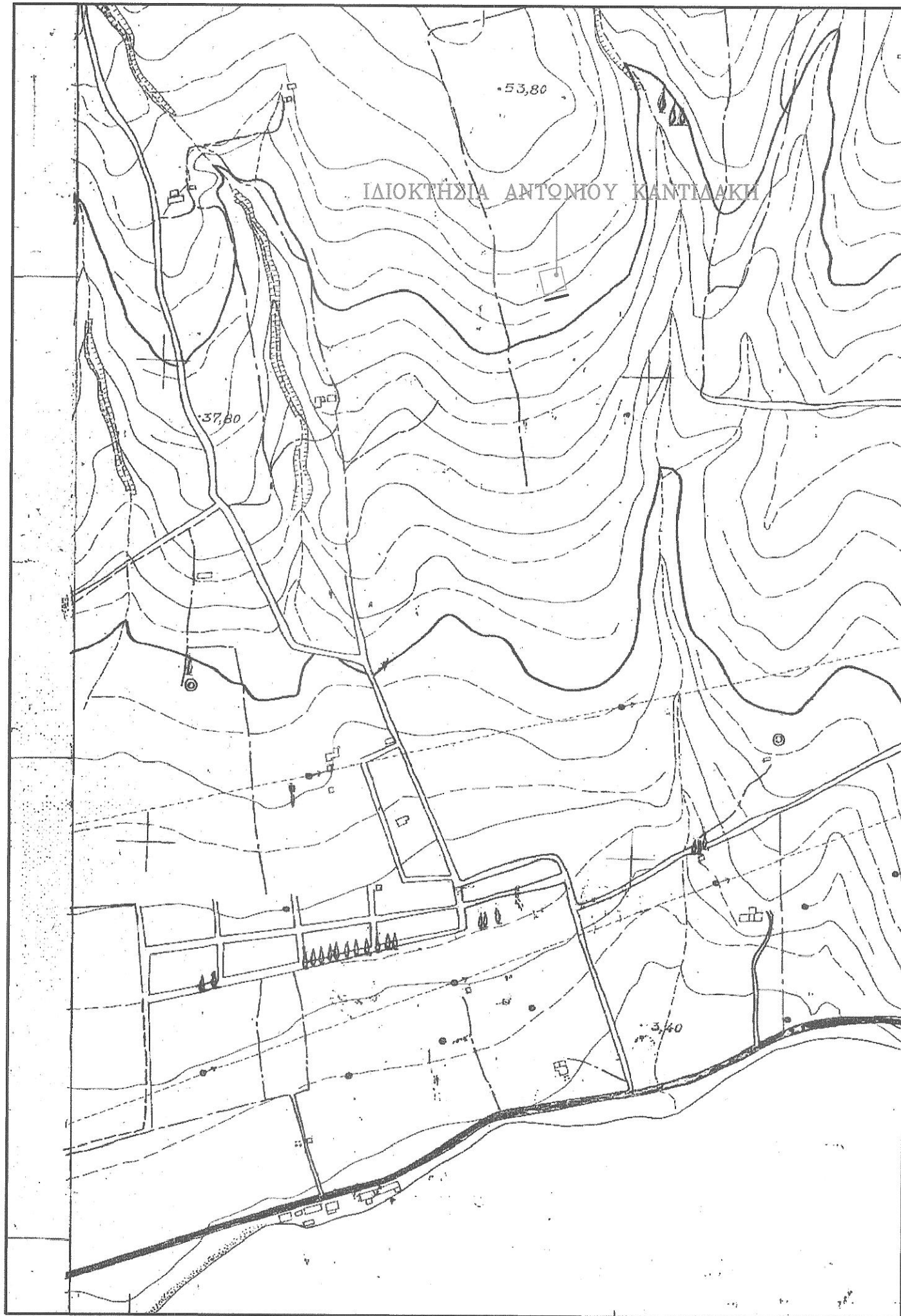

ΑΠΟΣΠΑΣΜΑ ΧΑΡΤΗ 6406/7

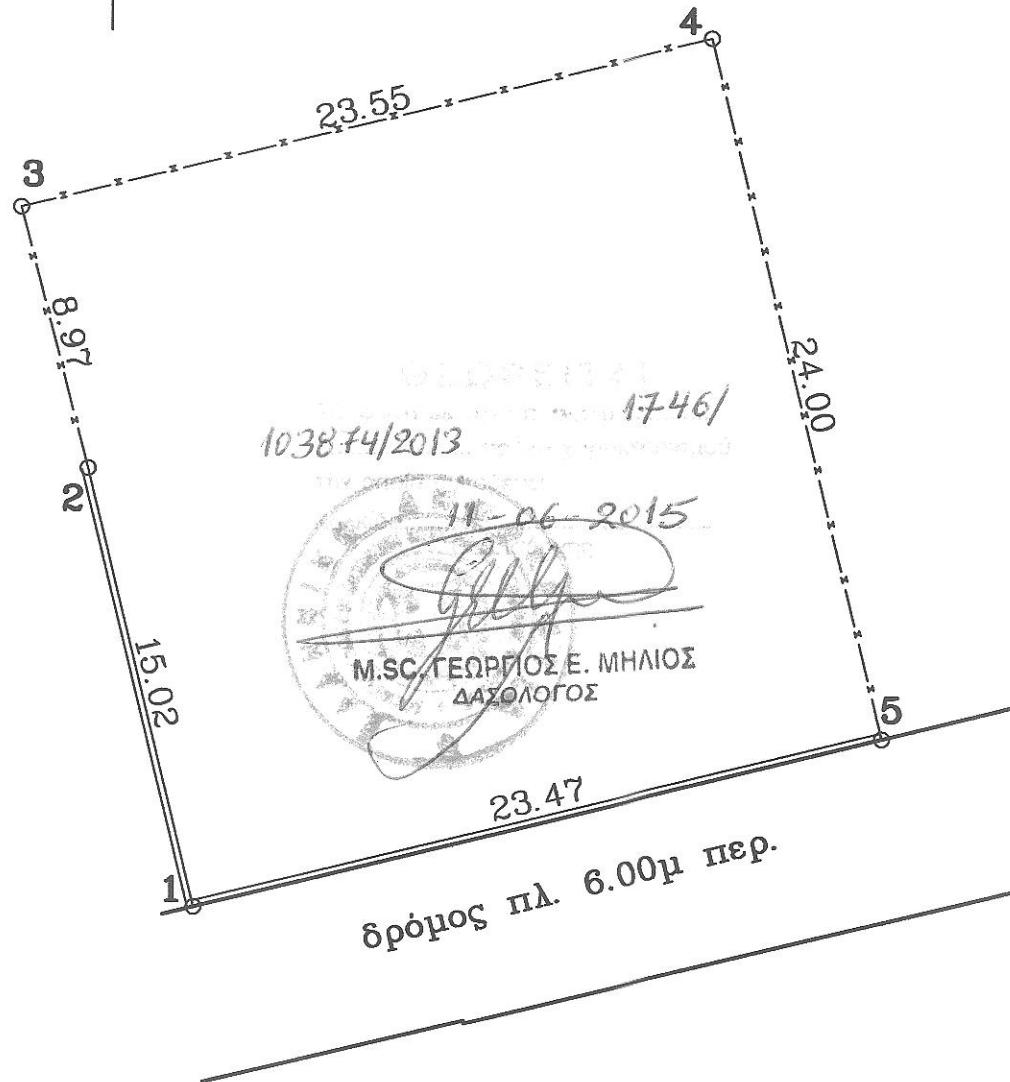
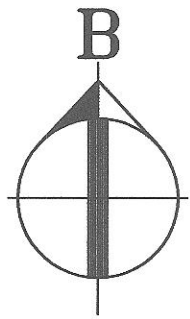
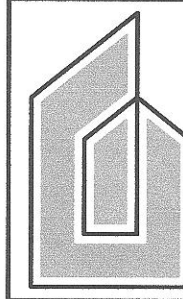

Τ Ε Χ Ν Ι Κ Ο Γ Ρ Α Φ Ε Ι Ο

Μιχάλης Δ. Μάλλιος

Διπλωματούχος Τοπ/φος Μηχανικός Ε.Μ.Π.

Χαλκίδος & Βελισσαρίου 1

Αλιβέρι Τ.Κ. 34500

e-mail: mdm@otenet.gr

Τηλ./Fax : 2223024124 Κιν.: 6974601804

\\PLOT\KANTIDAK\DASARXHEIO\111_112\12813
PLOT\KANTIDAK\DASARXHEIO\CD_ΑΝΤΩΝΗΣ\111_112-2015\15915

ΕΡΓΟΔΟΤΕΣ : ΚΑΝΤΙΔΑΚΗΣ ΑΝΤΩΝΙΟΣ

ΕΡΓΟ : ΠΡΑΞΗ ΧΑΡΑΚΤΗΡΙΣΜΟΥ ΔΑΣΑΡΧΕΙΟΥ

ΘΕΣΗ : "ΚΟΤΡΩΝΙ" κτηματικής περιφέρειας Ερετρίας

ΜΕΛΕΤΗΤΗΣ : ΜΑΛΛΙΟΣ ΜΙΧΑΛΗΣ ΤΟΠ/ΦΟΣ ΜΗΧΑΝΙΚΟΣ

ΘΕΜΑ ΣΧΕΔΙΟΥ : ΤΟΠΟΓΡΑΦΙΚΟ ΔΙΑΓΡΑΜΜΑ

Αριθ. Σχεδίου

T. 1

ΚΛΙΜΑΚΑ 1:250

Χρόνος Μελέτης

Μάιος

2013

Ο Μελετητής

Ο Έλεγχος

ΜΙΧΑΛΗΣ ΔΗΜ. ΜΑΛΛΙΟΣ
ΔΙΠΛΩΜΑΤΟΥΧΟΣ ΤΟΠΟΓΡΑΦΟΣ ΜΗΧΑΝΙΚΟΣ
ΕΘΝΙΚΟΥ ΜΕΤΣΟΒΙΟΥ ΠΟΛΥΤΕΧΝΕΙΟΥ
ΜΕΛΟΣ Τ.Ε.Ε. Α.Μ. 29457 ΑΦΜ 025833562
ΑΛΙΒΕΡΙ-ΕΥΒΟΙΑΣ-ΤΗΛ 22230 24124