

ΑΠΨ Ψεύτης		
ΕΓΣΑ 87		
ΣΥΝΕΤΑΓΜΕΝΕΣ ΑΝΕΜΟΓΕΝΝΗΤΡΙΔΕΣ	X	Y
2-01	666345	4573306
2-02	666417	4573683
2-03	666560	4574046
2-04	666344	4574278
2-05	666461	4574573
2-06	666555	4574661
2-07	667034	4574915
2-08	667353	4575056
2-09	666179	4574751
2-10	666055	4575363
2-11	665897	4575332
2-12	665728	4575603
2-13	665474	4575782

ΑΠΨ Ψεύτης		
ΕΓΣΑ 87		
ΚΟΡΥΦΕΣ ΠΟΛΥΓΩΝΟΥ	X	Y
2-01	666110	4573147
2-02	666223	4573739
2-03	666327	4574002
2-04	666168	4574173
2-05	665992	4574680
2-06	665874	4574905
2-07	665725	4575229
2-08	665579	4575462
2-09	665313	4575649
2-10	665546	4575974
2-11	665875	4575743
2-12	666069	4575434
2-13	666235	4575140
2-14	666299	4574984
2-15	666538	4575046
2-16	666977	4575108
2-17	667455	4575319
2-18	667616	4574953
2-19	667089	4574720
2-20	666771	4574675
2-21	666551	4574349
2-22	666792	4574089
2-23	666609	4573627
2-24	666503	4573072

ΕΜΒΑΔΟ ΠΟΛΥΓΩΝΟΥ (2.01-2.24) Ε=1787799.11τμ

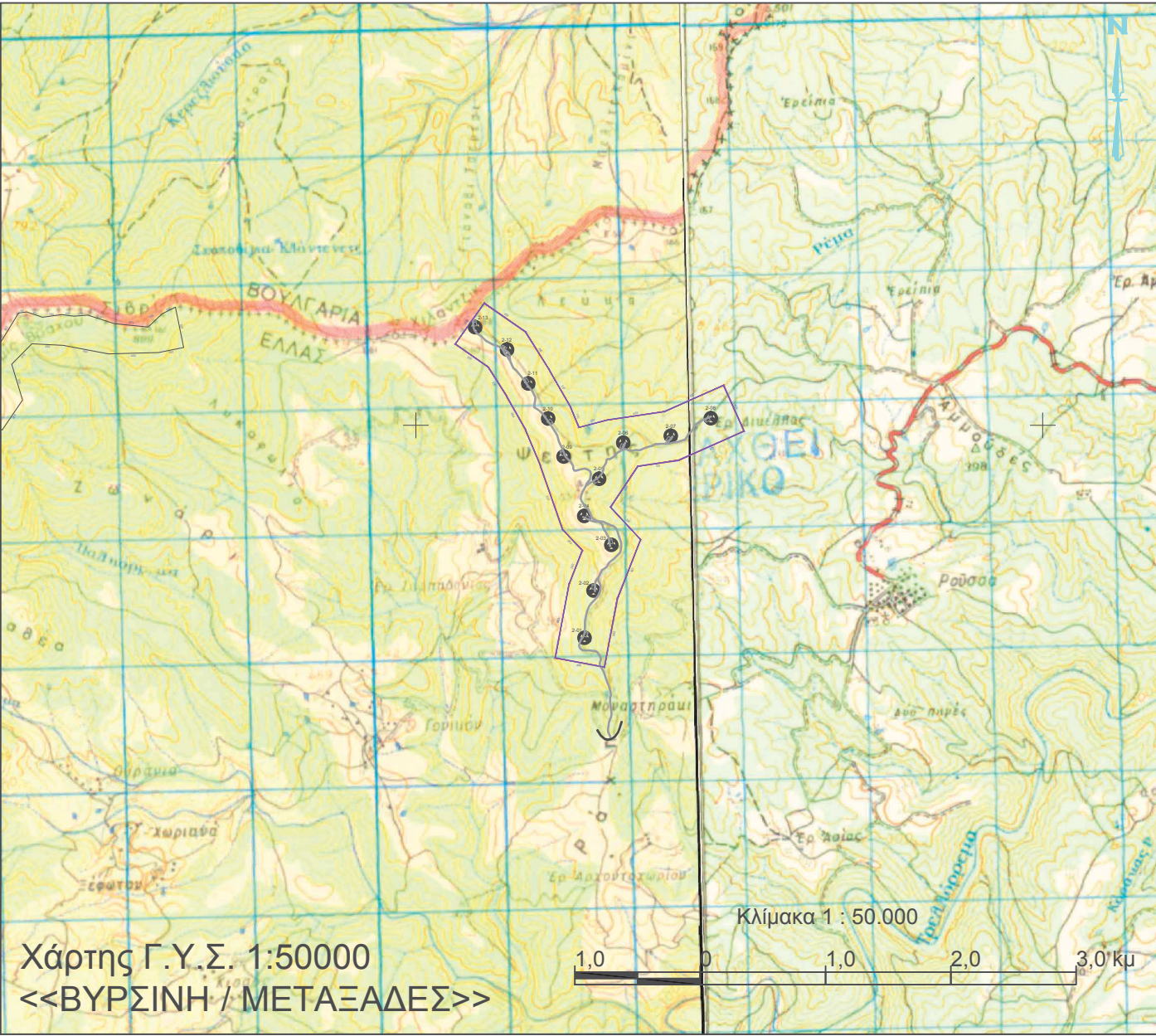
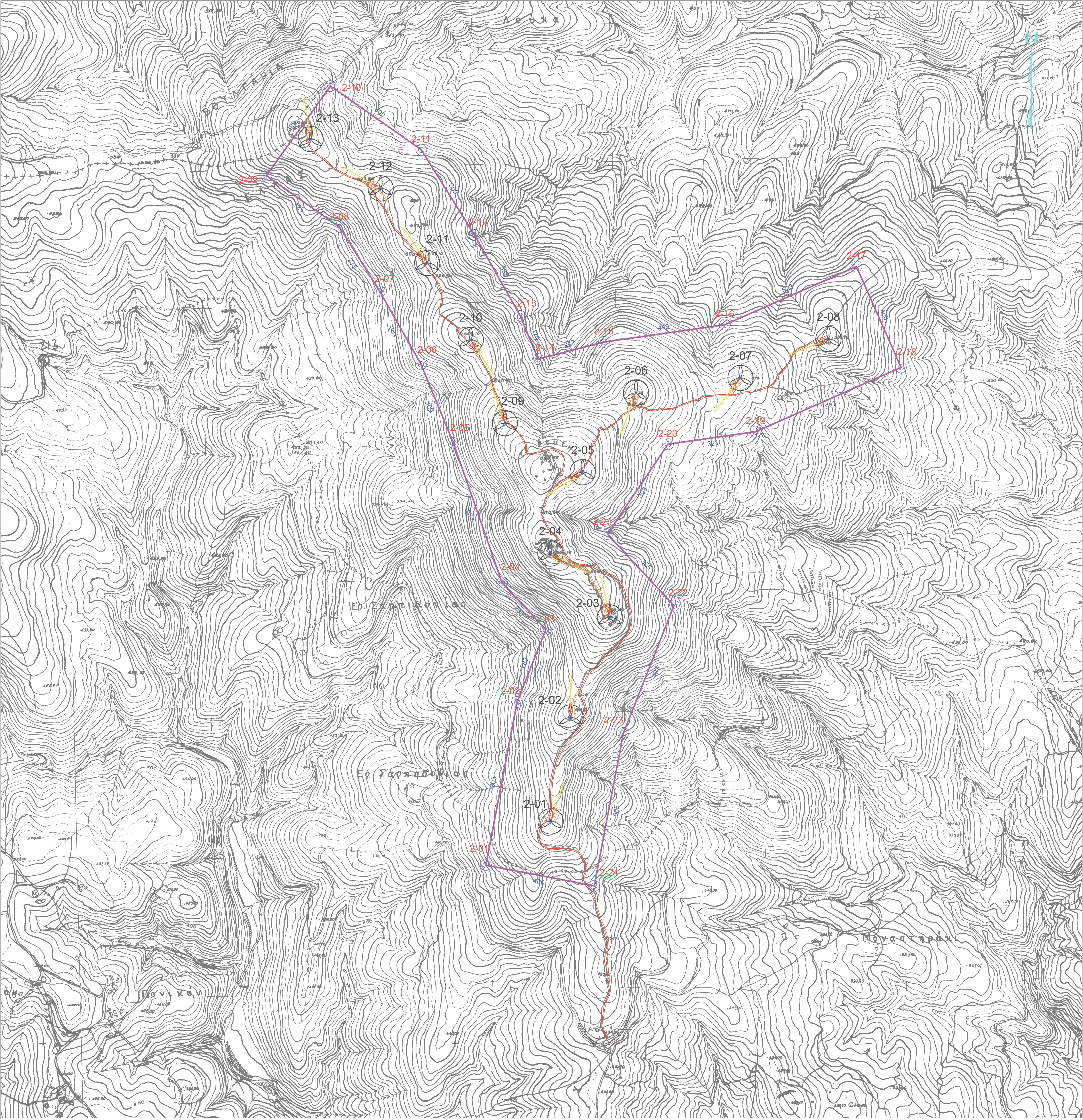

2.01

- Ανεμογεννήτρια Vestas V90
- Όρια Γηπέδου Αιολικού Πάρκου "ΨΕΥΤΗΣ"
- Νέο Οδικό Δίκτυο
- Υφιστάμενος Δρόμος
- Πλατεία Ανέγερσης και Θεμέλιο Ανεμογεννήτριας
- Κορυφές Πολυγώνου

Χάρτης Γ.Υ.Σ. 1:5000
Φυλλών:
36168, 36177, 36178
36262, 36271, 36272

Κλίμακα 1 : 5.000
100 0 100 200 300 μ



UNIGEΑ ΑΙΟΛΙΚΗ 7 ΕΠΕ
Σπύρου Δογιά 3
11742 Αθήνα
Τηλ: 210 923 36 01
Fax: 211 715 63 06

ΕΡΓΟ: ΑΙΟΛΙΚΟ ΠΑΡΚΟ "ΨΕΥΤΗΣ"

ΘΕΣΗ : "ΨΕΥΤΗΣ" - ΔΗΜΟΥ ΣΟΥΦΛΙΟΥ
Π.Ε. ΕΒΡΟΥ
ΑΝ. ΜΑΚΕΔΟΝΙΑΣ & ΘΡΑΚΗΣ

ΗΜΕΡΟΜΗΝΙΑ : ΙΟΥΝΙΟΣ 2015

ΘΕΜΑ	ΤΟΠΟΓΡΑΦΙΚΟ ΔΙΑΓΡΑΜΜΑ ΑΙΟΛΙΚΟΥ ΠΑΡΚΟΥ "ΨΕΥΤΗΣ"	ΑΡ. ΣΧΕΔΙΟΥ
ΣΧΕΔΙΟΥ		T2.00-02

ΚΛΙΜΑΚΑ : 1:5000

ΣΦΡΑΓΙΔΑ	ΥΠΟΓΡΑΦΗ
Υπεύθυνος Έργου : ΚΚ	Υπεύθυνος Σχεδιασμού : ΚΚ



Κτηματολόγιο ΑΕ
Ορθοφωτογραφίες προεκυψαν από
φωτοληψίες περιόδου 2007 έως 2009