

ΤΕΧΝΙΚΟ ΓΡΑΦΕΙΟ  
ΜΕΛΕΤΕΣ-ΕΠΙΒΑΛΕΨΕΙΣ-ΚΑΤΑΣΚΕΥΕΣ

ΣΩΤΗΡΙΟΣ ΝΙΚ. ΦΑΡΜΑΚΗΣ  
ΔΙΠΛ. ΠΟΛΙΤΙΚΟΣ ΜΗΧΑΝΙΚΟΣ Ε.Μ.Π.  
ΑΙΓΕΙΡΑ ΑΧΑΪΑΣ-ΤΗΛ.ΓΡΑΦΕΙΟΥ (06960)33555/ΚΙΝΗ-ΤΟ 0944-

ΣΑΙΝΗΣ ΑΘΑΝΑΣΙΟΣ

ΕΡΓΟΔΟΤΗΣ:

ΕΡΓΟ:

ΘΕΣΗ ΕΡΓΟΥ:

ΜΕΛΕΤΗΤΗΣ:

ΛΑΜΠΙΝΟΥ - ΔΗΜΟΣ ΑΙΓΕΙΡΑΣ

ΣΩΤΗΡΙΟΣ ΝΙΚ. ΦΑΡΜΑΚΗΣ

ΔΙΠΛΩΜΑΤΟΥΧΟΣ ΠΟΛΙΤΙΚΟΣ ΜΗΧΑΝΙΚΟΣ Ε.Μ.Π.

ΘΕΜΑ

ΣΧΕΔΙΟΥ:

Λ.Ε. ΣΧΕΔΙΟΥ

ΤΟΠΟΓΡΑΦΙΚΟ ΔΙΑΓΡΑΜΜΑ

A-1

ΚΑΙΜΑΚΑ:

1:200

ΗΜΕΡΟΜΗΝΙΑ:

ΟΚΤΩΒΡΙΟΣ



ΣΦΡΑΓΙΔΑ ΜΗΧΑΝΙΚΟΥ:

ΣΦΡΑΓΙΔΑ ΥΠΗΡΕΣΙΑΣ:

ΣΩΤΗΡΙΟΣ ΝΙΚ. ΦΑΡΜΑΚΗΣ  
ΔΙΠΛ. ΠΟΛΙΤΙΚΟΣ ΜΗΧΑΝΙΚΟΣ

ΕΠΙΒΑΛΕΨΗΣ ΚΑΤΑΣΚΕΥΗΣ

ΕΠΙΒΑΛΕΨΗΣ ΚΑΤΑΣΚΕΥΗΣ

Α.Μ. 72333

ΑΙΓΕΙΡΑ ΑΧΑΪΑΣ - ΤΗΛ. ΓΡΑΦΕΙΟΥ 33555

ΑΦΜ 015397830

ΣΦΡΑΓΙΔΑ ΥΠΗΡΕΣΙΑΣ  
ΥΠΟΥΡΧΕΙΟ ΑΥΤΟΔΙΟΙΚΗΣΗΣ ΚΑΙ ΚΑΤΑΣΚΕΥΩΝ  
ΕΛΛΗΝΙΚΗ ΔΗΜΟΚΡΑΤΙΑ  
2002  
15/12/2003

ΥΠΟΛΟΓΙΣΜΟΣ ΕΜΒΑΔΟΥ:

Εολικό = 750,60 Μ2

ΔΗΛΩΣΗ Ν. 651 / 77

Ο ΠΑΡΑΠΛΕΥΡΟΣ ΥΠΟΓΡΑΦΩΝ ΜΗΧΑΝΙΚΟΣ ΔΗΛΩΝΩ ΥΠΕΥΘΥΝΑ ΟΤΙ ΤΟ ΠΑΡΑΠΛΕΥΡΟΣ ΠΕΡΙΓΡΑΦΟΜΕΝΟ ΥΠΟ ΤΑ ΣΤΟΙΧΕΙΑ «ΑΒΓΔΕΖΗΘΙΚΛΑ» ΑΓΡΟΤΕΜΑΧΙΟ ΣΥΝΟΙΚΙΟΥ ΕΜΒΑΔΟΥ 750,60 Μ2 ΕΥΡΙΣΚΕΤΑΙ ΕΚΤΟΣ ΣΧΕΔΙΟΥ ΠΟΛΕΩΣ ΚΑΙ ΕΚΤΟΣ ΟΙΚΙΣΜΟΥ, ΕΙΝΑΙ ΚΑΤΑ ΤΑΡΕΚΚΛΙΣΗ ΑΡΤΙΟ ΑΝ ΕΧΕΙ ΤΙΣ ΑΥΤΕΣ ΔΙΑΣΤΑΣΕΙΣ ΚΑΙ ΕΜΒΑΔΟ ΠΡΟ ΤΗΣ 12-11-1962 ΑΛΛΑ ΕΙΝΑΙ ΜΗ ΟΙΚΟΔΟΜΗΣΙΜΟ.

ΔΕΝ ΒΡΙΣΚΕΤΑΙ ΣΕ ΡΕΜΑ, ΔΙΓΓΙΑΝΟ, ΖΩΝΗ ΠΑΡΑΛΙΑΣ, ΒΙΟΤΟΠΟ,  
ΔΗΜΟΣΙΟ Η' ΑΡΧΑΙΟΛΟΓΙΚΟ ΧΩΡΟ.

ΤΑ ΟΡΙΑ ΚΑΙ ΟΙ ΟΜΟΡΟΙ ΥΠΟΔΕΙΧΘΗΚΑΝ ΑΠΟ ΤΟΝ ΙΔΙΟΚΤΗΤΗ ΜΕ  
ΑΠΟΚΛΕΙΣΤΙΚΗ ΤΟΥ ΕΥΘΥΝΗ.

Ο ΙΔΙΟΚΤΗΤΗΣ



Ακριβές Αντίγραφο  
Γραφείο Διευκρινητικό  
*Nikolaos Bruniyas*  
Νικόλαος Βρυνιας  
Προμηθεύς Ε.Ε.Α.Α. Αγρίας

~~OK~~

ΣΥΝΤΕΤΑΓΜΕΝΕΣ ΣΕ ΕΓΣΑ 87		
ΣΗΜΕΙΑ	X	Y
3	356590,30	4222470,50
4	356586,14	4222473,67
5	356582,50	4222475,28
6	356576,95	4222477,70
7	356575,98	4222484,18
8	356561,24	4222492,37
9	356552,48	4222492,87

Ο Έινηρη

Γ. Παγγιλιόπουλος  
Δασολόγος

ΠΕΡΙΓΡΑΦΗ

Σύμφωνα με την απόφ. 05/2012 της Επιτροπής Αγροτικής Εξουσίας ΕΕΔΑ Αττικής.

Πάτρα 25 Μαΐου 2012

Η Πρόεδρος

Το μέλος

1. Χρυσή Αποστολάκη

2. Μαργαρίτα Παπαδοπούλου

Αρμόδιος Κανάλι

Επισημάνσεις  
22.5.2012  
Αρμόδιος Κανάλι  
Μανώλης Α. Αβραμίου

ΚΑΜΠ. ΣΤΑ ΜΑΤΑ ΚΑΝΟΝΙΣΤΩΝ ΗΛΕΚΤΡΑΖ

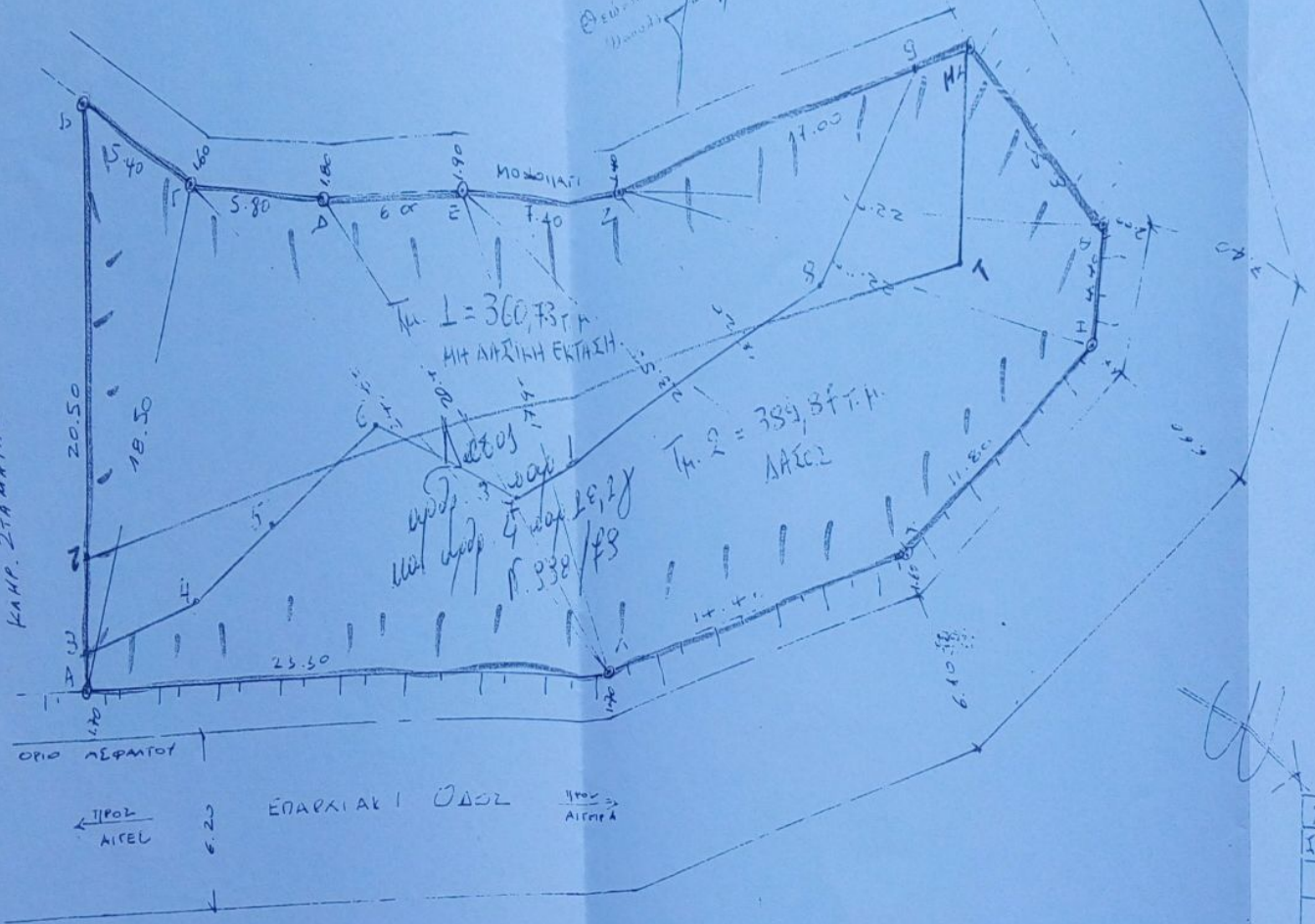

Το παρόν σχέδιο αφορά το 2ο/3  
μέρος της αγροτικής εκμετάλλευσης  
ανάλογα της απόφασης ΕΕΔΑ Αττικής  
Η Πρόεδρος  
Μαργαρίτα Παπαδοπούλου

Το μέλος  
1. Χρυσή Αποστολάκη  
2. Μαργαρίτα Παπαδοπούλου

ΣΥΝΤΕΤΗ	ΣΤΑΘΙΑ
3	1
4	2
5	3
6	4
7	5
8	6
9	7