

ΑΠΟΣΤΑΣΜΑ ΑΠΟ ΤΟ Φ.Χ. 7329_3 ΤΗΣ Γ.Υ.Σ.

ΚΛ.: 1:5000

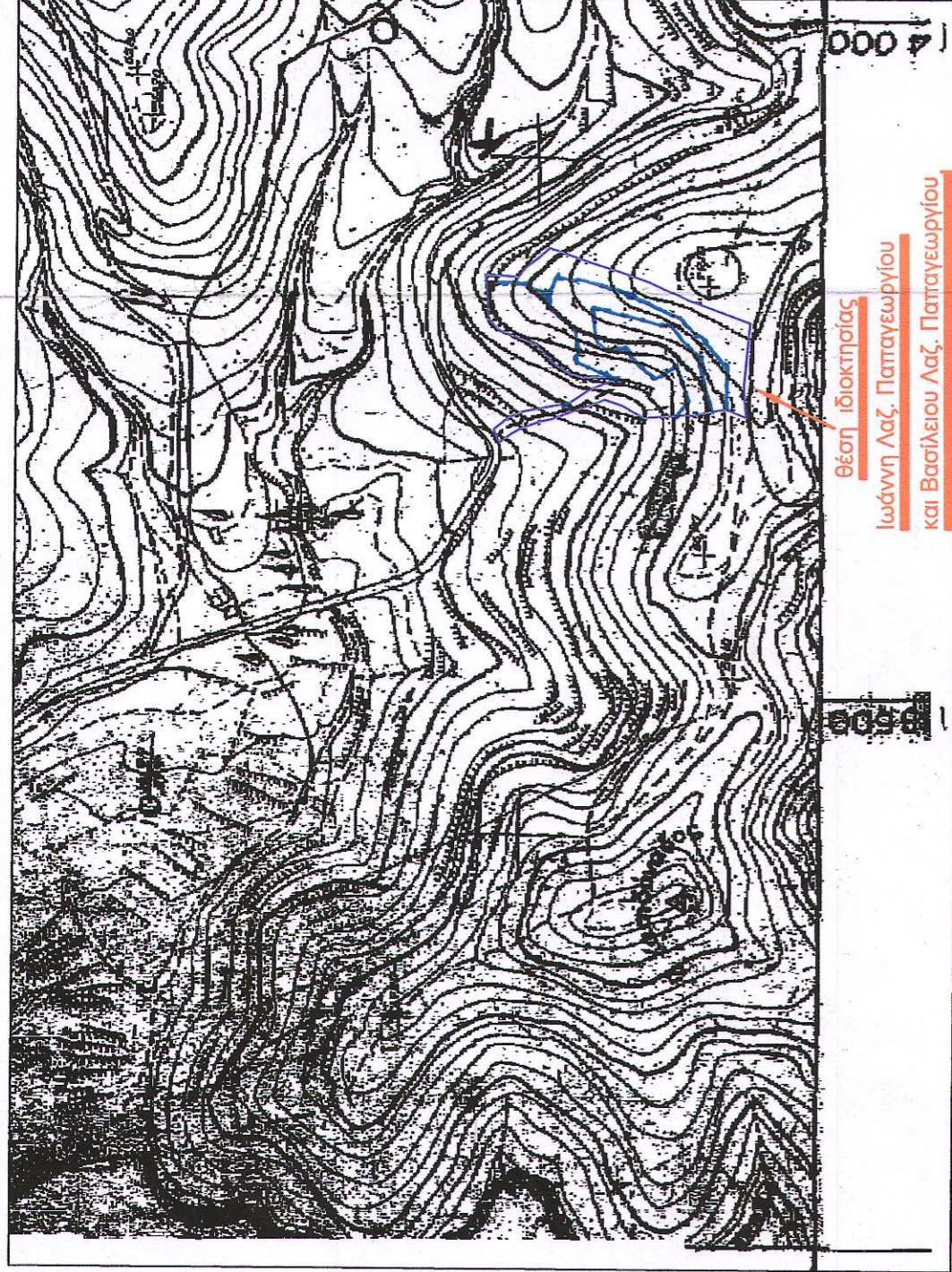

ΔΗΛΩΣΗ
Δηλώνω ότι η έκταση όπως αυτή αποτυπώνεται στο απόφραγμα 2011, ενυπόχρη υπό έμμο
τοπογραφικό διάγραμμα, είναι αυτή που απεικονίζεται στο ενσωματωμένο απόφραγμα πιστωθείς
της Γ.Υ.Σ. κλ. 1:5000 με αριθ. 7329_3 και εν γένει των στοιχείων που θα παραρτηθούν
από την τυχόν αναθεώρηση αυτής επί του αποφραγματος, χάρη της Γ.Υ.Σ.

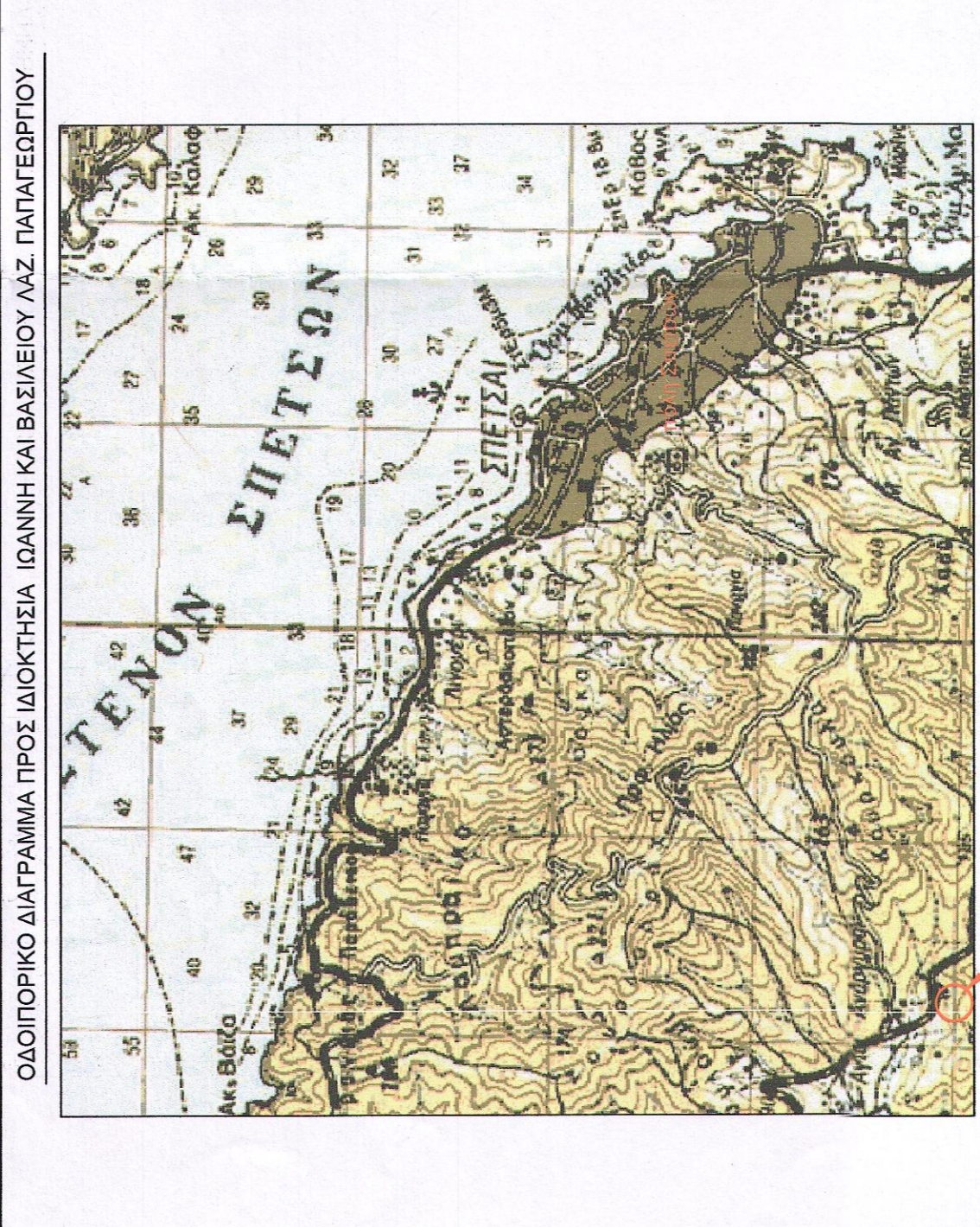

ΟΔΟΓΡΟΙΚΟ ΔΙΑΓΡΑΜΜΑ ΠΡΟΣ ΙΔΙΟΚΤΗΣΙΑ ΙΔΑΝΝΗ ΚΑΙ ΒΑΣΙΛΕΙΟΥ ΛΑΖ. ΠΑΠΑΓΕΡΓΙΟΥ
Δηλώνω υπεύθυνα ότι τα όρια του ολικού γεωμετρήσιμου με στοιχεία 1-2-3-...-49-50-1, καθώς και της
επιμέρους ανεξάρτητης ιδιοκτησίας μου με στοιχεία Α που εμφανίζονται παραρτηρίως και τα οποία
υπέδεξα, είναι απολύτως ορθά και υλοποιημένα.
Ο ΔΗΛΩΝ
ΙΔΑΝΝΗΣ ΛΑΖΑΡΟΥ ΠΑΠΑΓΕΡΓΙΟΥ

ΥΠΟΜΝΗΜΑ

Στοιχεία ολικού γεωμετρήσιμου ιδιοκτησίας Ιωάννη Λαζ. Παπαγεργίου (62.50%) και Βασίλειου Λαζ.
Παπαγεργίου (37.50%) με στοιχεία: 1-2-3-4-5-6-7-8-9-...-45-46-47-48-49-50-1
Πλευρές: 1-2=13.98, 2-3=11.61, 3-4=18.98, 4-5=15.99, 5-6=17.49, 6-7=25.13, 7-8=27.71, 8-9=10.62,
9-10=12.73, 10-11=15.06, 11-12=18.17, 13-14=12.86, 14-15=10.49, 15-16=9.53,
16-17=15.38, 17-18=8.58, 18-19=19.08, 19-20=5.44, 20-21=7.44, 21-22=12.83, 22-23=11.34,
23-24=32.60, 24-25=18.62, 25-26=2.18, 26-27=24.74, 27-28=9.12, 28-29=22.37, 29-30=49.56,
30-31=3.00, 31-32=41.37, 32-33=10.44, 33-34=15.48, 34-35=16.64, 34-35=16.64, 35-36=16.41, 36-37=10.31,
37-38=2.23, 38-39=31.90, 39-40=8.73, 40-41=9.62, 41-42=14.15, 42-43=1.92, 43-44=16.71, 44-45=9.71, 45-46=13.40,
46-47=9.39, 47-48=14.43, 48-49=8.16, 49-50=11.26, 50-1=10.76

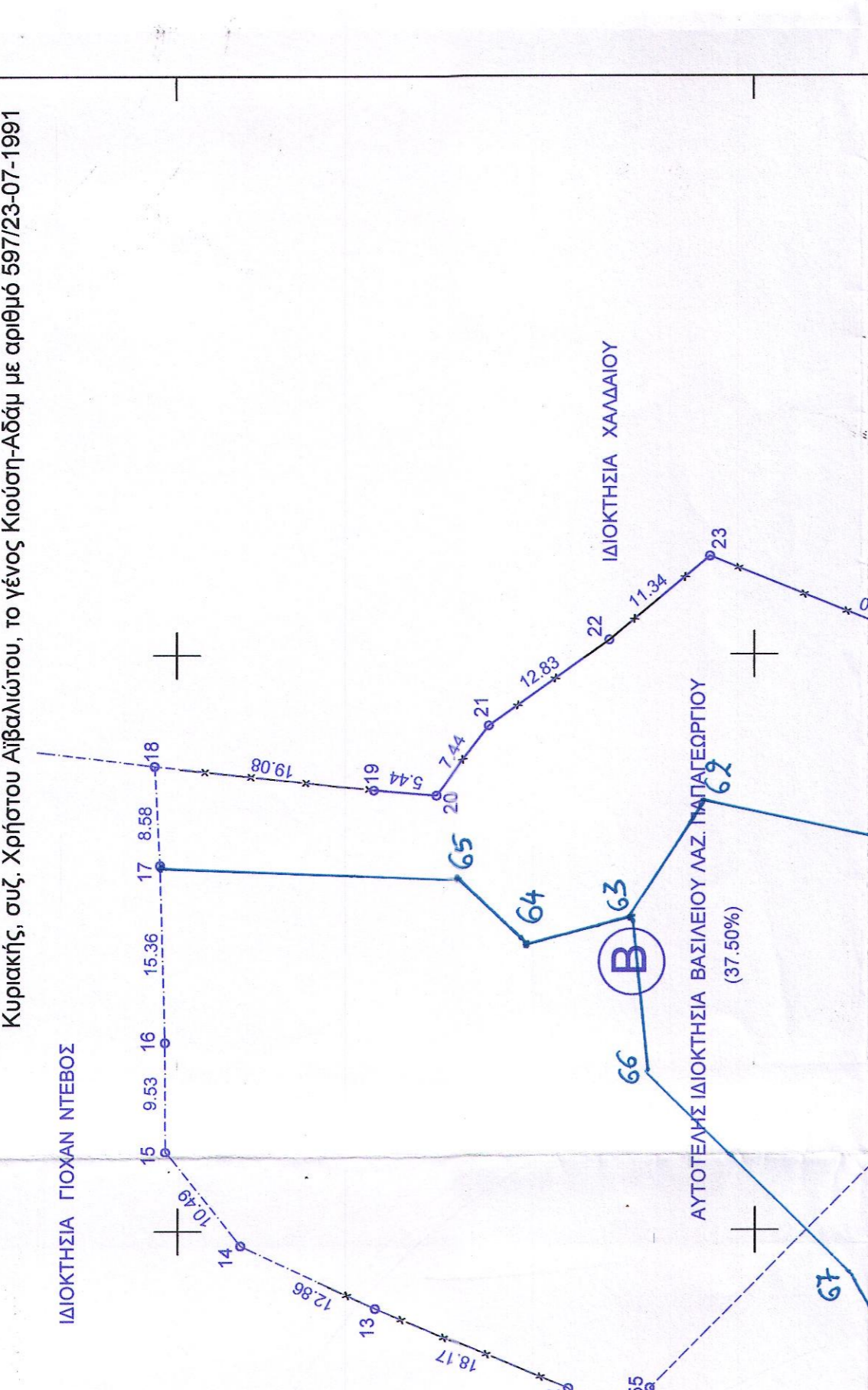

Table with 2 columns: Point number and coordinates (X, Y).

ΠΙΝΑΚΑΣ ΣΥΜΒΟΛΙΣΜΩΝ
πολυγωνικό σημείο
στύλος ΔΕΗ
στύλος ΟΤΕ
κορυφή οριογραμμής γεωμετρήσιμου
γραμμική οριογραμμής γεωμετρήσιμου
φράδι πρηνούς
πόδι πρηνούς
συρματόπλεγμα
μονόδρομος με κάγκελο
κτίσμα

ΠΑΡΑΤΗΡΗΣΕΙΣ

- 1) Το σύστημα συντεταγμένων είναι εξαρτημένο από το Κρατικό Δίκτυο (Ε.Γ.Σ.Α. '87). Η εξάρτηση έγινε με χρήση δέκτη RTK GPS (τύπου GR-3 της TOPCON) από το τριγωνομετρικό σημείο της Γ.Υ.Σ. με κωδικό 350002 ("Κασσιόδαρος").
2) Η σύνταξη και απόδοση του διαγράμματος, καθώς και ο υπολογισμός των στοιχείων, έγιναν με αναλυτικό τρόπο από ορθογώνιες συντεταγμένες.
3) Τα όρια που υπεδείχθησαν από τους ιδιοκτήτες, είναι υλοποιημένα και τεύχθηκαν βάσει των τίτλων ιδιοκτησίας.
4) Τίτλοι ιδιοκτησίας: α) - Πράξη δημόσιας αποδοχής κληρονομίας του συμβίβου Παναγιώτη Κων/νου Νικητά Γιδόπουλου με αριθμό 8707/1987
β) - Γωνική παραγωγή της συμβίβου Παναγιώτη Κων/νου Νικητά Γιδόπουλου με αριθμό 481/1990
γ) - Σύσταση ανεξάρτητων ιδιοκτησιών και διανομή αυτών της συμβίβου Παναγιώτη Κων/νου Νικητά Γιδόπουλου με αριθμό 597/23-07-1991
Κυριακής, συζ. Χρήστου Αβρααμίτου, το γένος Κιούση-Αδάμ με αριθμό 481/1990
Κυριακής, συζ. Χρήστου Αβρααμίτου, το γένος Κιούση-Αδάμ με αριθμό 597/23-07-1991

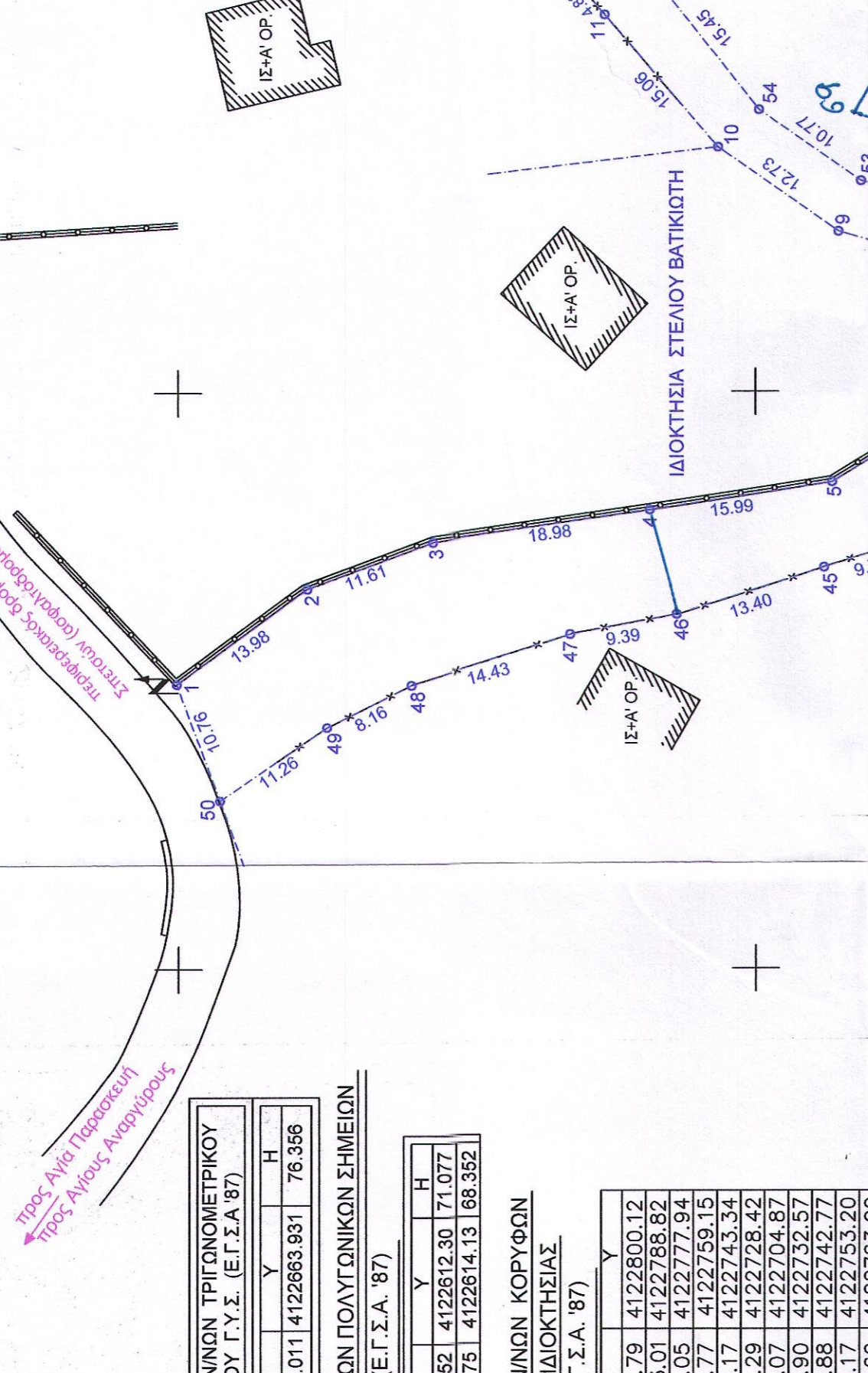
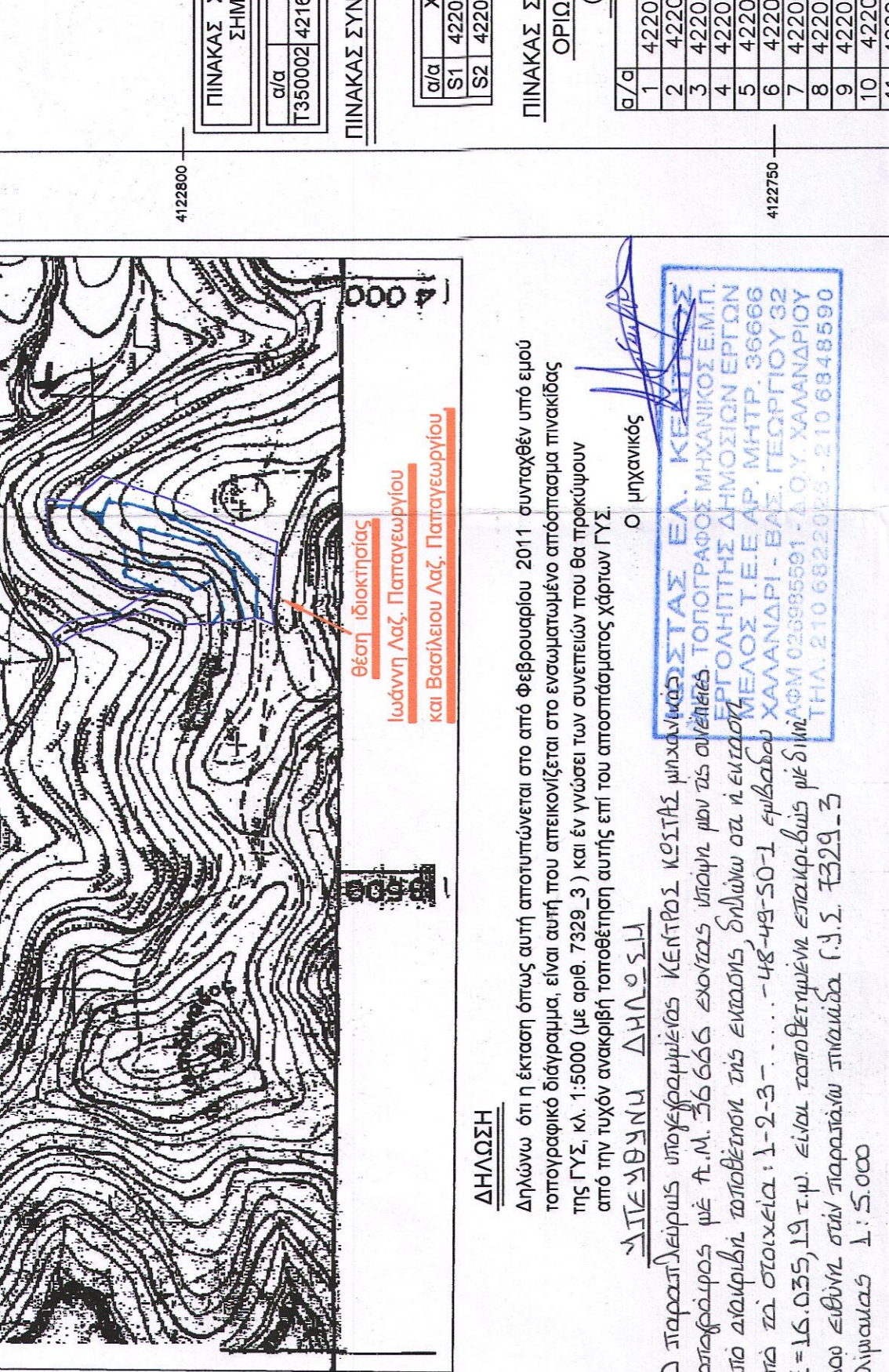

Table with 2 columns: Point number and coordinates (X, Y).

ΠΙΝΑΚΑΣ ΣΥΝΘΕΤΩΝ ΤΡΙΓΩΝΟΜΕΤΡΙΚΩΝ ΣΗΜΕΙΩΝ Γ.Υ.Σ. (Ε.Γ.Σ.Α. '87)
Σημείο X Y H
T350002 421683.011 4122683.931 76.356

ΔΗΛΩΣΗ

Δηλώνω ότι η έκταση όπως αυτή αποτυπώνεται στο απόφραγμα 2011, ενυπόχρη υπό έμμο
τοπογραφικό διάγραμμα, είναι αυτή που απεικονίζεται στο ενσωματωμένο απόφραγμα πιστωθείς
της Γ.Υ.Σ. κλ. 1:5000 με αριθ. 7329_3 και εν γένει των στοιχείων που θα παραρτηθούν
από την τυχόν αναθεώρηση αυτής επί του αποφραγματος, χάρη της Γ.Υ.Σ.



ΟΔΟΓΡΟΙΚΟ ΔΙΑΓΡΑΜΜΑ ΠΡΟΣ ΙΔΙΟΚΤΗΣΙΑ ΙΔΑΝΝΗ ΚΑΙ ΒΑΣΙΛΕΙΟΥ ΛΑΖ. ΠΑΠΑΓΕΡΓΙΟΥ
Δηλώνω υπεύθυνα ότι τα όρια του ολικού γεωμετρήσιμου με στοιχεία 1-2-3-...-49-50-1, καθώς και της
επιμέρους ανεξάρτητης ιδιοκτησίας μου με στοιχεία Α που εμφανίζονται παραρτηρίως και τα οποία
υπέδεξα, είναι απολύτως ορθά και υλοποιημένα.
Ο ΔΗΛΩΝ
ΙΔΑΝΝΗΣ ΛΑΖΑΡΟΥ ΠΑΠΑΓΕΡΓΙΟΥ

ΔΗΛΩΣΗ ΙΔΙΟΚΤΗΤΗ ΒΑΣΙΛΕΙΟΥ ΛΑΖ. ΠΑΠΑΓΕΡΓΙΟΥ
Δηλώνω υπεύθυνα ότι τα όρια του ολικού γεωμετρήσιμου με στοιχεία 1-2-3-...-49-50-1, καθώς και της
επιμέρους ανεξάρτητης ιδιοκτησίας μου με στοιχεία Α που εμφανίζονται παραρτηρίως και τα οποία
υπέδεξα, είναι απολύτως ορθά και υλοποιημένα.
Ο ΔΗΛΩΝ
ΒΑΣΙΛΕΙΟΣ ΛΑΖΑΡΟΥ ΠΑΠΑΓΕΡΓΙΟΥ