

**ΕΛΛΗΝΙΚΗ ΔΗΜΟΚΡΑΤΙΑ**  
 ΥΠΟΥΡΓΕΙΟ ΠΑΙΔΕΙΑΣ, ΕΡΕΥΝΑΣ ΚΑΙ ΘΡΗΣΚΕΥΜΑΤΩΝ  
 ΓΕΩΡΓΗΘΗΚΕ  
 Αρ. Πρωτ. 20697/27-07-2015  
 Μυτιλήνη, 05/06/2015  
 ΔΕΛΤΙΟ ΤΥΠΟΥ  
 Ο ΓΕΩΓΡΑΦΙΚΟΣ ΧΑΡΤΗΣ  
 ΔΙΕΥΘΥΝΤΗΣ  
 Ν. ΑΒΕΡΩΥ



**ΥΠΕΥΘΥΝΗ ΔΙΟΡΘΩΣΗ Ν. 851/27**  
 Η υπογράφοσα Βασιλίκη Σ. Ελάνη διευκρινίζοντας πολιτικές μηχανικές Ε.Μ.Π., δηλώνω υπεύθυνα ότι το γήπεδο-κατάραχο που απεικονίζεται στον παραρτηρούμενο χάρτη, τα όρια του οποίου ορίζονται από τον παραρτηρούμενο χάρτη, είναι του Εργαστηρίου και της Ακαδημίας, βρίσκεται εκτός σχεδίου και είναι όριο και οικοδομησιμότητα με την σύγκρουση χωροθέσια (όπου για πληροφορίες διευκρινίζονται οι όροι της Διακήρυξης). Σημειώνεται ότι οι θέσεις των κτιρίων, σύμφωνα με το σχέδιο, βρίσκονται στον χώρο του γήπεδου και παραρτήματος. Δεν υπάρχει στις διατάξεις του Ν. 1537/83 και δεν έχει υπογραφεί κανένα από τα έγγραφα. Αθήνα, 05/06/2015.  
 Βασιλίκη Σ. Ελάνη  
 Μυτιλήνη, 05/06/2015

**ΕΡΓΟ: ΑΠΟΤΥΠΩΣΗ ΓΗΠΕΛΟΥ**

**ΕΡΓΟΔΟΤΗΣ: ΛΕΣΒΙΑ ΚΑΡΤΥΣΙΑΝΟΥ το γένος Π. ΤΣΑΚΙΡΗ**  
 κληρονόμος Ευστράττου Καρυτσανίου

**ΘΕΣΗ: "ΜΕΛΑΓΚΙ" ή "ΑΧΛΑΔΑ" ΚΤΗΜΑΤ. ΠΕΡΙΦΕΡ. ΑΚΡΑΣΙΟΥ ΤΗΣ ΟΜΟΣΥΝΗΜΗΣ ΤΟΠΙΚΗΣ ΕΝΟΤΗΤΑΣ ΔΗΜΟΤΙΚΗΣ ΕΝΟΤΗΤΑΣ ΠΛΩΜΑΡΙΟΥ ΔΗΜΟΥ ΛΕΣΒΟΥ**

**ΜΕΛΕΤΗΤΡΙΑ**  
**ΒΑΛΑΒΑΝΗ ΕΛΕΝΗ**  
**ΠΟΛΙΤΙΚΟΣ ΜΗΧΑΝΙΚΟΣ**  
**ΕΘΝΙΚΟΥ ΜΕΤΣΟΒΙΟΥ ΠΟΛΥΤΕΧΝΕΙΟΥ**  
**ΜΕΛΟΣ Τ.Ε.Ε. ΑΡ. ΜΗΤΡΩΟΥ 111146**

**ΘΕΜΑ: ΤΟΠΟΓΡΑΦΙΚΟ ΔΙΑΓΡΑΜΜΑ**

**ΚΛΙΜΑΚΑ: 1:500**  
**ΧΡΟΝΟΣ ΜΕΛΕΤΗΣ**  
**ΟΚΤΩΒΡΙΟΣ 2014**

**ΑΡΙΘΜΟΣ ΣΧΕΔΙΟΥ**  
**ΥΠΟΓΡΑΦΗ-ΣΦΡΑΓΙΔΑ**

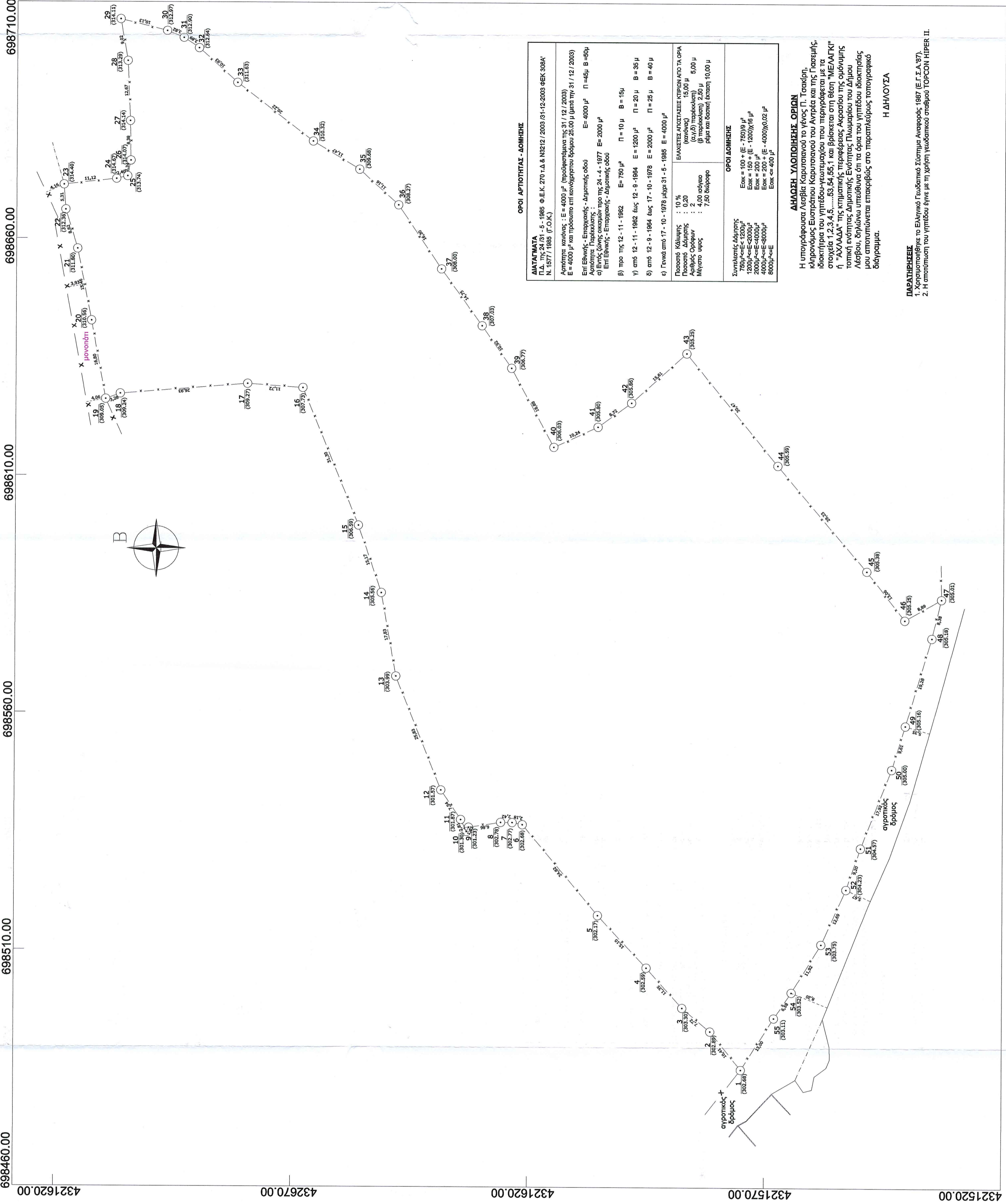

**ΟΡΟΙ ΜΗΤΡΩΟΥΣ ΔΟΜΗΣ**

**ΑΝΑΚΑΜΑΤΑ**  
 Π.Α. Νο. 24.31 - 5-1986 φ.Ε.Κ. 270 Τ.Α.8 Ν.212/2003 01-12-2003 86Κ.3000  
 Ν. 1577/1985 (Γ.Ο.Κ.)

Απόσταση από τον άξονα: E = 4000 μ' (προσαρμόζεται της 31/12/2003)  
 E = 4000 μ' και προσαρμόζεται σύμφωνα με το άρθρο 17(1) (2/2003)  
 Αρμόδια Αρχή: Γ.Ο.Κ. Αθήνας  
 Αρμόδια Αρχή: Γ.Ο.Κ. Αθήνας  
 Αρμόδια Αρχή: Γ.Ο.Κ. Αθήνας

α) Γενικά από 17-10-1978 μέχρι 31-4-1985 E = 4000 μ' Π = 40 μ' B = 40 μ'  
 β) από 17-12-11-1982 E = 750 μ' Π = 10 μ' B = 10 μ'  
 γ) από 12-9-1984 έως 19-9-1984 E = 1000 μ' Π = 20 μ' B = 20 μ'  
 δ) από 12-9-1984 έως 17-10-1978 E = 2000 μ' Π = 25 μ' B = 40 μ'

Ποσοστό κάλυψης : 10 %  
 Ποσοστό Δόμησης : 0,30  
 Μέγιστη ύψος : 4,00 μέτρα  
 Μέγιστη υψος : 7,50 μέτρα

**ΟΡΟΙ ΔΟΜΗΣ**

Συνολικός Δόμησης : 100 μ' (E = 7000 μ' / 70 μ' x 100 μ')  
 Εμβαδόν : 100 μ' x 100 μ' (E = 10000 μ' / 100 μ' x 100 μ')  
 Εμβαδόν : 200 μ' x 200 μ' (E = 40000 μ' / 200 μ' x 200 μ')  
 Εμβαδόν : 400 μ' x 400 μ' (E = 160000 μ' / 400 μ' x 400 μ')

**ΔΙΑΤΑΞΕΙΣ**  
 Η υπογράφοσα Διεύθυνση Υποδομής Κληρονόμου του Αγαθού και της Γραμμής ιδιοκτήτρια του γήπεδο-κατάραχο που περιγράφεται με τα στοιχεία 2,3,4,5,.....83,84,85,1 και βρίσκεται στη θέση "ΜΕΛΑΓΚΙ" ή "ΑΧΛΑΔΑ", σύμφωνα με το σχέδιο, βρίσκεται εκτός σχεδίου και οικοδομησιμότητα με την σύγκρουση χωροθέσια (όπου για πληροφορίες διευκρινίζονται οι όροι της Διακήρυξης). Αθήνα, 05/06/2015. Δεν υπάρχει στις διατάξεις του Ν. 1537/83 και δεν έχει υπογραφεί κανένα από τα έγγραφα. Αθήνα, 05/06/2015.  
 Βασιλίκη Σ. Ελάνη

**ΕΜΒΑΔΟΜΕΤΡΙΑ ΓΗΠΕΛΟΥ II**  
 Με το Βόρειο των ορθογωνικών συντεταγμένων των κορυφών του

ΣΗΜΕΙΟ	X	Y	ΜΗΚΟΣ
1	698464.867	4321575.022	10,41
2	698463.009	4321584.592	7,72
3	698467.691	4321587.459	11,35
4	698506.415	4321595.005	15,19
5	698517.425	4321605.333	14,82
6	698536.438	4321621.285	17,42
7	698536.679	4321623.421	2,16
8	698536.902	4321626.842	6,86
9	698535.653	4321632.621	9,01
10	698534.498	4321633.075	2,81
11	698543.738	4321638.297	7,54
12	698567.703	4321638.497	7,63
13	698585.748	4321651.288	15,17
14	698599.607	4321655.188	11,30
15	698628.582	4321668.031	11,72
16	698629.410	4321679.723	16,93
17	698627.839	4321705.585	3,28
18	698626.131	4321709.647	16,69
19	698626.656	4321712.695	15,46
20	698627.827	4321718.695	6,62
21	698656.688	4321718.228	5,31
22	698671.866	4321716.622	11,12
23	698672.611	4321707.567	7,40
24	698673.184	4321705.239	3,14
25	698676.461	4321704.574	1,38
26	698684.839	4321704.719	13,67
27	698687.496	4321705.289	9,02
28	698706.378	4321705.842	10,13
29	698702.424	4321697.008	3,82
30	698700.254	4321699.272	10,93
31	698692.854	4321686.119	11,47
32	698680.629	4321666.195	11,47
33	698680.254	4321699.272	10,93
34	698676.461	4321656.289	11,16
35	698667.220	4321646.076	14,30
36	698667.220	4321646.076	14,30
37	698667.220	4321646.076	14,30
38	698641.743	4321630.277	10,92
39	698632.809	4321623.997	16,88
40	698616.211	4321615.005	10,24
41	698605.489	4321605.705	8,22
42	698605.397	4321598.641	16,61
43	698605.397	4321598.641	16,61
44	698605.397	4321598.641	16,61
45	698590.144	4321587.729	20,23
46	698579.862	4321540.818	8,89
47	698584.234	4321533.079	8,38
48	698576.098	4321535.077	13,28
49	698577.617	4321540.576	9,61
50	698548.440	4321543.411	17,92
51	698531.743	4321549.914	9,20
52	698523.053	4321552.944	12,69
53	698511.483	4321558.166	11,69
54	698500.301	4321564.366	6,58
55	698495.864	4321566.086	13,00
E=1/2 Σ(Xi+Xi+1)(Yi-Yi+1)			
Εμβαδόν(μ <sup>2</sup> )	15461,130	μ <sup>2</sup>	

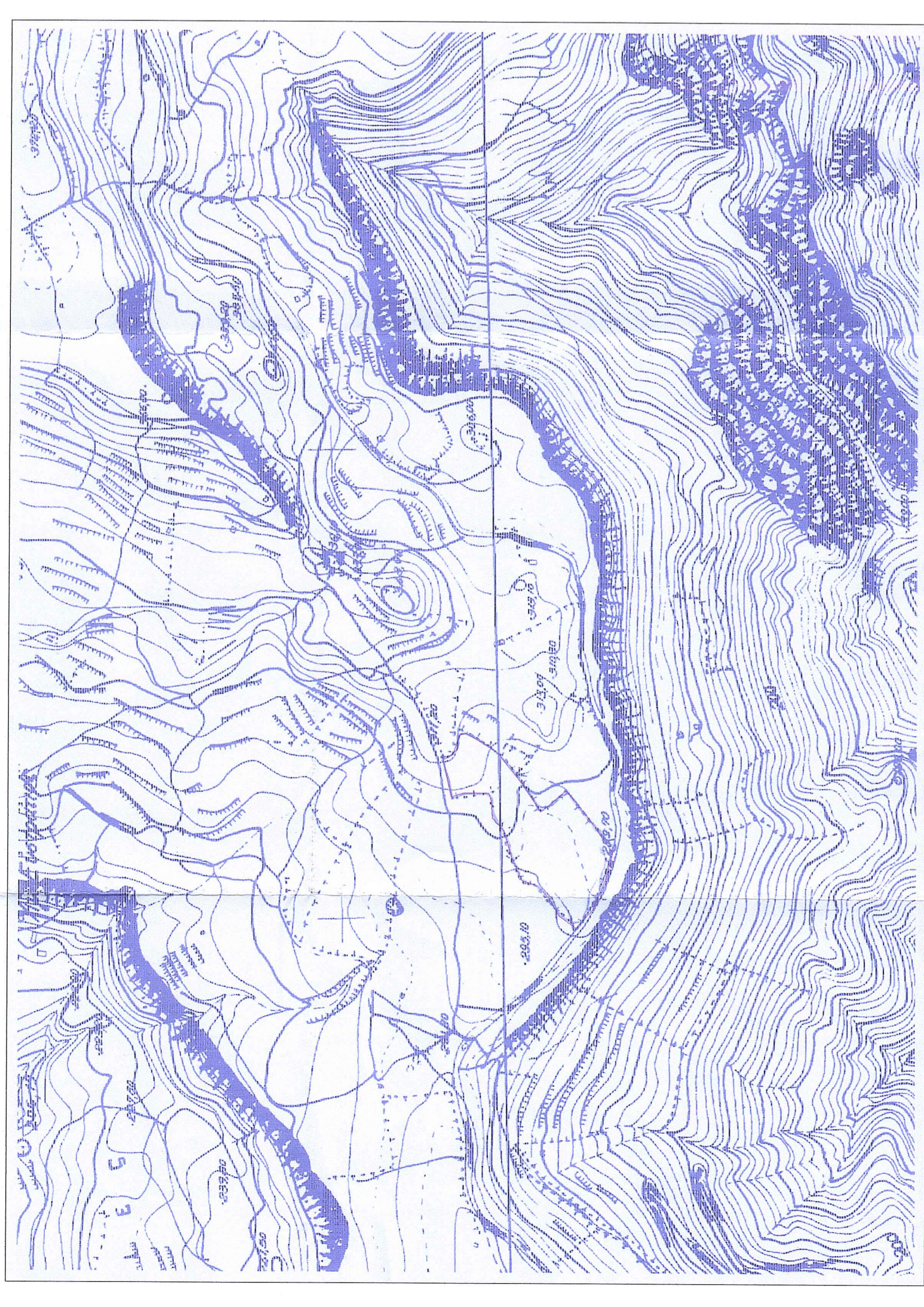

**ΕΥΡΩΠΑΪΚΟ ΚΑΤΕΓΕΡΜΕΝΟ**  
 Κ. ΑΡΤΑΒΑΝΗΣ  
 ΠΡΟΪΚΤΗΣ ΜΗΧΑΝΙΚΟΣ Τ.Ε.