

ΠΙΝΑΚΑΣ ΣΥΝΤΕΤΑΓΜΕΝΩΝ ΤΩΝ ΚΟΡΥΦΩΝ ΤΟΥ ΟΡΙΟΥ

ΚΟΡ.	X	ψ	ΑΠΟΣΤΑΣΗ ΠΡΟΗΓ.
A	352499.47	4334829.30	--
B	352508.84	4334809.03	22.33
Γ	352505.57	4334801.34	8.36
Δ	352506.21	4334797.85	3.55
E	352512.39	4334790.21	9.82
Z	352522.13	4334792.26	9.96
H	352541.02	4334770.31	28.96
Θ	352539.19	4334768.46	2.60
I	352460.93	4334774.25	78.47
K	352451.88	4334790.58	18.67
Λ	352467.47	4334799.41	17.91
A	352499.47	4334829.30	43.79

ΕΜΒΑΔΟΝ ΤΕΜΑΧΙΟΥ= 2525.0 Μ2

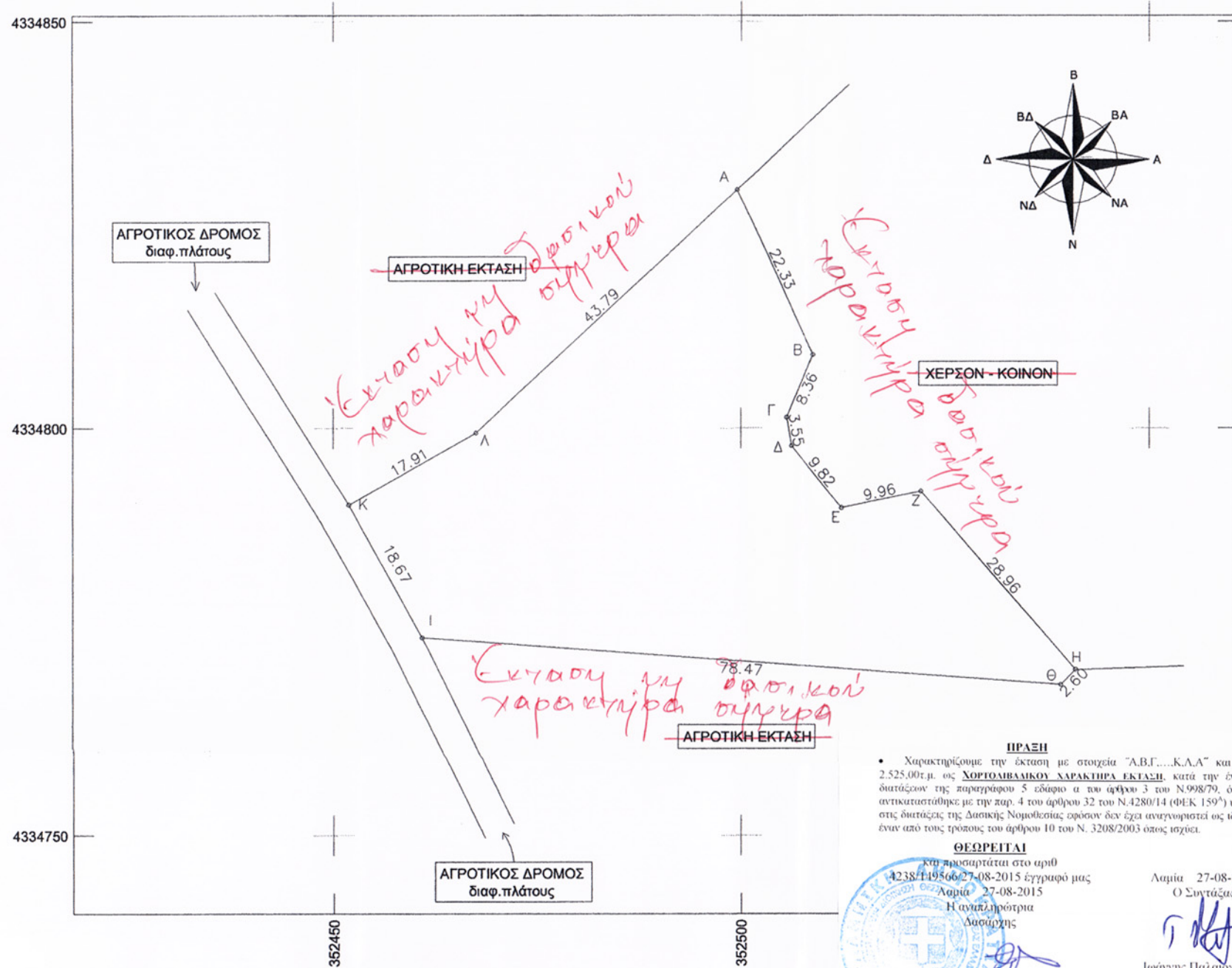

**ΠΡΑΞΗ**  
 Χαρακτηρίσαμε την έκταση με στοιχεία "Α,Β,Γ,...Κ,Λ,Α" και εμβαδόν 2.525,00τ.μ. ως **ΧΟΡΤΟΑΙΘΑΛΑΚΟΥ ΧΑΡΑΚΤΗΡΑ ΕΚΤΑΣΗ** κατά την έννοια των διατάξεων της παραγράφου 5 εδαφίου α του άρθρου 3 του Ν.998/79, όπως αυτή αντικαταστάθηκε με την παρ. 4 του άρθρου 32 του Ν.4280/14 (ΦΕΚ 159<sup>Α</sup>) υπαγωγή στις διατάξεις της Διοικητικής Νομοθεσίας εφόσον δεν έχει αναγνωρισθεί ως ιδιόκτητη με έναν από τους τρόπους του άρθρου 10 του Ν. 3208/2003 όπως ισχύει.

**ΘΕΩΡΕΙΤΑΙ**  
 και προσαρτάται στο αριθμό 4238/19566/27-08-2015 έγγραφό μας  
 Λαμία 27-08-2015  
 Η υπεύθυνη  
 Δασόγος

Λαμία 27-08-2015  
 Ο Συντάξας  
 Ιωάννης Παλατιανός  
 Δασολόγος

ΑΠΟΣΠΑΣΜΑ Φ.Χ.Γ.Υ.Σ 5330/4  
 ΚΛΙΜΑΚΑΣ 1:5000

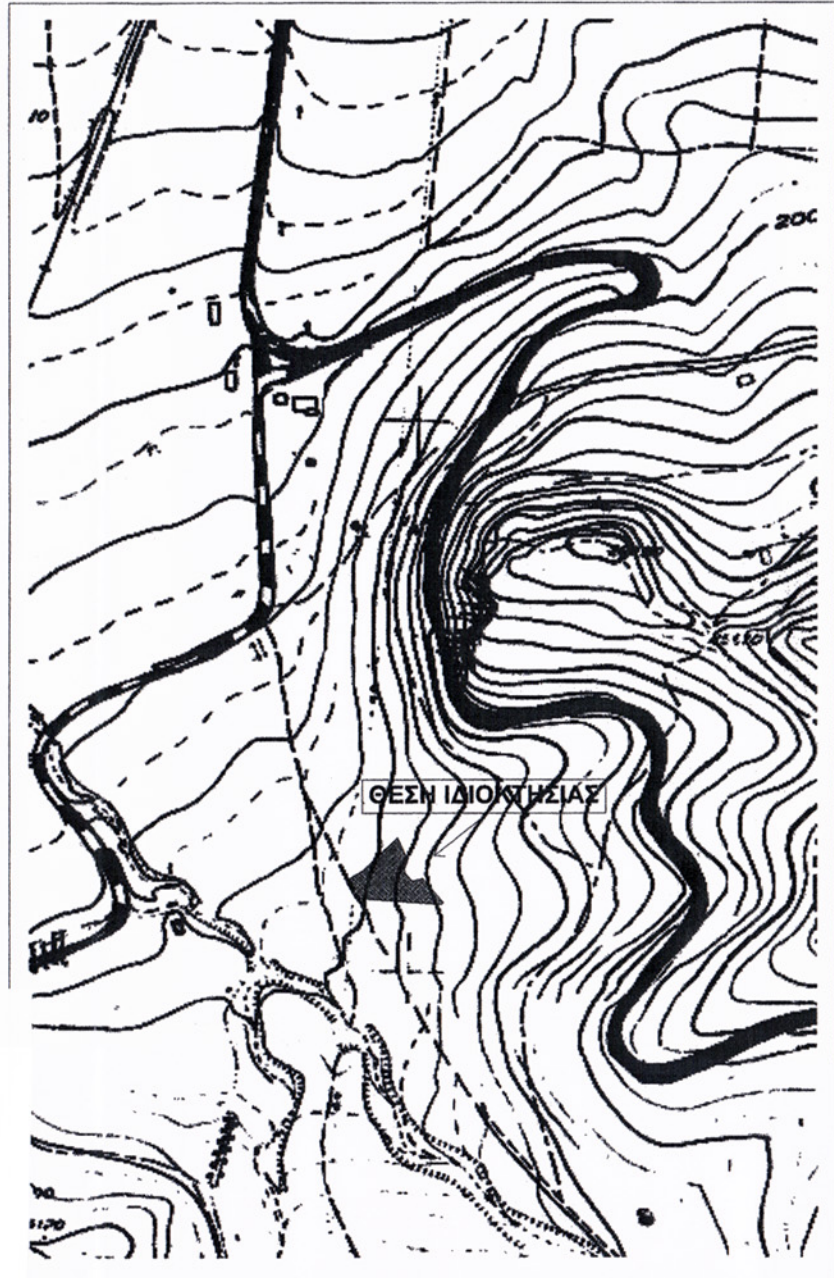

**ΤΕΧΝΙΚΟ ΓΡΑΦΕΙΟ**  
**ΙΩΑΝΝΗΣ ΑΘ. ΤΣΙΩΤΑΣ**  
 ΤΟΠΟΓΡΑΦΟΣ ΜΗΧΑΝΙΚΟΣ Τ.Ε.

ΛΕΩΦΟΡΟΣ ΚΑΛΥΒΙΩΝ 112 - ΛΑΜΙΑ (35100) ΤΗΛ: +30 2231028125



**ΤΟΠΟΓΡΑΦΙΚΟ ΔΙΑΓΡΑΜΜΑ ΑΚΙΝΗΤΟΥ**

ΦΕΡΟΜΕΝΗ ΙΔΙΟΚΤΗΣΙΑ	<b>ΜΟΝΤΟΥΡΗΣ ΑΝΤΩΝΙΟΣ</b>	ΑΡ.ΚΤ.
ΘΕΣΗ	" ΠΕΡΙΣΤΕΡΙΑ " Δ.Δ. ΘΑΥΜΑΚΟΥ ΔΗΜΟΥ ΔΟΜΟΚΟΥ Ν.ΦΘΙΩΤΙΔΑΣ	ΚΛΙΜΑΚΑ 1:500
ΕΜΒΑΔΟΝ Εολ = 2525.00 τ.μ.	<p><b>ΥΠΕΥΘΥΝΗ ΔΗΛΩΣΗ ΤΟΥ Ν. 651/77</b></p> <p>Ο υπογράφων τοπογράφος μηχανικός σύμφωνα με το Ν.Δ. 651/27.7.77 του άρθρου 5 αυτού και των παραγράφων 1 και 2 περί ατομικών ευθυνών του δηλούντος ή βεβαιούντος δηλώνω υπευθυνα και εν γνώσει των συνεπειών του νόμου ότι το ακίνητο υπό στοιχεία :</p> <p><b>Εολ (Α,Β,Γ,Δ,Ε,Ζ,Η,Θ,Ι,Κ,Λ,Α) εμβαδού 2525,00 τ.μ.</b> βρίσκεται εκτός σχεδίου πόλης ή οικισμού και είναι μη άρτιο και μη οικοδομήσιμο σύμφωνα με τις κείμενες πολεοδομικές διατάξεις.</p>	
<p><b>ΠΑΡΑΤΗΡΗΣΕΙΣ</b>          Οι μετρήσεις στο πεδίο έγιναν με γεωδαιτικό GPS-GLONASS (L1-L2 RTK) και το σύστημα αναφοράς είναι σε εγκάρσια μερκατορική προβολή Ε.Γ.Σ.Α '87.</p>		
<p><b>ΔΗΛΩΣΗ ΙΔΙΟΚΤΗΤΗ</b>          Τα όρια της ιδιοκτησίας που υπ'έδειξα επί τόπου είναι τα ορθά και συμφωνώ με τα όσα αναγράφονται στο τοπογραφικό διάγραμμα.          Ο ΦΕΡΟΜΕΝΟΣ ΙΔΙΟΚΤΗΤΗΣ</p>		
<p>ΛΑΜΙΑ ΜΑΡΤΙΟΣ 2015          Ο ΜΗΧΑΝΙΚΟΣ            ΙΩΑΝΝΗΣ Α. ΤΣΙΩΤΑΣ          ΠΤΥΧΙΟΥΧΟΣ ΤΟΠΟΓΡΑΦΟΣ ΜΗΧΑΝΙΚΟΣ Τ.Ε.          Α.Μ.Ε.Ε.Τ.Ε.Μ.: 41055          ΛΕΩΦΟΡΟΣ ΚΑΛΥΒΙΩΝ 112 - ΛΑΜΙΑ          ΤΗΛ.: 22310 28125          ΑΦΜ 064048684 ΔΟΥ ΛΑΜΙΑΣ</p>		