



ΦΩΤΟΓΡΑΦΙΚΟ ΣΚΑΡΙΦΗΜΑ (GOOGLE EARTH)

Προβολικό σύστημα Ε.Γ.Σ.Α. 87: ΣΥΝΤΕΤΑΓΜΕΝΟΣ ΚΟΡΥΦΩΝ ΙΔΙΟΚΤΗΣΙΑΣ

Κ	Υ	Χ	Υ		
1	314234.652	4075020.007	16	314258.356	407491.380
2	314233.710	4075016.603	19	314265.374	407492.383
3	314231.672	4075013.317	20	314270.584	407491.422
4	314228.659	4075010.004	21	314274.744	407491.577
5	314224.649	4075006.520	22	314284.331	407492.835
6	314219.796	4075003.740	23	314290.912	407492.040
7	314226.001	4074999.173	24	314300.106	407492.980
8	314231.259	4074995.303	25	314288.755	407494.702
9	314235.115	4074990.603	26	314282.380	4074962.701
10	314238.353	4074979.463	27	314270.401	4074961.853
11	314239.026	4074969.217	28	314264.110	4074951.899
12	314239.375	4074942.933	29	314246.470	4075019.773
13	314239.722	4074935.696	30	314244.646	4075021.814
14	314240.177	4074928.078	31	314246.388	4075023.160
15	314239.901	4074920.866	32	314250.003	4075026.592
16	314240.328	4074908.359	33	314247.122	4075029.782
17	314249.825	4074909.677	34	314243.445	4075026.853

- ΑΠΟΣΤΑΣΕΙΣ
1. (α-β) = 293 μ.μ.
 2. (β-γ) = 57 μ.μ.
 3. (γ-δ) = 210 μ.μ.

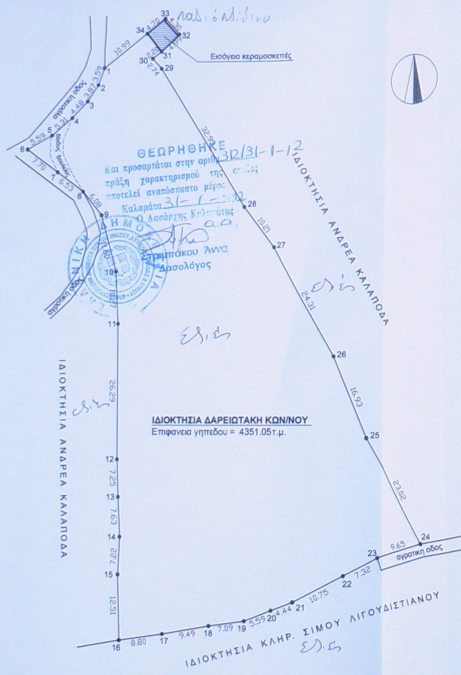

ΔΗΛΩΣΗ ΙΔΙΟΚΤΗΤΗ ΥΠΟΒΕΒΛΗΘΗ ΟΡΙΩΝ
 (Πής παρ. 1 του άρθρου 8 του Π.Δ. 87/83 ΦΕΚ 7988/13-7-83)
 Ο υπογεγραμμένος Δικαιούχος Κωνσταντίνος, Διοικητής του γηπέδου που φαίνεται στο παρόν τοπογραφικό διάγραμμα με τα στοιχεία 1.2.3...33.34.1 δηλώνω ότι υπέβλεψα τα όρια της διακρίσεως μου και ορθά έχουν υλοποιηθεί στο παρόν τοπογραφικό διάγραμμα.

ο ΔΗΛΩΝ
Κ. Δαρειωτάκης

ΙΔΙΟΚΤΗΣΙΑ ΔΑΡΕΙΩΤΑΚΗ ΚΩΝΣΤΑΝΤΙΝΟΥ
 Επιφάνεια γηπέδου = 4351.05τ.μ.

ΤΟΠΟΓΡΑΦΙΚΟ ΔΙΑΓΡΑΜΜΑ: εξέλιξης έκτασης με στοιχεία 1,2,3,...33,34,1 επιφάνειας 4351.05τ.μ. για το αν διέπεται ή όχι από τις διατάξεις της δασικής νομοθεσίας

ΕΡΓΟΔΟΤΗΣ: ΔΑΡΕΙΩΤΑΚΗΣ ΚΩΝΣΤΑΝΤΙΝΟΣ

ΘΕΣΗ: "ΜΠΕΡ ΡΑΧΗ" ΕΚΤΟΣ ΣΧΕΔΙΟΥ (ΕΝΤΟΣ ΖΩΝΗΣ 500μ) ΤΗΣ Τ.Ε. ΧΑΡΑΚΟΠΙΟΥ ΤΟΥ ΔΗΜΟΥ ΠΥΛΟΥ - ΝΕΣΤΩΡΟΣ

ΚΑΙΜΑΚΑ: 1 : 500
 ΜΕΛΕΤΗΤΗΣ: ΑΝΔΡΙΚΑΚΗΣ ΓΕΩΡΓΙΟΣ

ΚΑΛΑΜΑΤΑ ΟΚΤΩΒΡΙΟΣ 2011

ΓΕΩΡΓΙΟΣ Σ. ΑΝΔΡΙΚΑΚΗΣ
 ΤΕΧΝΙΚΟΣ ΑΡΧΙΤΕΚΤΟΝΙΚΩΣ ΚΑΙ
 ΜΗΧΟΣ Τ.Ε.Ε. ΑΡΧΙΤΕΚΤΟΝΙΚΩΣ
 ΧΑΡΑΚΟΠΙΟΥ ΜΕΛΕΤΩΝ - Δ. ΚΟΥΡΜΠΑΣ
 Α.Φ.Μ. 1584206 Ε.Δ.Ο.Υ. ΚΑΛΑΜΑΤΑΣ
 ΤΗΛ. 2727313331 - 6977261927