

ΕΜΒΑΣΗ ΓΕΩΤΕΜΑΧΙΟΥ 11.194.94 μ. ΣΥΝΤΕΤΑΓΜΕΝΕΣ ΚΟΡΥΦΩΝ (Ε.Γ.Σ.Α. 87)

1	X=311880.88	Y=411877.85
2	X=311903.69	Y=411793.06
3	X=311903.69	Y=411793.06
4	X=311975.75	Y=411790.01
5	X=311943.77	Y=411815.63
6	X=311913.52	Y=411825.99
7	X=311887.00	Y=411838.17
8	X=311868.43	Y=411843.16
9	X=311872.00	Y=411856.00
10	X=311853.00	Y=411870.00
11	X=311880.83	Y=411886.37
12	X=311880.71	Y=411894.07
13	X=311890.76	Y=411942.88
14	X=311905.32	Y=411983.05
15	X=311922.52	Y=411949.82
16	X=311844.48	Y=411929.45
17	X=311895.35	Y=411879.66

ΥΠΟΜΝΗΜΑ

- 1) Η επιφάνεια είναι σε οριζόντιο επίπεδο με ελαχιστό δυνατό δ.Ο.Ρ.Σ. και δ.Ο.Σ. περίμετρος
- 2) Το γράφημα και οι αναρτήσεις των κλημάτων εκπονήθηκαν με Η.Υ. από τις συντεταγμένες των κορυφών
- 3) Το σύστημα αναφοράς είναι το Ε.Γ.Σ.Α. 87
- 4) Η εμβαδόν από το Ε.Γ.Σ.Α. 87 είναι κάπως γρήγορα του δικτύου ΗΕΦΟΣ

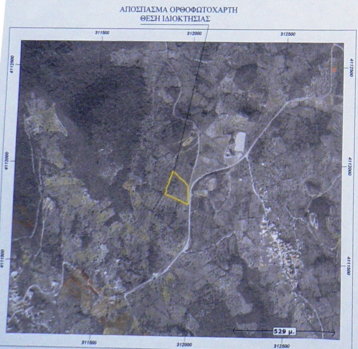
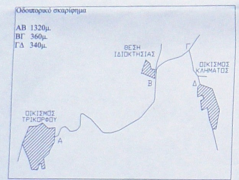

ΔΗΛΩΣΗ ΜΗΧΑΝΙΚΟΥ Ν. 651/77
 Ο υπογεγραμμένος Σπυρίδων Σπυρίδης, Πολίτης υπήκοος της Δημοκρατίας της Ελλάδας, έχοντας ως αρμόδιο υπεύθυνό μου τον κ. Κωνσταντόπουλο, δηλώνω ότι ο παραπάνω από εμένα υπογεγραμμένος κλημάτορας κλημάτων με τα στοιχεία 1.2.3...-17.1, αντιστοιχεί ακριβώς στην θέση "ΜΗΛΙΤΕΣ" εκτός ορίων, εκτός ορίων οικισμού Κ.Κλημάτων Τ.Κ. Κλημάτων Δ.Ε. Τρικοφώνων του Δήμου Μεσσηνίας, δεν υπάρχει στη θέση αυτής του Ν.1337/83 και καταργούν με τη νέα χρήση αυτής, καθώς και καταργούν επίσης γραμμή μεταφοράς ενέργειας της ΔΕΗ ή οποιαδήποτε άλλη γραμμή αυτής αυτής ή οι οποιαδήποτε μεταφορές που είναι άνω των 20 μ. και είναι ένα διαδρομή γραμμή μεταφοράς ενέργειας υπαχόμενη στα κανονιστικά.

ΕΜΒΑΣΗ (ομοσπυρική) (απόδοσης Σπυρίδης)
 Εμβαδόν: 12.25 - 171 = 11.9494 μ²

ΟΡΙΟΙ ΔΟΜΗΣΗΣ
 ΕΚΤΟΣ ΣΧΕΔΙΟΥ
 ΓΕΝΙΚΟΙ ΟΡΙΟΙ ΔΟΜΗΣΗΣ: ΠΛΑΤΟΣ 6.00 (ΦΕΚ 370/2011-5-848) ΣΤΙΣΣΕΣ ΠΡΟΣΟΡΙΣΜΕΝΕΣ ΜΕ ΤΟ Ν.3212/2003 (ΦΕΚ 308/2011-12-2003)

Άρθρο 10 παρ. 1 (α) Αρμόδιος: Εμβαδόν = 4000 μ² και Πρόσθμιος = 25 μ
 Κοπή παράλληλα: Αρμόδιος: Εμβαδόν = 4000 μ² για τα υφιστάμενα γήπεδα πριν το 2003
 Άρθρο 1 παρ. 3) Κάτοχος = 50%
 Άρθρο 1 παρ. 5) Αποστάσεις δ = 15 μ
 Άρθρο 6 παρ. 1) Αρ. ορόφων = 2, παρ. 1) 5) Μόν. ύψος = 7.50 μ (+1.20 μ επιπλέον ύψος) (κατοική) 280 + 0.01 X (Ε=8.000)

ΔΗΛΩΣΗ ΙΔΙΟΚΤΗΤΗ Ν. 4030/2011
 - τα όρια του κλημάτου με στοιχεία 1.2.3...-17.1 και οριζόντιο 11.9494 μ² από βήματα εκτός ορίων, εκτός ορίων οικισμού Κ.Κλημάτων Τ.Κ. Κλημάτων Δ.Ε. Τρικοφώνων του Δήμου Μεσσηνίας, στην θέση "ΜΗΛΙΤΕΣ" υποδείχθηκαν από γρήγορα και - ενυπόθηκα από τον υπαγεταμένο ορίων του κλημάτου.

Καλιφόρνια 11.9494 μ²
 Ο ΔΗΛΩΝ ΙΔΙΟΚΤΗΤΗΣ
 Σπυρίδων Σπυρίδης
 Ολογράφως

ΕΡΓΟ: ΑΝΕΓΕΡΝ ΕΛΙΑΙΟΤΡΙΒΕΙΟΥ (παρονομαζόμενο γήπεδο) στον οικισμό Κ.Κλημάτων Τ.Κ. Κλημάτων Δ.Ε. Τρικοφώνων Δήμου Μεσσηνίας

ΜΕΤΡ: ΘΕΣΗ "ΜΗΛΙΤΕΣ" ΕΚΤΟΣ ΣΧΕΔΙΟΥ ΕΚΤΟΣ ΟΡΙΩΝ ΟΙΚΙΣΜΟΥ ΚΛΗΜΑΤΟΣ Τ.Κ. ΚΛΗΜΑΤΟΣ Δ.Ε. ΤΡΙΚΟΦΩΝΟΥ ΔΗΜΟΥ ΜΕΣΣΗΝΙΑΣ

ΕΡΓΟΔΟΤΗΣ: ΑΝΑΓΝΩΣΤΟΠΟΥΛΟΣ ΑΓΟΣΤΟΛΟΣ

ΜΕΛΕΤΗΤΗΣ: ΣΠΥΡΙΔΩΝΑΣ ΣΠΥΡΙΔΩΝΑΣ
 Θέση: Κλημάτων 53 Καλιφόρνια

ΜΕΜΑ ΣΧΕΔΙΟΥ: ΤΟΠΟΓΡΑΦΙΚΟ ΔΙΑΓΡΑΜΜΑ

ΑΡΙΘΜΟΣ ΣΧΕΔΙΟΥ: T1

ΣΤΑΣΙΟ ΜΕΛΕΤΗΣ: ΧΡΟΝΟΣ ΜΕΛΕΤΗΣ: ΙΟΥΛΙΟΣ 2015 ΚΑΝΟΝΑΣ ΣΧΕΔΙΩΣΗΣ: 1 : 500

ΥΠΟΓΡΑΦΑ - ΥΠΟΓΡΑΦΗ ΜΕΛΕΤΗΤΗ: ΣΠΥΡΙΔΩΝΑΣ ΣΠΥΡΙΔΩΝΑΣ
 ΥΠΟΓΡΑΦΑ - ΥΠΟΓΡΑΦΗ ΥΠΕΥΘΥΝΟΥ: Κωνσταντόπουλος