

ΑΠΟΣΠΑΣΜΑ ΧΑΡΤΗ 1/50000

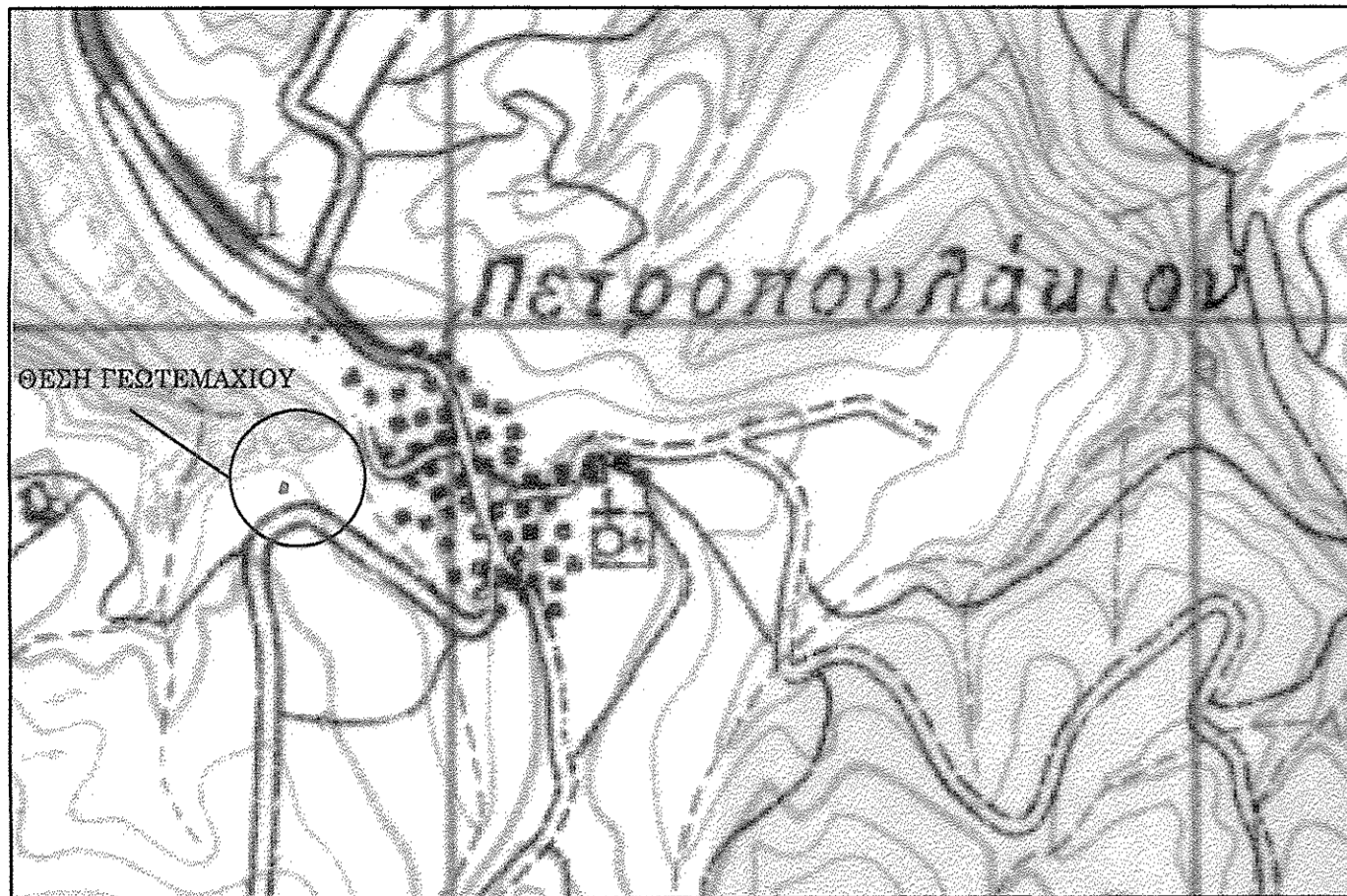

ΣΥΝΤΕΤΑΓΜΕΝΕΣ ΣΕ ΗΑΤΤ

Α/Α	X	Y	ΑΠΟΣΤΑΣΕΙΣ
A	12701.71	12734.94	—
B	12707.69	12732.23	6.57
Γ	12717.52	12734.03	10.00
Δ	12727.94	12736.87	10.80
E	12744.02	12742.47	17.02
Z	12746.53	12744.87	3.48
H	12745.21	12751.18	6.45
Θ	12747.77	12764.15	13.22
I	12751.40	12774.95	11.39
K	12750.46	12781.14	6.26
Λ	12749.19	12785.25	4.30
M	12744.63	12792.01	8.16
N	12739.62	12793.09	5.13
Ξ	12731.32	12796.42	8.93
Ο	12724.55	12796.32	6.77
Π	12719.21	12796.25	5.34
P	12717.46	12791.23	5.31
Σ	12715.61	12785.49	6.03
T	12711.94	12774.19	11.89
Υ	12707.94	12761.52	13.29
Φ	12705.75	12752.19	9.58
X	12704.49	12744.66	7.63
A	12701.71	12734.94	10.11

ΕΜΒΑΔΟΝ ΓΕΩΤΕΜΑΧΙΟΥ= 2210 Μ2

ΣΥΝΤΕΤΑΓΜΕΝΕΣ ΚΑΤΑ ΕΓΓΣΑ 87

Α/Α	X	Y	ΑΠΟΣΤΑΣΕΙΣ
A	255147.72	4472015.74	—
B	255153.61	4472012.82	6.57
Γ	255163.50	4472014.28	10.00
Δ	255174.01	4472016.77	10.80
E	255190.28	4472021.81	17.03
Z	255192.87	4472024.13	3.48
H	255191.77	4472030.48	6.45
Θ	255194.77	4472043.36	13.22
I	255198.77	4472054.03	11.39
K	255198.05	4472060.25	6.27
Λ	255196.92	4472064.40	4.30
M	255192.59	4472071.32	8.16
N	255187.62	4472072.58	5.13
Ξ	255179.44	4472076.18	8.94
Ο	255172.67	4472076.32	6.78
Π	255167.33	4472076.43	5.34
P	255165.40	4472071.48	5.32
Σ	255163.36	4472065.80	6.03
T	255159.30	4472054.62	11.89
Υ	255154.86	4472042.10	13.29
Φ	255152.36	4472032.85	9.58
X	255150.84	4472025.36	7.64
A	255147.72	4472015.74	10.12

ΕΜΒΑΔΟΝ ΓΕΩΤΕΜΑΧΙΟΥ=2210 ΤΜ

ΑΠΟΣΠΑΣΜΑ ΟΡΘΟΦΩΤΟΧΑΡΤΗ 1/10000

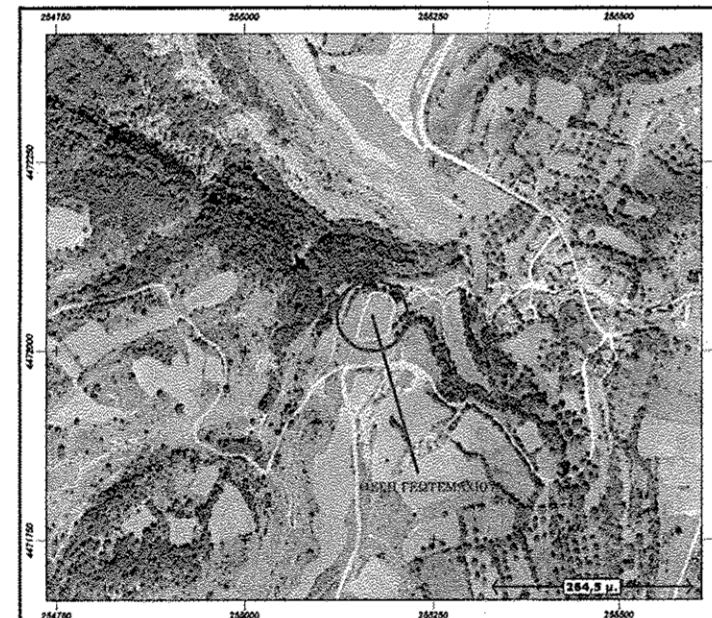

**ΔΗΛΩΣΗ ΕΡΓΟΔΟΤΗ-ΜΙΣΘΩΤΗ**

Ο υπογράφων Μηνόπουλος Ευθύμιος του Χρήστου , εργοδότη-μισθωτή του αγροτεμαχίου, του επισημαντιμένου τοπογραφικού στο αγρόκτημα του συνοικισμού Πετροπουλακίου και Εμβα. = 2.210,00 τ.μ. που φαίνεται στο παρόν τοπογραφικό διάγραμμα, δηλώνει ότι τα όρια έχουν υποδειχθεί από τον ίδιο και έχουν υλοποιηθεί σε αυτό ορό.   
 Ο Δήλόν,   
 Μηνόπουλος Ευθύμιος του Χρήστου

ΑΠΟΣΠΑΣΜΑ ΧΑΡΤΗ ΓΥΣ 1/5000

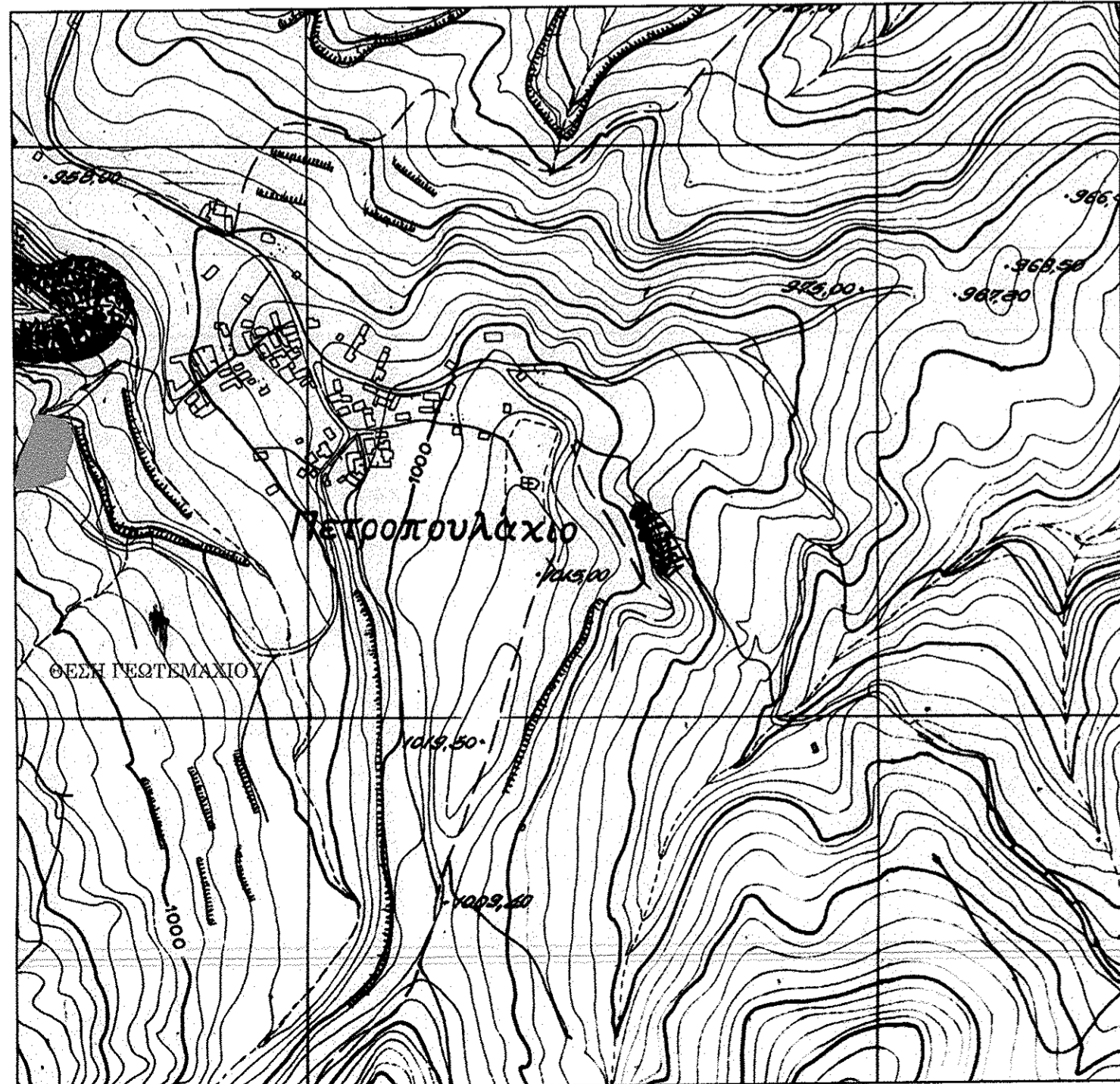

ΑΠΟΣΠΑΣΜΑ ΧΑΡΤΗ ΔΙΑΝΟΜΗΣ 1/5000

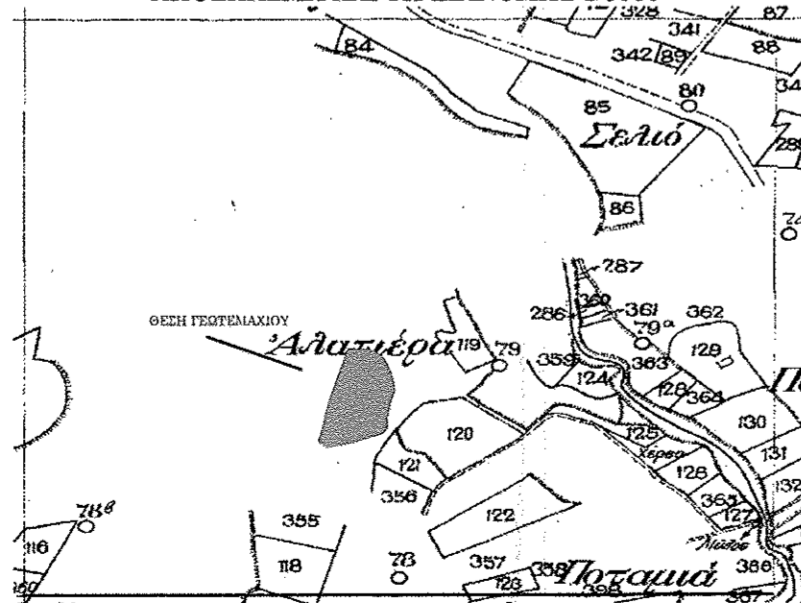

ΔΗΛΩΣΗ Π.Δ. 24/31/05/1985  
Το αγροτεμάχιο του αγροκτηματος Πετροπουλακίου όπως φαίνεται στο επισημαντιμένο τοπογραφικό διάγραμμα είναι εκτός των ορίων του συνοικισμού Πετροπουλακίου και εναι μη άρπο και μη δομίσιο κατα κανόνα σύμφωνα με τις ισχύουσες διατάξεις για δόμηση.

ΔΗΛΩΣΗ Ν. 1337/1983  
Το αγροτεμάχιο του αγροκτηματος Πετροπουλακίου όπως φαίνεται στο επισημαντιμένο τοπογραφικό διάγραμμα δεν υποκειται στις διατάξεις του νομου 1337/1983 και δεν έχει πραγματοποιηθεί καμία πράξη εφαρμογής.

ΔΗΛΩΣΗ Ν. 2504/1986  
Το αγροτεμάχιο του αγροκτηματος Πετροπουλακίου όπως φαίνεται στο επισημαντιμένο τοπογραφικό διάγραμμα δεν έχει ενταχθεί στο Εθνικό Κτηματολόγιο.

**ΣΗΜΕΙΩΣΗ**  
Οι συντεταγμένες που αναφέρονται στο Τοπογραφικό Διάγραμμα είναι στο Ελληνικό Τριγωνομετρικό Σύστημα Αναφοράς 1987 (ΕΓΣΑ '87) με αζιμουθιακό γωνία από το Ε.Γ.Σ.Α. '87 πραγματοποιήθηκε με παρατηρήσεις που διεξήχθησαν την 8/6/2015 και στο χρονικό διάστημα από 14:00πμ. έως 17:30 πμ.   
 Για τις μετρήσεις Τριγωνομετρικών χρησιμοποιήθηκαν τα τριγωνομετρικά "Πολύκλιμα" και "Καρυδινα" με χρήση δέκτη SPECTRA GNSS. Η ακριβείας έγινε με τη μέθοδο της ταχυμετρικής αποστάσεως και χρησιμοποιήθηκε γεωαυτοματισμένος σταθμός South NTS-365 BL με serial num 577420

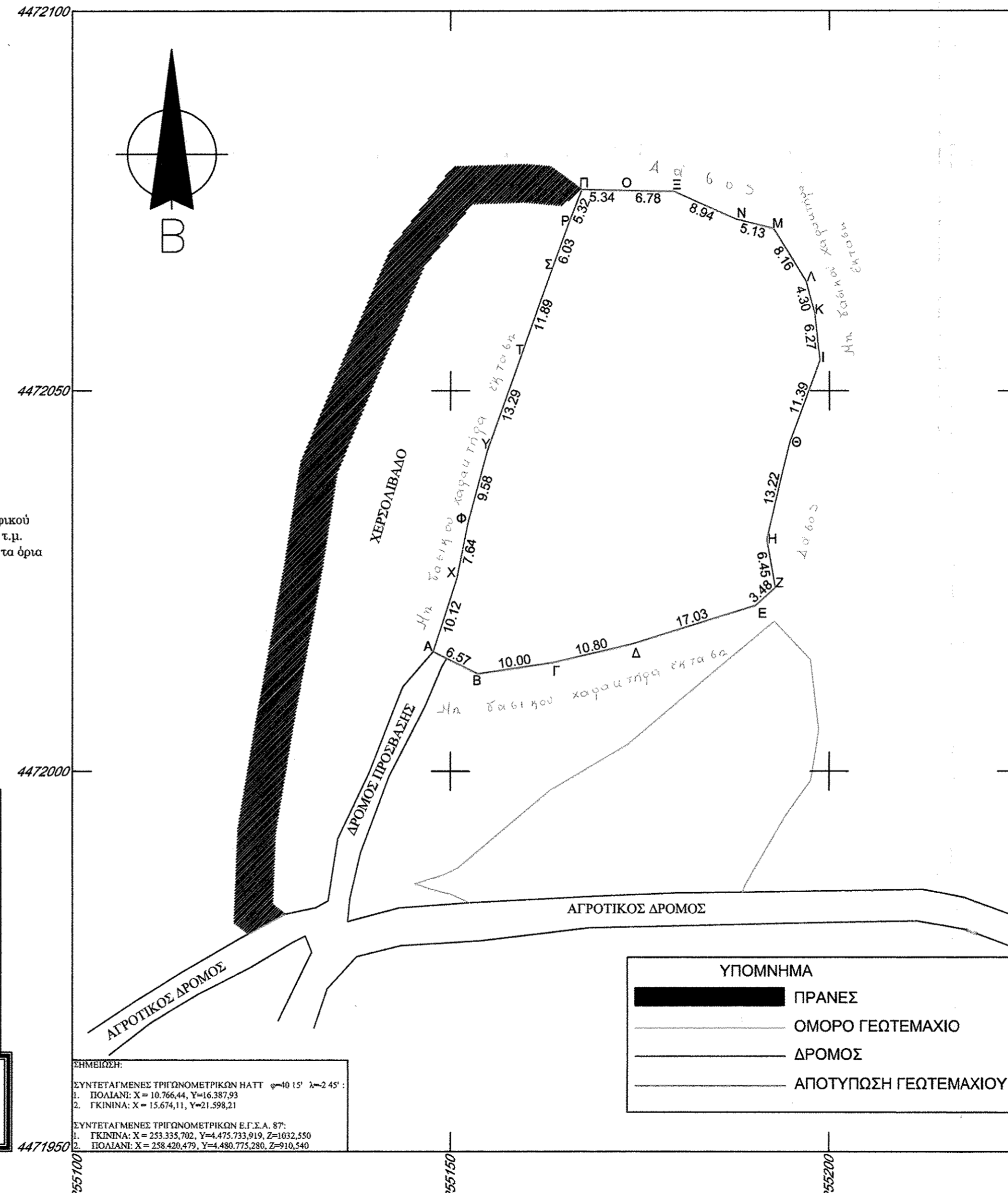

**ΥΠΟΜΗΝΗΜΑ**

- ΠΡΑΝΕΣ
- ΟΜΟΡΟ ΓΕΩΤΕΜΑΧΙΟ
- ΔΡΟΜΟΣ
- ΑΠΟΤΥΠΩΣΗ ΓΕΩΤΕΜΑΧΙΟΥ

**ΠΤΥΧΙΟΥΧΟΣ ΜΗΧΑΝΙΚΟΣ ΓΕΩΠΛΗΡΟΦΟΡΙΚΗΣ & ΤΟΠΟΓΡΑΦΙΑΣ**  
**ΑΡΝΙΔΗΣ ΚΥΡΙΑΚΟΣ ΤΟΥ ΓΕΩΡΓΙΟΥ**

ΔΙΣΠΗΛΙΟ ΚΑΣΤΟΡΙΑΣ  
Τηλ: 6942918374

**Εργοδότης**  
ΜΗΝΟΠΟΥΛΟΣ ΕΥΘΥΜΙΟΣ ΤΟΥ ΧΡΗΣΤΟΥ

**Έργο**  
Αποτύπωση Γεωτεμαχίου κτηματικής περιοχής Πετροπουλακίου Δήμου Καστοριάς

**Υπόμνημα**  
Το γεωτεμάχιο με τα στοιχεία (Α,Β,Γ,Δ,.....Α) εμβαδού 2.210,00 τμ, βρίσκεται στο τοπικό διαμερίσμα του Πετροπουλακίου , του Δήμου Άργους Ορεστικού είναι εκτός ΖΟΕ και δεν βρίσκεται σε περιοχή NATURA.

ΕΛΕΓΧΘΗΚΕ ΚΑΙ ΔΙΟΡΘΩΘΗΚΕ  
Καστοριά 13.11.2015  
Ελεγκτής: ...

ΠΑΡΑΧΩΡΗΣΗ ΚΑΤΑ ΧΡΗΣΗ

Αριθμός Σχεδίου: **1**  
Κλίμακα: **1:500**

Χρόνος μελέτης: ΙΟΥΝΙΟΣ 2015

Υπογραφή Μελετητή: ...  
Θεώρηση Υπηρεσίας: ...

ΑΡΝΙΔΗΣ ΚΥΡΙΑΚΟΣ του ΓΕΩΡΓ. ΜΗΧΑΝΙΚΟΣ ΓΕΩΠΛΗΡΟΦΟΡΙΚΗΣ & ΤΟΠΟΓΡΑΦΙΑΣ Τ.Ε. Δ.Μ. 45945  
ΔΙΣΠΗΛΙΟ - ΚΑΣΤΟΡΙΑΣ Κιν. 6942918374  
ΑΦΜ 131392126 - ΔΟΥ ΚΑΣΤΟΡΙΑΣ

Το παρόν συνοδεύει την 4084/4498/19-08-2015 απόφασή μας Καστοριά 19-08-2015... Ο Πρωτεύωνας Δήμης Δασών

ΚΩΣΤΑΚΟΠΟΥΛΟΥ ΣΤΥΛΙΑΝΗ  
ΔΑΣΟΛΟΓΟΣ