

# ΤΟΠΟΓΡΑΦΙΚΟ ΔΙΑΓΡΑΜΜΑ

κλίμακας 1:1.000

ΕΚΤΑΣΗΣ ΕΜΒΑΔΟΥ 7.120,00 τ.μ., ΠΕΡΙΟΧΗΣ Τ.Κ. ΚΟΤΣΙΚΙΑΣ, Δ.Ε. ΝΗΛΕΩΣ ΔΗΜΟΥ ΜΑΝΤΟΥΔΙΟΥ ΛΙΜΝΗΣ Α. ΑΝΝΑΣ, ΘΕΣΗ "ΚΑΛΟΓΕΡΑΚΙ"

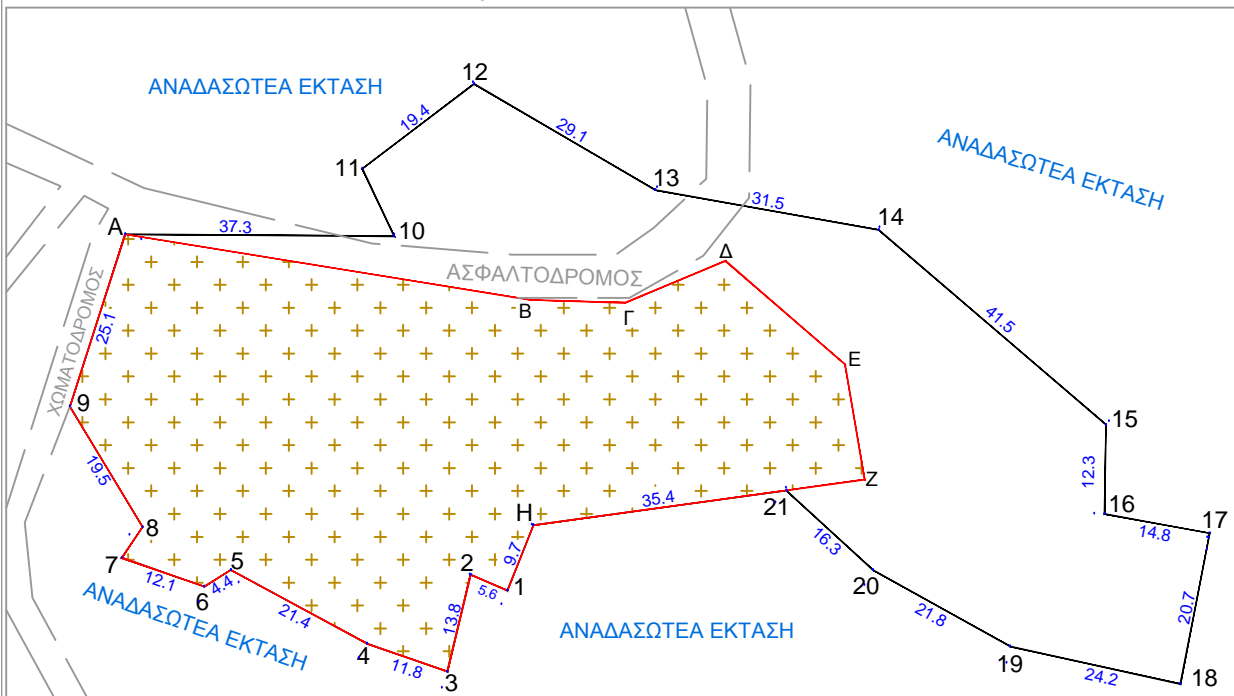

ΑΠΟΣΠΑΣΜΑ ΧΑΡΤΗ ΓΥΣ ΦΥΛΛΟ 5452-3 κλίμακας 1:5.000

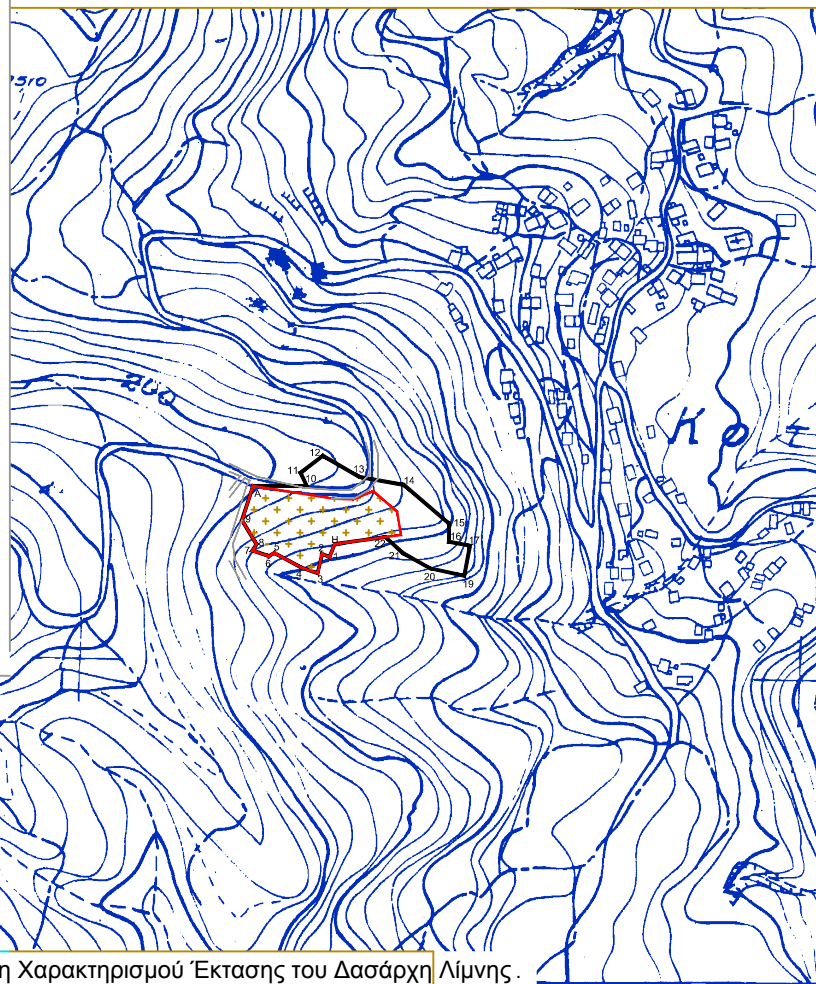

ΠΙΝΑΚΕΣ ΣΥΝΤΕΤΑΓΜΕΝΩΝ ΕΓΣΑ '87 κορυφών περιμέτρου έκτασης εμβαδού 7.120,00 τ.μ. και εσωτερικών κορυφών.

α/α	X	Y	α/α	X	Y
1	448404.60	4308512.01	16	448487.33	4308522.64
2	448399.50	4308514.21	17	448501.92	4308519.94
3	448396.28	4308500.78	18	448497.84	4308499.05
4	448385.13	4308504.67	19	448474.25	4308504.26
5	448366.28	4308514.85	20	448455.23	4308514.85
6	448362.58	4308512.56	21	448443.27	4308525.87
7	448351.16	4308516.55	Η	448408.22	4308521.05
8	448354.04	4308520.81	<b>ΕΣΩΤΕΡΙΚΕΣ ΚΟΡΥΦΕΣ</b>		
9	448343.99	4308537.53	Β	448407.61	4308552.3
Α	448351.64	4308561.38	Γ	448420.85	4308551.87
10	448388.91	4308561.10	Δ	448434.84	4308557.68
11	448384.49	4308570.47	Ε	448451.39	4308543.33
12	448399.99	4308582.20	Ζ	448454.09	4308527.36
13	448425.09	4308567.49	Η	448408.22	4308521.05
14	448456.06	4308561.96			
15	448487.54	4308534.97			

Συνοδεύει την αριθ. 2573/147255 Πράξη Χαρακτηρισμού Έκτασης του Δασάρχη Λίμνης.

## ΥΠΟΜΝΗΜΑ

-Εκταση για την οποία είχε προταθεί μερική ανάκληση απόφασης αναδάσωσης συμφωνά με τις διατάξεις της παρ. 3 άρθρ. 36 του Ν. 3698/08).

ΘΕΩΡΗΘΗΚΕ

Λίμνη 24-08-2015

Η Δασάρχης

αα  
ΖΗΚΗΡΗΣ ΣΠΥΡΟΣ  
ΔΑΣΟΛΟΓΟΣ

Ο Συντάκτης  
Λίμνη 24-08-2015

Θεοδόσης Χ. Χατσίας  
Δασολόγος