

ΣΤΗΜΜΕΣ (ΜΗΤΡΩΟ)(ΕΤΑΕΡ)	X	Y
A1	616177.056	4551850.447
A2	616177.056	4551850.447
A3	616177.056	4551850.447
A4	616177.056	4551850.447
A5	616177.056	4551850.447
A6	616177.056	4551850.447
A7	616155.344	4551818.285
A8	616155.344	4551818.285
A9	616155.344	4551818.285
A10	616155.344	4551818.285
A11	616155.344	4551818.285
A12	616155.344	4551818.285
A13	616155.344	4551818.285
A14	616155.344	4551818.285
A15	616155.344	4551818.285
Ε. ΚΕΝΤΡΟΝ	616177.056	4551818.285

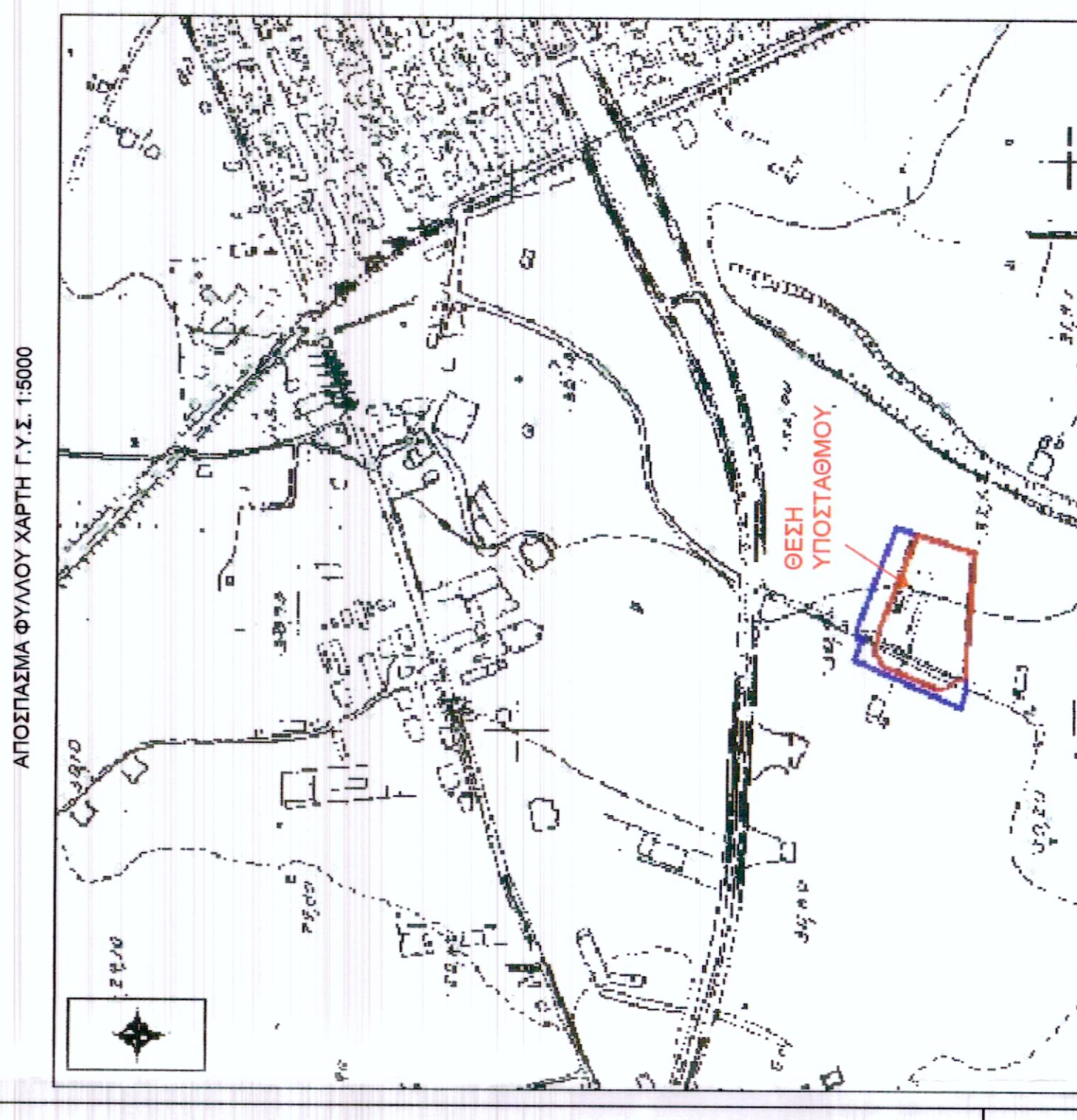
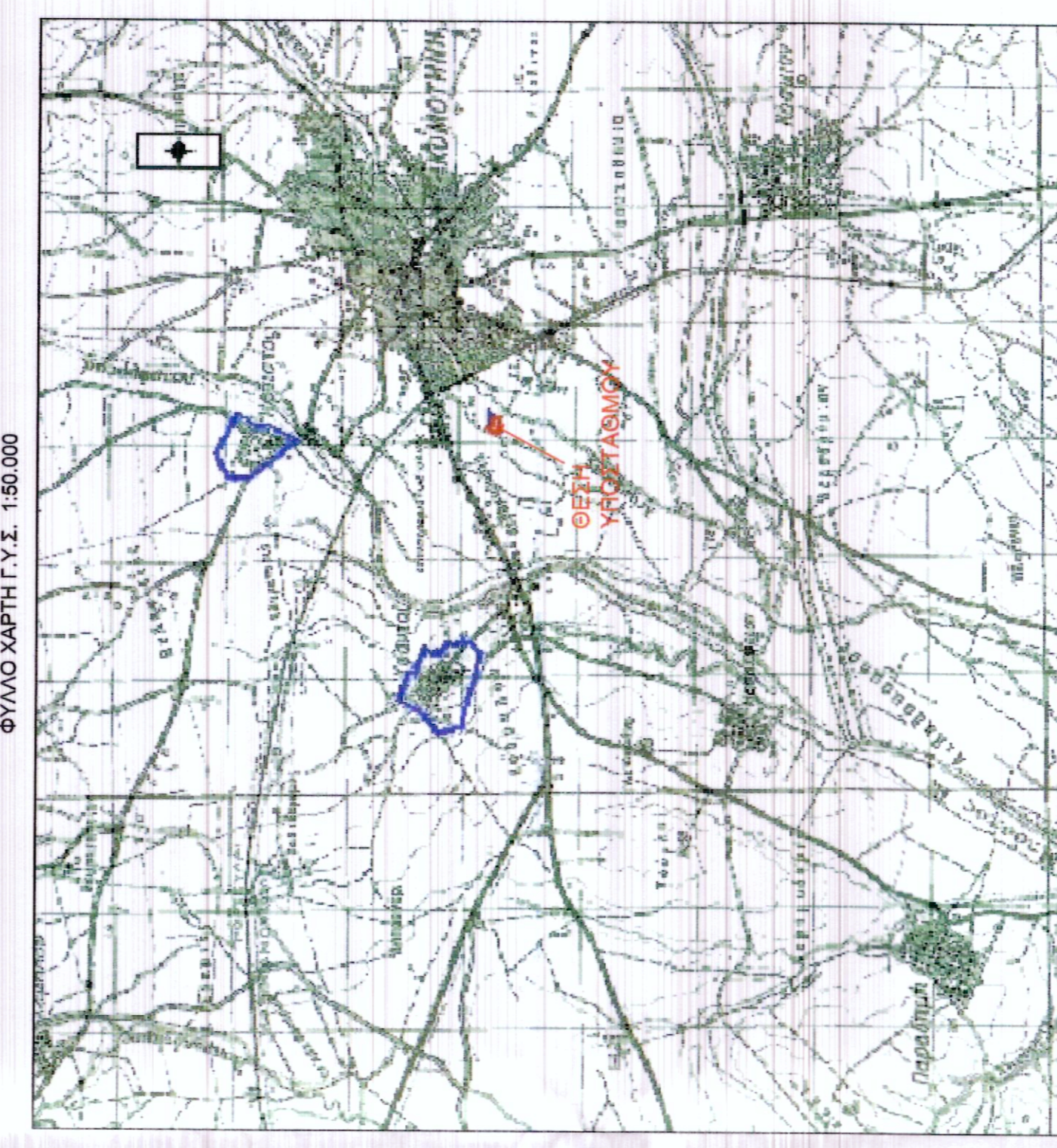
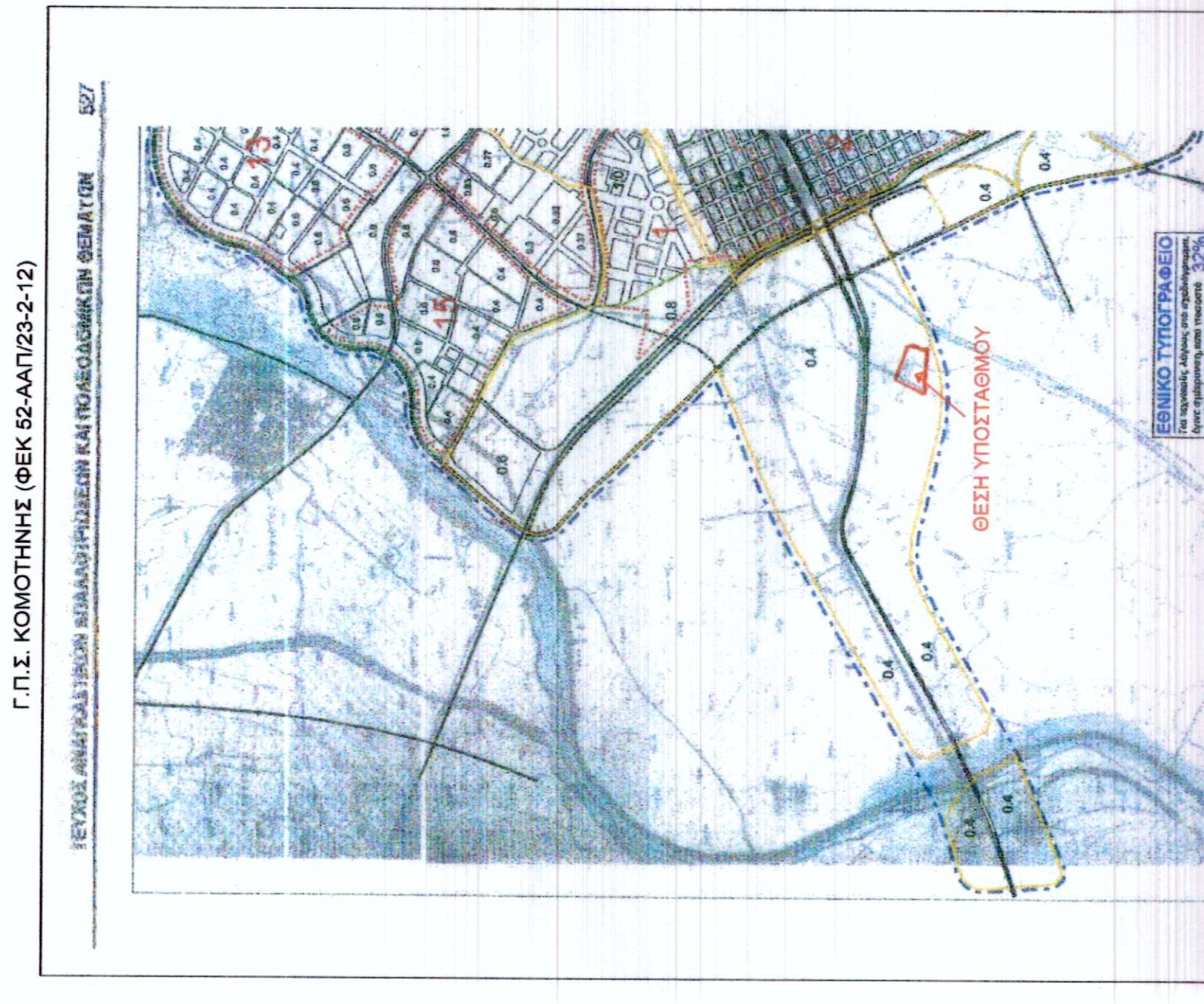

**ΣΤΟΙΧΕΙΑ ΟΙΚΟΤΕΛΟΥΣ**  
 Το γήπεδο (Α1-Α2...-Α15) είναι Α1-Α11, Α12...-Α15-Α16-Α17-Α18-Α19-Α20-Α21-Α22, έκτασης 4,484.88 τ.μ. (45%) & ΔΕΗ Α.Ε. (55%), βρίσκεται στη θέση Δ.Ε. Κομοτηνής, Δήμος Κομοτηνής, Περιφερειακή Ενότητα Κομοτηνής.

**ΕΜΒΑΣΗ ΟΙΚΟΤΕΛΟΥΣ**  
 Εμβαδόν: (Α1-Α2...-Α15) = 10,475,91 τ.μ.  
 Εμβαδόν: (Α16-Α17...-Α18-Α19-Α20-Α21) = 1,281,12 τ.μ.  
 Εμβαδόν: Εμβαδόν = 11,757,03 τ.μ.

**ΟΡΟΙ ΔΟΜΗΣΗΣ** - Άρθρο 1 (ΦΕΚ 270/Δ/01-5-85)  
 - ΕΜΒΑΣΗ: > 4,000 τ.μ.  
 - ΠΟΣΟΣΤΟ ΚΑΛΥΨΗΣ: 10%  
 - ΥΨΟΣ: 7,5μ + 1,2 στέγη  
 - ΑΠΟΣΤΑΣΕΙΣ ΑΠΟ ΟΡΑ (ΚΑΝΟΝΑΣ): > 15,00 Μ  
 - ΣΥΝΤΕΛΕΣΤΗΣ ΟΙΚΟΥ: 5,00 (06)

Το είδος καλής και όλες οι απαιτήσεις που υπάρχουν στο γήπεδο, έχουν συμπεριληφθεί με βάση το Ν. 4014/2011 και είναι σε διαδικασία μεταφοράς στο Ν. 4782/2013.

Η περιγραφή είναι δυν. κλίμακα σε στοιχειώδη σχέδια και δεν καλύπτει κανένα είδος έκτασης.

**ΔΙΑΔΕΙΞΗ ΜΗΧΑΝΙΚΟΥ (ΝΕΣ/ΤΣ)**  
 Διπλώσει σύμφωνα με το νόμο για το γήπεδο με στοιχεία: Εμβαδόν: (Α1-Α2...-Α15) και γήπεδο 10,475,91 τ.μ. με εκτάσεις γήπεδο, καλής και ενός Γ.Π.Σ. ΚΟΜΟΤΗΝΗΣ (ΦΕΚ 92-ΑΑ/Τ23-2-2012), ενός Δήμου Κομοτηνής, Περιφέρειας Κομοτηνής, το οποίο είναι σε διαδικασία μεταφοράς στο Ν. 4782/2013.

Είσοδος: (ΒΙΟΤΗ) και ένα από 8 οικοδομήματα κατά κανόνα σύμφωνα με τις εγκυβόλες προαγωγής διατάξεις.

Ο ΜΗΧΑΝΙΚΟΣ

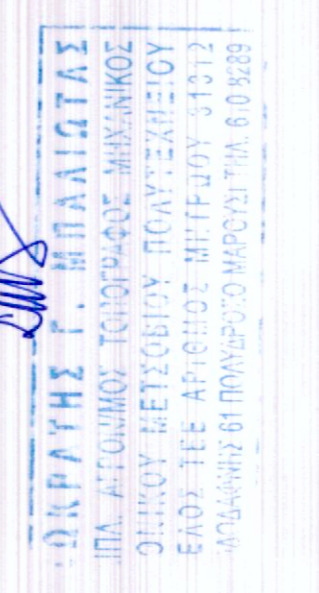

Α/Α	ΠΕΡΙΓΡΑΦΗ	ΣΧΕΔ.	ΜΕΛΕΤ.	ΕΛΕΓΧ.	ΕΓΚΡΙΘ.	ΗΜΕΡ.

**Υ/Σ 20 / 150 ΚΟΜΟΤΗΝΗΣ**  
**ΤΟΠΟΓΡΑΦΙΚΟ ΔΙΑΓΡΑΜΜΑ**

**Α.Δ.Μ.Η.Ε.**  
**Α.Ε.**

ΔΙΕΥΘΥΝΣΗ ΝΕΩΝ ΕΡΓΩΝ ΜΕΤΑΦΟΡΑΣ  
 ΤΟΜΕΑΣ ΕΡΓΩΝ ΠΟΛ. ΜΗΧ. Υ/Σ ΚΥΤ

ΚΥΜΑΚΙΑ 1:500  
 24/02/15  
 47052