

Αεροφωτογραφία ορθορθωμένη κλίμακας 1:5.000 με τη θέση του αγροτεμαχίου

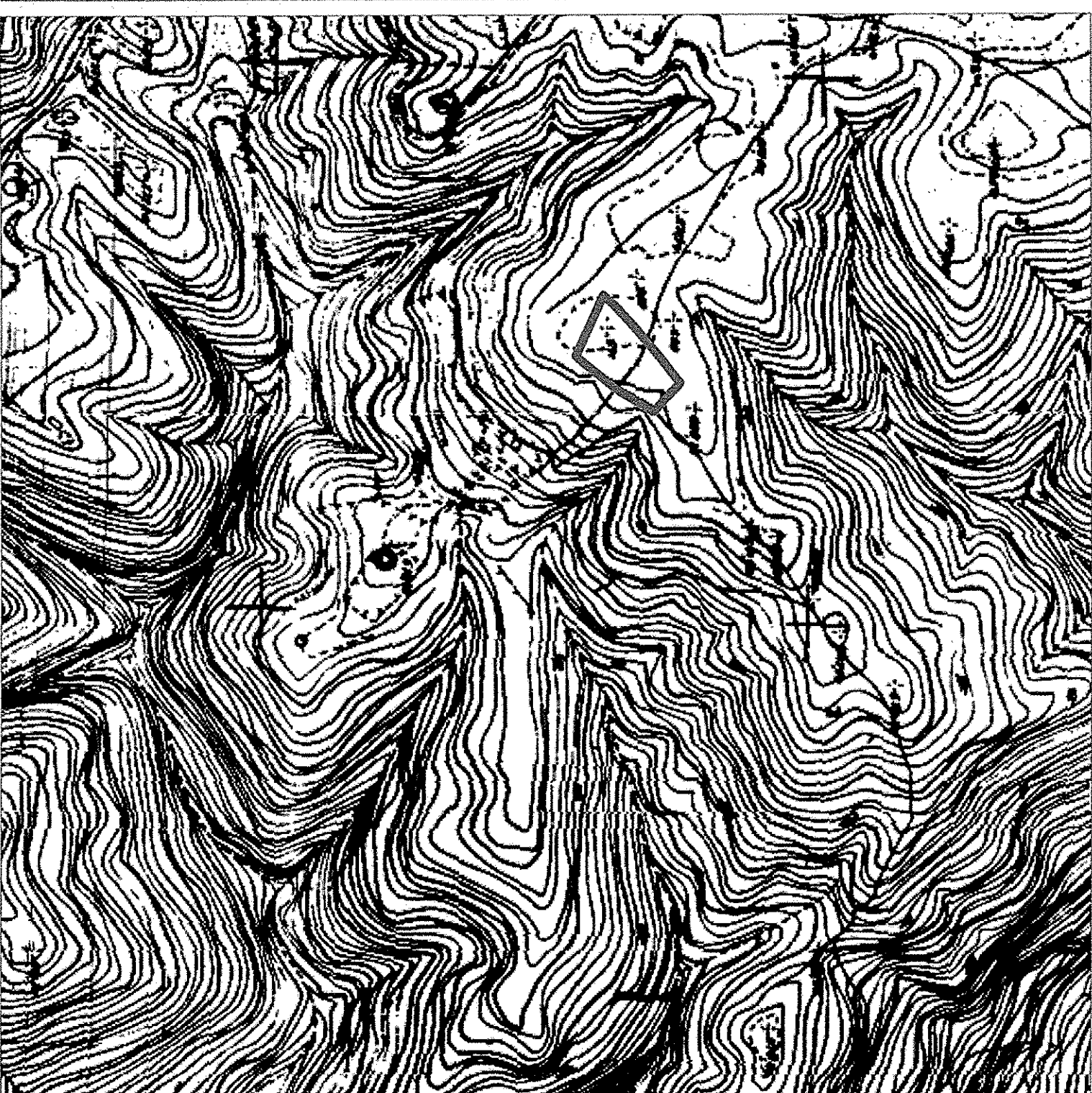

Αεροφωτογρ. φύλλου χάρτη Γ.Υ.Σ. υπ' αριθμ. 6276, 3 κλίμακας 1:5.000 με τη θέση του αγροτεμαχίου



Συντεταγμένες κορυφών αγροτεμαχίου		
Εθνικό Τριγωνομετρικό Δίκτυο Ελλάδος (Προβολή ΕΓΣΑ 87)	ανατολικά X (u)	παραλλήλα Y (u)
1	307775,600	4180724,050
2	307720,291	4180749,735
3	307750,830	4180779,810
4	307777,170	4180801,570
5	307800,590	4180820,040
6	307812,500	4180808,300
7	307827,321	4180795,905
8	307808,620	4180765,680
9	307795,100	4180747,980
10	307778,960	4180727,980
11	307775,600	4180724,050
12	307775,600	4180724,050

Ε=4.834 τ.μ.

Π=292,61μ.



ΚΑΗΡ ΧΡΗΣΤΟΠΟΥΛΟΥ ΔΙΟΝΥΣΙΟΥ

ΚΑΗΡ ΚΩΝΣΤΑΝΤΙΝΟΠΟΥΛΟΥ ΑΓΑΘΑΝΑΣΙΟΥ

Ε=4.834 τ.μ.

ΤΡΟΦΗ ΚΩΝΣΤΑΝΤΙΝΟΠΟΥΛΟΥ ΑΝΑΣΤΑΣΙΟΥ
ΝΟΥ ΚΑΗΡ ΤΥΤΤΙΑ ΜΑΡΙΝΗ

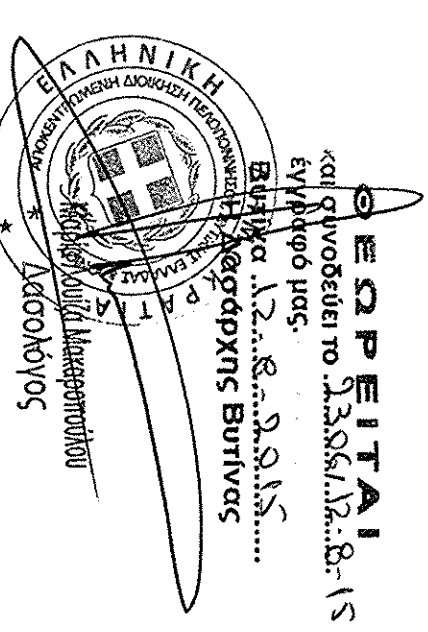
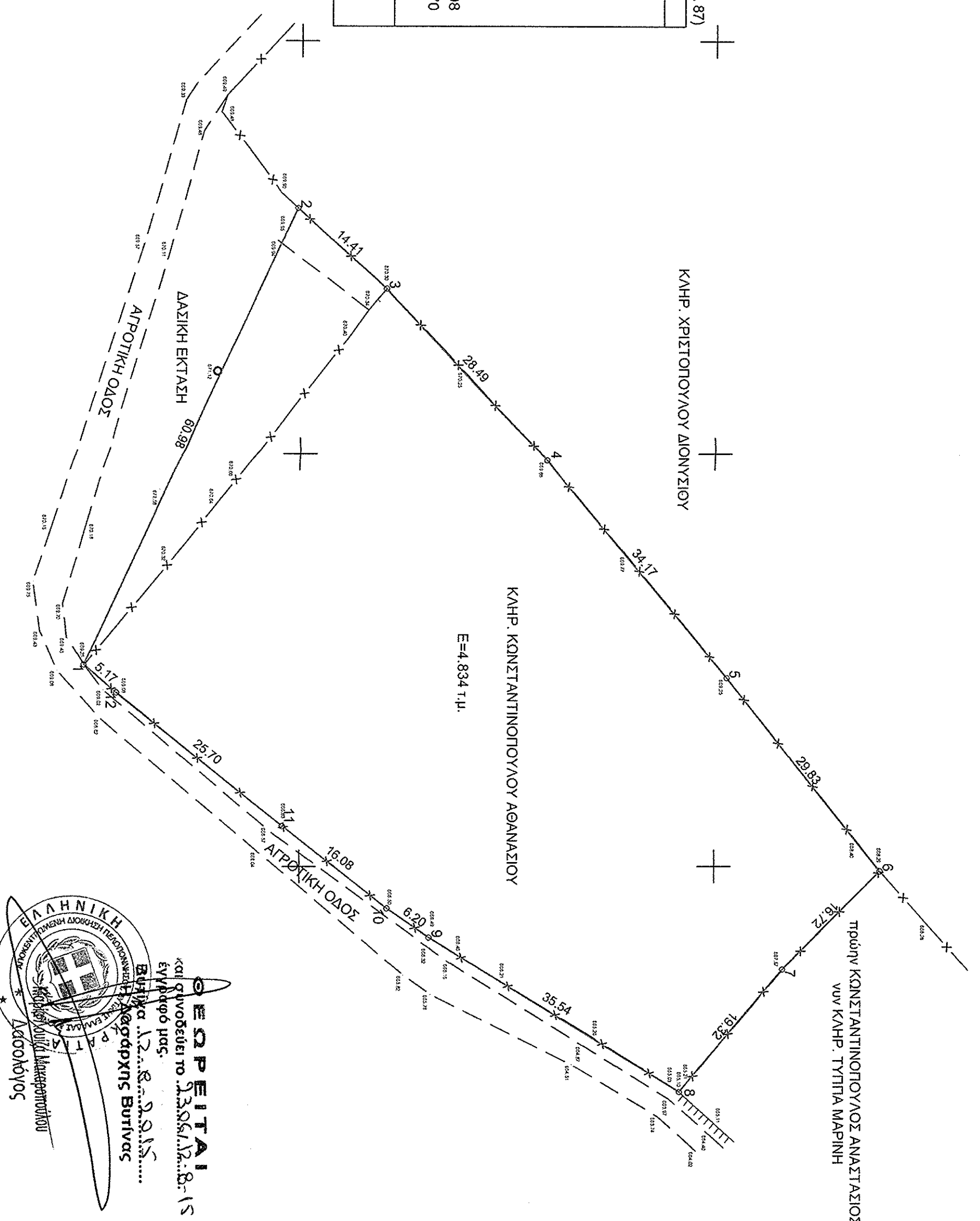

ΔΗΛΩΣΗ ΙΔΙΟΚΤΗΤΩΝ

Οι κάτωθι υπογεγραμμένοι Κωνσταντινιτών Αθών Διοικήσεως δηλώνω υπεύθυνα ότι υπέγραψα ο ένας τα όσα της διακήρυξης μου που αποτυπώνονται στο τοπογραφικό διάγραμμα με στοιχεία (1.2.3.4.5.6.7.8.9.10.11.12.1) και εμβαδό Ε=4.834 τ.μ.

Ο ΔΗΛΩΝ

ΠΑΡΑΤΗΡΗΣΕΙΣ ΜΗΧΑΝΙΚΟΥ:

- 1.- Έγινε τοπογραφική αποτύπωση της υπαρχούσας κατάστασης.
- 2.- Το όριο προσδιορίσθηκε με βάση την διαμορφωμένη σήματα κατάσταση και με υπόδειξη των ιδιοκτητών.
- 3.- Το εμβαδό υπολογίσθηκε με την αναλυτική μέθοδο από τις συντεταγμένες των κορυφών του αγροτεμαχίου.
- 4.- Οι συντεταγμένες και τα υψόμετρα αναφέρονται στο Εθνικό Τριγωνομετρικό Δίκτυο της Ελλάδος (Προβολή ΕΓΣΑ 87).

5.- ΕΜΒΑΔΟ ΑΓΡΟΤΕΜΑΧΙΟΥ :

5.1.- ΕΓ(2-3-4-5-6-7-8-9-10-11-12-1) = 4.834 τ.μ. (διακήρυξη κτήρη Κωνσταντινιτών Αθών) (Κωνσταντινιτών Αθών.)

6.- ΟΡΟΙ ΔΟΜΗΣΗΣ : ΕΚΤΟΣ ΣΧΕΔΙΟΥ (Π.Δ. 31/9/1985-ΦΕΚ 270 Δ. Ν. 3212/2003),

Αριθμός : 4.000 τ.μ. κενόνος

Ελάχιστο πρόσκλιμα για όσα δημιουργούνται μετά το 2003 : 25 μ. σε Αγροτική Οδό

Απόσταση από όρια αγροτεμαχίων : ≥ 15μ.

Μέγιστος φθλιμός οδών : 2.

Μέγιστη επιρροή κλίση και δόμησις : 200 τ.μ. (για κατοική)

Μέγιστο ύψος : 7,5 μ.

Μέγιστος φθλιμός οδών : 2

7.- ΤΙΤΛΟΙ ΙΔΙΟΚΤΗΣΙΑΣ :

8.- ΔΗΛΩΣΗ Ν.681/1977.

8.1.- Το αγροτεμάχιο με στοιχεία (1.2.3.4.5.6.7.8.9.10.11.12.1) και εμβαδό Ε=4.834 τ.μ. βρίσκεται στην αγροτική περιοχή της τοπικής κοινότητας Βιδικίου Δημοτικής Ενότητας Κοινοβουλίου του Δήμου Γορτύνης Περιφέρειας Αρκαδίας, στη θέση 'Καπόττι', εκτός σχεδίου, εκτός οικισμού, εκτός Ζ.Ο.Ε. και είναι όριο οικοδομήσιμο σύμφωνα με τις ισχύουσες τοπικές διατάξεις.

Ο ΔΗΛΩΝ ΜΗΧΑΝΙΚΟΣ

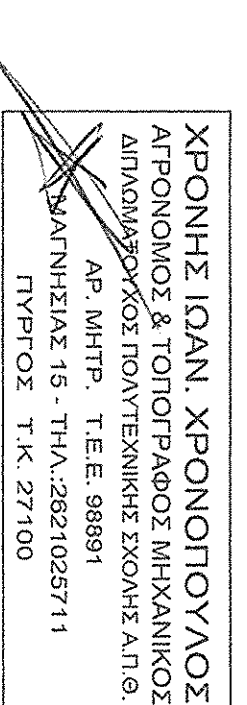

ΕΡΩΔΟΤΗΣ : **ΚΩΝΣΤΑΝΤΙΝΟΠΟΥΛΟΣ ΔΙΟΝΥΣΙΟΣ**

ΕΡΓΟ : **ΤΟΠΟΓΡΑΦΙΚΗ ΑΠΟΤΥΠΩΣΗ ΑΓΡΟΤΕΜΑΧΙΟΥ**

ΘΕΣΗ : **ΑΓΡΟΤΙΚΗ ΠΕΡΙΟΧΗ ΤΟΠΙΚΗΣ ΚΟΙΝΟΤΗΤΑΣ ΒΙΔΙΚΙΟΥ, ΔΗΜΟΤΙΚΗΣ ΕΝΟΤΗΤΑΣ ΚΟΝΤΟΒΑΖΑΙΝΑΣ ΔΗΜΟΥ ΓΟΡΤΥΝΙΑΣ, ΠΕΡΙΦΕΡΕΙΑΚΗ ΕΝΟΤΗΤΑ ΑΡΚΑΔΙΑΣ**
ΘΕΣΗ : "ΚΑΠΟΤΤΙ"
ΕΚΤΟΣ ΟΙΚΙΣΜΟΥ, ΕΚΤΟΣ Ζ.Ο.Ε., ΕΚΤΟΣ ΑΝΑΔΑΣΜΟΥ

ΘΕΜΑ ΣΧΕΔΙΟΥ : **ΚΛΙΜΑΚΑ 1/500**

ΤΟΠΟΓΡΑΦΙΚΟ ΔΙΑΓΡΑΜΜΑ ΑΓΡΟΤΕΜΑΧΙΟΥ

ΑΡΙΘΜΟΣ ΣΧΕΔΙΟΥ	T1
-----------------	----

ΜΕΛΕΤΗΤΗΣ : **ΧΡΟΝΗΣ ΙΩΑΝ. ΧΡΟΝΟΠΟΥΛΟΣ ΤΟΠΟΓΡΑΦΟΣ ΜΗΧΑΝΙΚΟΣ Δ.Π.Θ.**

ΤΟΠΟΓΡΑΦΙΚΕΣ ΜΕΛΕΤΕΣ-ΕΦΑΡΜΟΓΕΣ
ΜΑΓΝΗΣΙΑΣ 15 ΤΗΛΑ 2621025711
ΚΙΝ. 6944751268
ΠΥΡΦΟΣ ΗΛΕΙΑΣ 27100

ΥΠΟΓΡΑΦΗ

ΥΠΗΡΕΣΙΑ

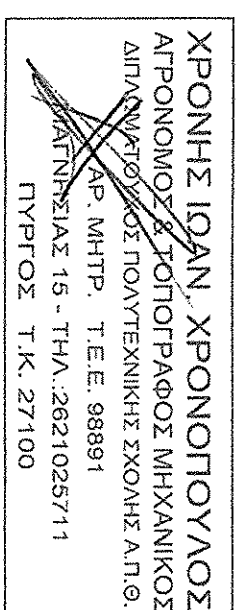

ΗΜΕΡΟΜΗΝΙΑ : ΙΑΝΟΥΑΡΙΟΣ 2015