

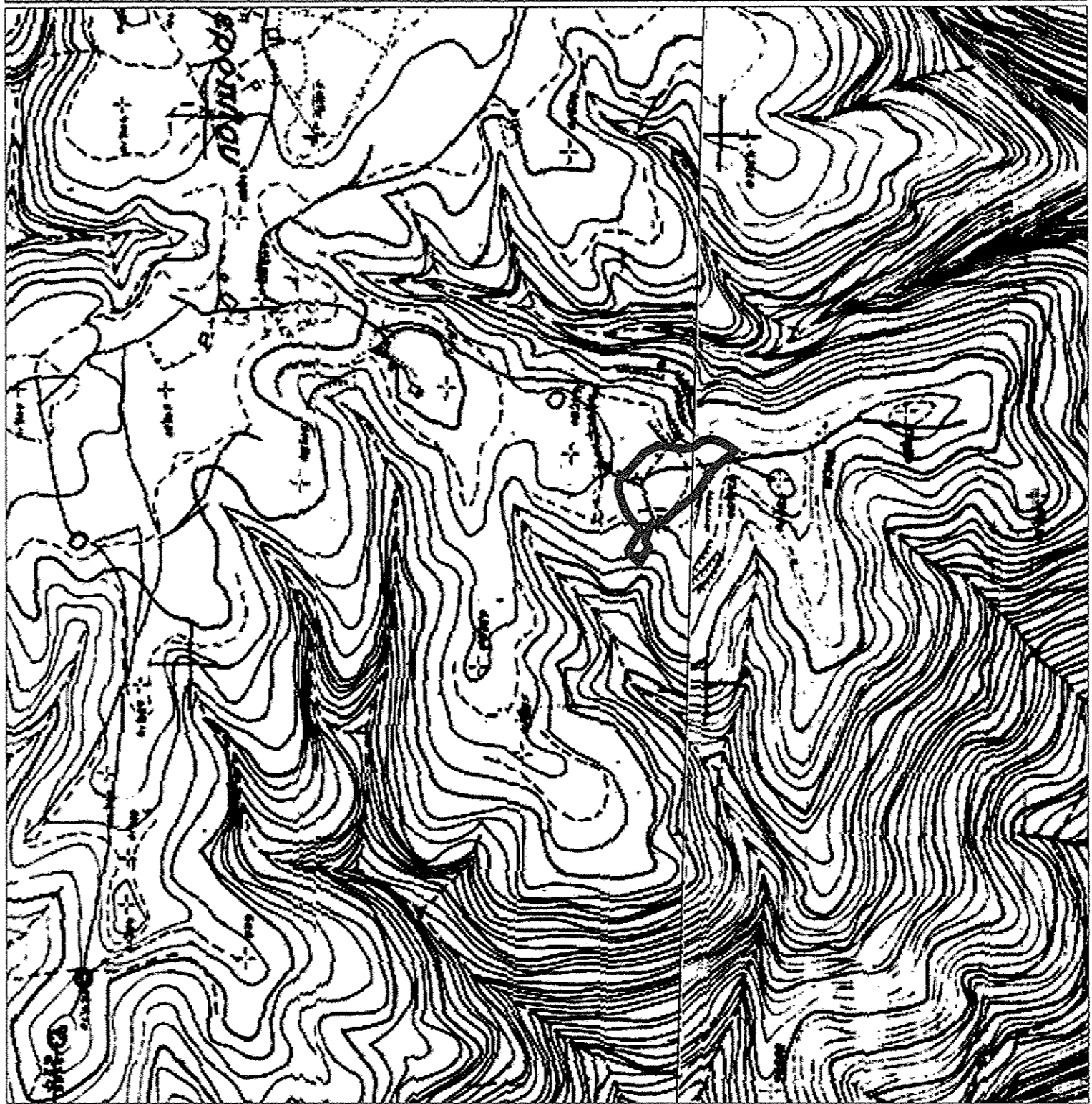

Αεροφωτογραφία κλίμακας 1:5.000 με τη θέση του σπορταριού



Αεροφωτογραφία φύλλων χάρτη Γ.Υ.Σ. υπ' αριθμ. 6276_3 και 6276_5 κλίμακας 1:5.000 με τη θέση του σπορταριού

ΔΗΛΩΣΗ ΙΔΙΟΚΤΗΤΩΝ

Οι κάτωθι υπογεγραμμένοι Κωνσταντινούπολης Αθην. Διοικητές δηλώνουν υπεύθυνα ότι υπεβρέθη ο τίτλος, τα όρια της ιδιοκτησίας μου που αποτυπώνονται στο τοπογραφικό σχέδιο/σχεδιάγραμμα, με στοιχεία Γ.Υ.Σ. 4.5.6.7.8. 9.10.11.12.13.14.15.....31.32.33.34.1) και εμβαδό Ε=5.192 Τ.μ.

Ο ΔΗΛΩΝ

ΠΑΡΑΤΗΡΗΣΕΙΣ ΜΗΧΑΝΙΚΟΥ:

- 1.- Έγινε τοπογραφική αποτύπωση της υπαρχούσης κατάστασης.
- 2.- Τα όρια προσδιορίστηκαν με βάση την διμερούς μετρήσιμη σύλληψη καταστάσεως και με υπεύθυνη των ιδιοκτητών.
- 3.- Τα όρια αποτυπώθηκαν με την αναλυτική μέθοδο ενώ η συντηρησιμότητα των κορμών του σπορταριού.
- 4.- Οι συντηρησιμότητες, και τα υπόλοιπα αναφέρονται στο Εσωκό Πρωτόκολλο Σκευής της Ελάσεως (Πρωτόκολλο ΕΓ 2Α 87).
- 5.- **ΕΜΒΑΔΟ ΑΠΟΤΕΜΑΧΙΟΥ :**

5.1 - ΕΓ.2-3-4-5-6-7-8-9-10-11-12-13-14-15-16-17-18-19-20-21-22-23-24-25-26-27-28-29-30-31-32-33-34-1) = 5.192 τ.μ. (δωδεκάγωνο ελλειψοειδούς Αβαρσάνη) (Κωνσταντινούπολης Αθηνών)

ΣΗΜΕΙΩΣΗ : Το τμήμα της ιδιοκτησίας με στοιχεία (28,29,33,34,28) και εμβαδό 51,78 τ.μ. απομακρύνεται συνολικά διεύθυνσης για συμπίεση της θύρας ιδιοκτησίας Κωνσταντινούπολης Πανεπιστημίου

6.- **ΟΡΟΙ ΔΟΜΗΣΗΣ :** Έργος Σχεδίου (Γ.Δ. 31/6/1988-Φ.Ε.Κ 270 Α. Ν. 3212/2003),

Απόσταση : 4.000 τ.μ. κοινόχρηστο

Ελάχιστο πρόσωπο για όσα δημιουργούνται μετά το 2003 : 25 μ. σε Αγορακή Οδό

Απόσταση από όσα υπάρχουν : 215μ.

Μέγιστη επιπέδιστη κλίση : 2

Μέγιστη επιπέδιστη κλίση κατά μήκος και ύψους : 200 τ.μ. (για κοινόχρηστο)

Μέγιστο ύψος : 7,5 μ.

Μέγιστος οριζόντιος ορθογώνιος : 2

7.- ΤΙΤΛΟΙ ΙΔΙΟΚΤΗΣΙΑΣ:

8.- ΔΗΛΩΣΗ Ν.651/1977

8.1- Το στοιχείο με στοιχεία (1,2,3,4,5,6,7,8,9,10,11,12,13,14.....28,30,31,32,33,34,1) και εμβαδό Ε=5.192 τ.μ. βρίσκεται στην αγροτική περιοχή της τοπικής κοινότητας Ραφών δημοτικής ενότητας Τριφυλίων του δήμου Γορτύνης περιφερειακής ενότητας Αρκαδίας, στη θέση "Λυκοχώρι", εκτός σχεδίου, εκτός οικισμού, εκτός αναδιαμορφωμένου, εκτός Ζ.Ο.Ε. και είναι όριο και οικοδομητέο σύμφωνα με τις ισχύουσες τοπογραφικές διατάξεις.

Ο ΔΗΛΩΝ ΜΗΧΑΝΙΚΟΣ

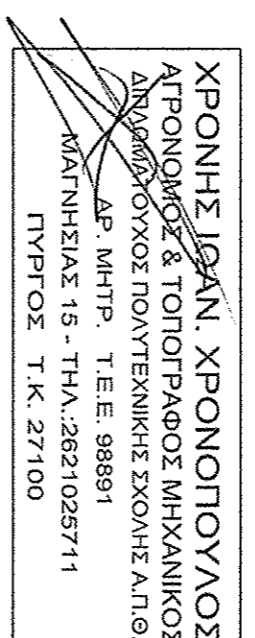

Συμπεριλαμβανόμενοι σπορταριού:

Α/Α	Εμβαδόν (τ.μ.)	Κατάσταση (τ.μ.)	Μεταβολή (τ.μ.)
1	308341,000	4179851,790	1-2=8,14
2	308333,870	4179847,870	2-3=2,06
3	308331,980	4179847,050	3-4=15,75
4	308316,890	4179842,540	4-5=4,12
5	308311,270	4179842,680	5-6=1,52
6	308311,270	4179842,680	6-7=1,97
7	308309,430	4179843,640	7-8=33,68
8	308284,260	4179868,020	8-9=1,94
9	308283,100	4179867,570	9-10=13,53
10	308277,130	4179879,710	10-11=22,32
11	308280,236	4179901,813	11-12=10,06
12	308278,870	4179911,777	12-13=9,89
13	308272,980	4179919,720	13-14=8,48
14	308271,180	4179928,010	14-15=6,39
15	308272,672	4179934,227	15-16=6,25
16	308274,870	4179940,080	16-17=8,57
17	308279,430	4179947,340	17-18=4,31
18	308282,080	4179950,740	18-19=8,76
19	308297,670	4179954,000	19-20=8,78
20	308293,150	4179937,140	20-21=12,71
21	308301,830	4179927,850	21-22=24,46
22	308321,780	4179913,700	22-23=4,53
23	308324,880	4179910,390	23-24=18,91
24	308324,880	4179910,390	24-25=13,16
25	308345,460	4179895,380	25-26=8,42
26	308350,190	4179878,880	26-27=6,15
27	308347,612	4179873,299	27-28=15,25
28	308361,859	4179867,845	28-29=2,06
29	308361,859	4179867,845	29-30=6,86
30	308360,660	4179870,680	30-31=17,05
31	308384,410	4179862,090	31-32=15,46
32	308373,590	4179851,110	32-33=18,49
33	308351,771	4179860,775	33-34=3,30
34	308354,954	4179862,502	34-1=17,59
Σ	308341,000	4179851,790	

Ε=5.192 Τ.μ.

Ν=360,94μ.

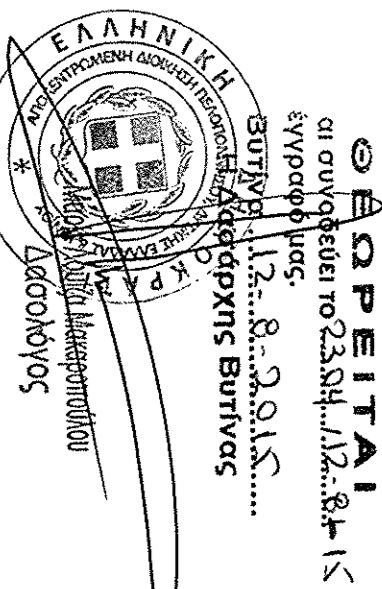
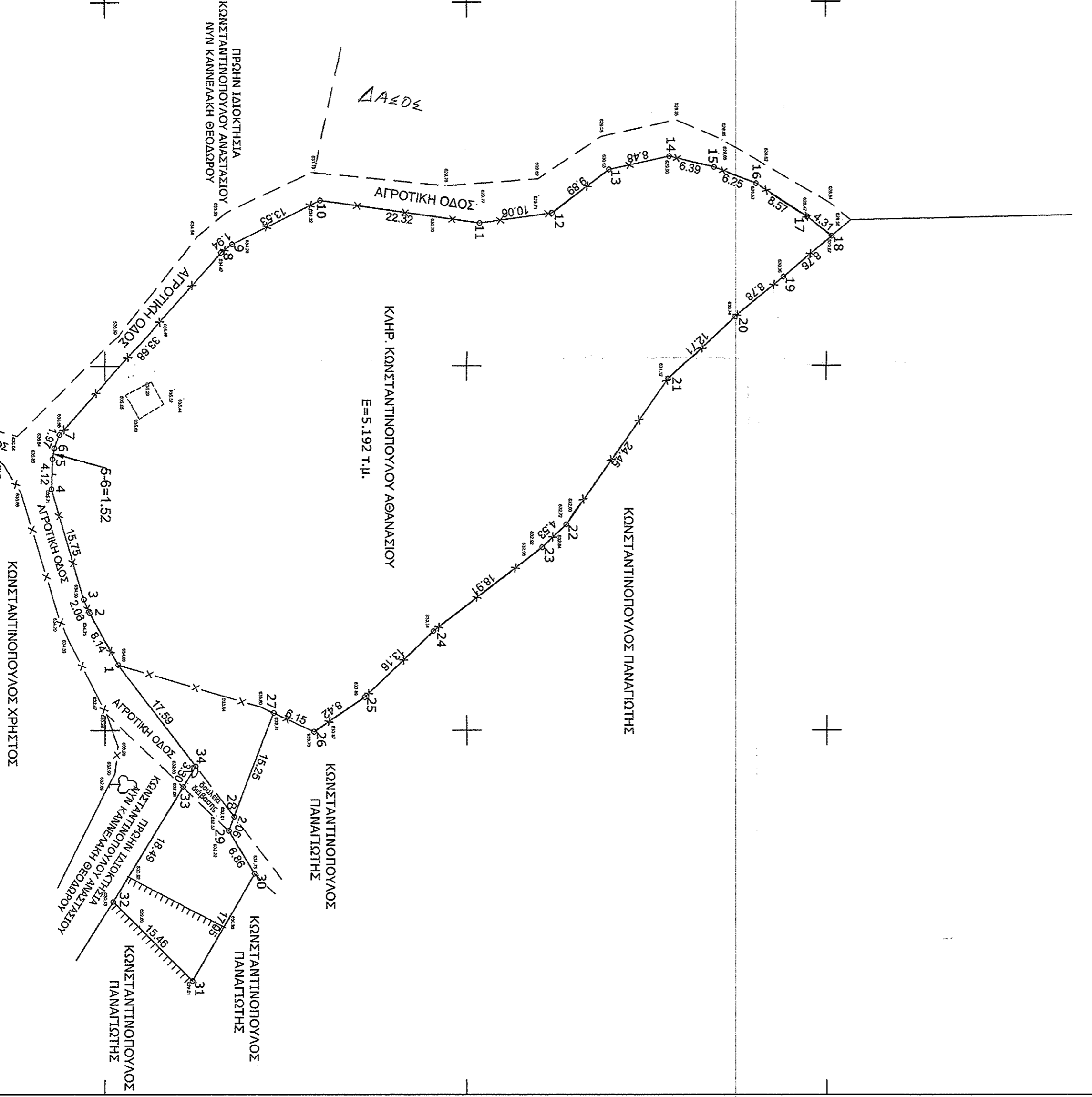

ΕΠΙΘΕΤΟ: ΚΩΝΣΤΑΝΤΙΝΟΠΟΥΛΟΣ ΔΙΟΝΥΣΙΟΣ	
ΕΠΩΝΥΜΟ: ΚΩΝΣΤΑΝΤΙΝΟΠΟΥΛΟΣ ΔΙΟΝΥΣΙΟΣ	
ΕΡΓΟ:	ΤΟΠΟΓΡΑΦΙΚΗ ΑΠΟΤΥΠΩΣΗ ΑΠΟΤΕΜΑΧΙΟΥ
ΘΕΣΗ: ΑΓΡΟΤΙΚΗ ΠΕΡΙΟΧΗ ΤΟΠΙΚΗΣ ΚΟΙΝΟΤΗΤΑΣ ΡΑΦΩΝ, ΔΗΜΟΤΙΚΗΣ ΕΝΟΤΗΤΑΣ ΤΡΙΦΥΛΙΩΝ ΔΗΜΟΥ ΓΟΡΤΥΝΙΑΣ, ΠΕΡΙΦΕΡΕΙΑΚΗΣ ΕΝΟΤΗΤΑΣ ΑΡΚΑΔΙΑΣ ΘΕΣΗ: "ΛΥΚΟΧΩΡΙ"	
ΕΚΤΟΣ ΟΙΚΙΣΜΟΥ, ΕΚΤΟΣ Ζ.Ο.Ε., ΕΚΤΟΣ ΑΝΑΔΙΑΣΜΟΥ	
ΘΕΜΑ ΣΧΕΔΙΟΥ:	ΚΛΙΜΑΚΑ 1/500
ΤΟΠΟΓΡΑΦΙΚΟ ΔΙΑΓΡΑΜΜΑ ΑΠΟΤΕΜΑΧΙΟΥ	ΑΡΙΘΜΟΣ ΣΧΕΔΙΟΥ Τ1
ΜΕΛΕΤΗΤΗΣ: ΧΡΟΝΗΣ ΙΩΑΝ. ΧΡΟΝΟΠΟΥΛΟΣ ΤΟΠΟΓΡΑΦΟΣ ΜΗΧΑΝΙΚΟΣ Α.Π.Θ.	
ΤΟΠΟΓΡΑΦΙΚΕΣ ΜΕΛΕΤΕΣ-ΕΦΑΡΜΟΓΕΣ ΜΑΤΙΝΗΣΙΑΣ 15 ΤΗΛ 26271025711 ΚΙΝ. 6944751288 ΠΥΡΡΟΣ ΗΛΕΙΑΣ 27100	
ΥΠΟΓΡΑΦΗ	ΥΠΗΡΕΣΙΑ
<p>ΧΡΟΝΗΣ ΙΩΑΝ. ΧΡΟΝΟΠΟΥΛΟΣ ΑΓΡΟΝΟΜΟΣ & ΤΟΠΟΓΡΑΦΟΣ ΜΗΧΑΝΙΚΟΣ ΑΠΟΔΟΜΕΤΩΣ ΤΟΠΟΓΡΑΦΙΚΗΣ ΣΧΟΛΗΣ ΑΠ.Θ. ΑΠ. ΜΗΤΡ. Τ.Ε.Ε. 98881 ΜΑΤΙΝΗΣΙΑΣ 15 - ΤΗΛ:26271025711 ΠΥΡΡΟΣ Τ.Κ. 27100</p>	
ΗΜΕΡΟΜΗΝΙΑ: ΙΑΝΟΥΑΡΙΟΣ 2015	