

**ΕΜΒΑΔΟΝ ΑΓΡΟΤΕΜΑΧΙΟΥ** με στοιχεία 1-2-3-4-5-6-7-8-9-10-11-12-13-14-15-16-17-18-19-20-21-22-23-1 = 2010.98μ2

**ΠΑΡΑΤΗΡΗΣΕΙΣ:**

1. Τα όρια υπέδειξε ο κ. Σαλή Ουλάρη Μουμίν.
2. Το διάγραμμα είναι ενταγμένο στο κρατικό σύστημα συντεταγμένων ΕΓΣΑ '87
3. Η εδάρτηση από το ΕΓΣΑ '87 πραγματοποιήθηκε με σύστημα GPS και κόνοντας χρήση του Ελληνικού Συστήματος Εντοπισμού-ΗΕΡΟΣ.
4. Το αγροτεμάχιο βρίσκεται εντός του Γ.Π.Σ. του Δήμου Ιάσμου και συγκεκριμένα στη περιοχή ΠΕΠΔ 2.

**ΠΕΡΙΟΧΗ ΕΚΤΟΣ ΣΧΕΔΙΟΥ**  
**ΓΕΝΙΚΟΙ ΟΡΟΙ ΔΟΜΗΣΗΣ**  
 ΠΔ 24/31-5-1985 αρ.1 (ΦΕΚ 270Δ) & ΠΔ 3212/31-12-03 αρ.10 (ΦΕΚ308Δ/31-12-03)  
**ΓΕΝΙΚΕΣ ΔΙΑΤΑΞΕΙΣ** (Άρθρο 1)  
 Αριότητα: Ε= 6000.00 μ2 Π=25.00μ κόνοντας  
 Αριότητα: Ε= 4000.00 μ2 Π=25.00μ προ της 19-11-2010 (παρέκλιση)  
 Αριότητα: Ε= 4000.00 μ2 προ της 31-12-2003 (παρέκλιση)  
 Συντελεστής δόμησης: 0.2 Κλίση 10% Αριθμός ορόφων 2 ΜΑΧ ύψος 7.50+1.20μ  
 Απόσταση από τα όρια 15.00μ

**ΒΕΒΑΙΩΣΗ :**  
 Το παραπάνω αγροτεμάχιο με στοιχεία 1-2-3-4-...-21-22-23-1 εμβαδού 2010.98μ2 ανήκει στο επισκοπικό αγρόκτημα του Ιάσμου αλλά δεν είναι κληροτέμαχο και δεν κατέχει κοινόχρηστη έκταση.  
 Ο Βεβαίωσις

**ΔΗΛΩΣΗ Ν.651/77 - Ν.1337/83**  
 Ο παρακάτω υπογράφων Μηχανικός δηλώνει ότι το αγροτεμάχιο με στοιχεία 1-2-3-4-...-21-22-23-1 δεν είναι όριο και οικοδομήσιμο.  
 Το αγροτεμάχιο δεν έχει υποχρεώσεις περι εισηφορών σε γη και χρήση βάσει των διατάξεων του Ν.1337/83.  
 Ο Δηλών

**ΔΟΡΥΦΟΡΙΚΗ ΕΙΚΟΝΑ ΠΕΡΙΟΧΗΣ  
 ΘΕΣΗ ΑΓΡΟΤΕΜΑΧΙΟΥ**

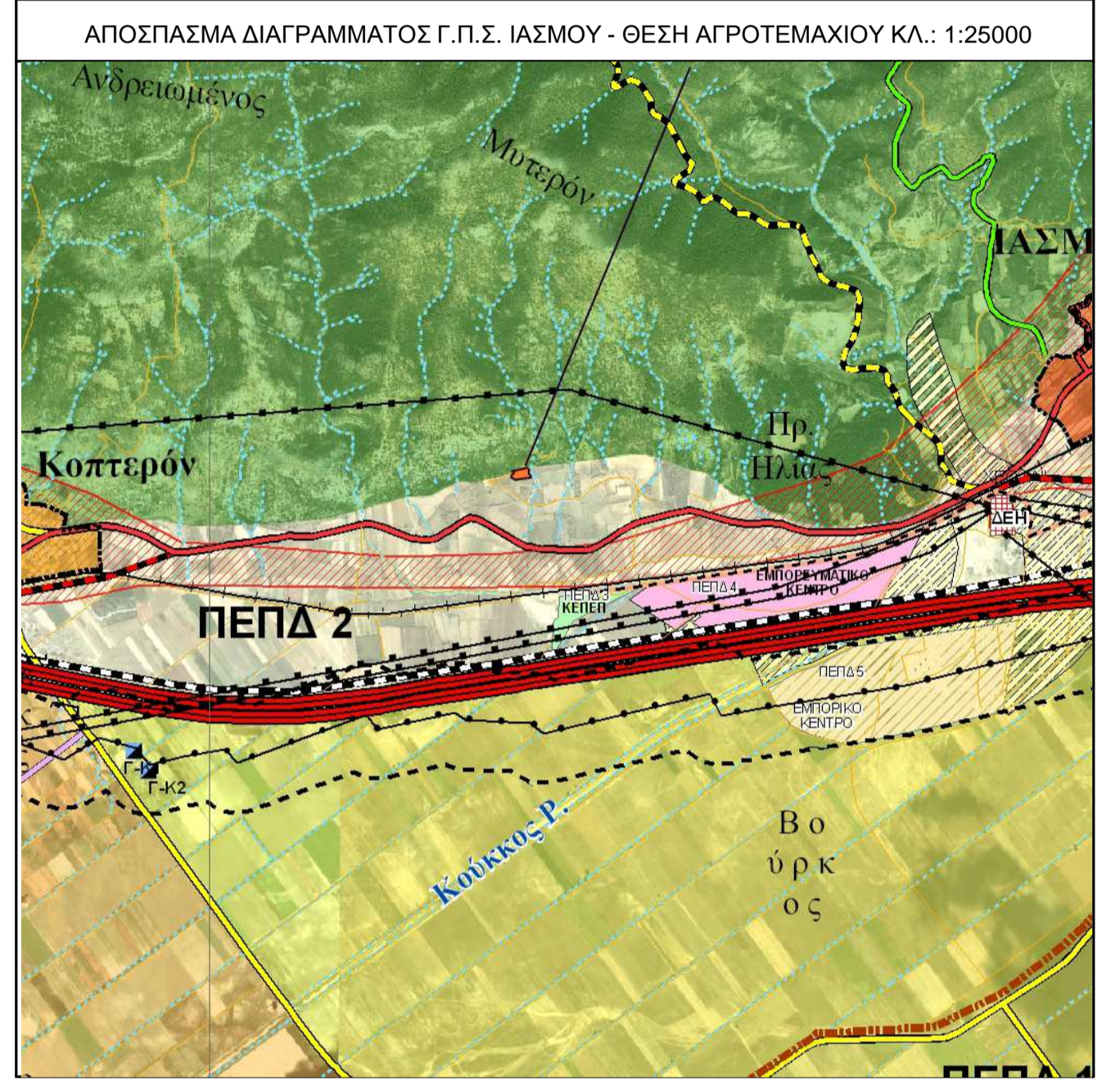
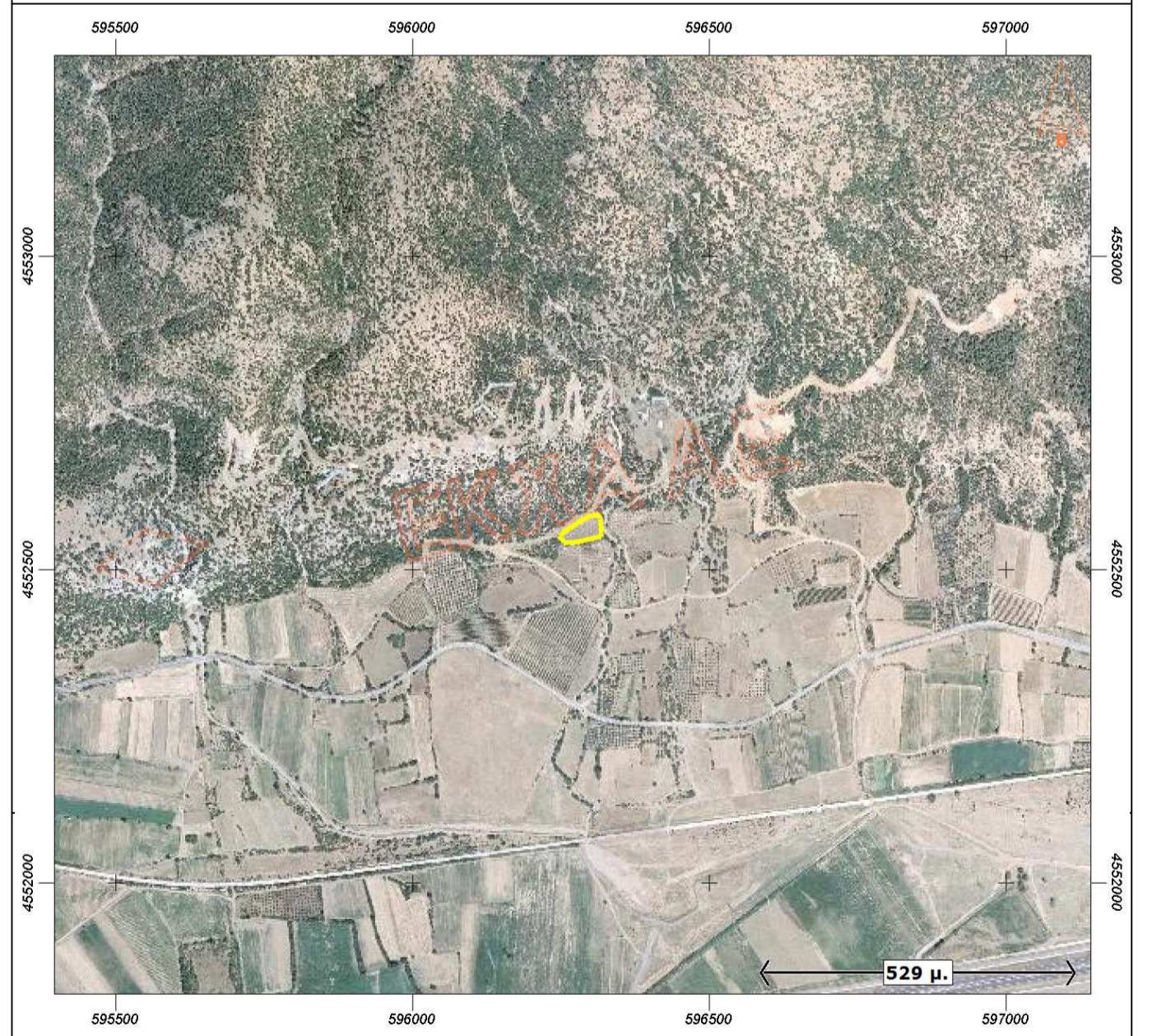

ΤΕΧΝΙΚΟ ΓΡΑΦΕΙΟ		ΞΕΝΑΚΗ ΔΗΜΗΤΡΗ ΤΟΠΟΓΡΑΦΟΣ ΜΗΧΑΝΙΚΟΣ	
ΙΔΙΟΚΤΗΤΗΣ : ΣΑΛΗ ΟΥΛΑΡΗ ΜΟΥΜΙΝ			
ΕΡΓΟ : ΑΓΙΟΥΠΩΣΗ ΑΓΡΟΤΕΜΑΧΙΟΥ			
ΘΕΣΗ : ΚΤΗΜΑΤΙΚΗ ΠΕΡΙΟΧΗ ΙΑΣΜΟΥ ΔΗΜΟΥ ΙΑΣΜΟΥ			
ΘΕΜΑ ΣΧΕΔΙΟΥ :		ΑΡΙΘΜΟΣ ΣΧΕΔΙΟΥ	
ΤΟΠΟΓΡΑΦΙΚΟ ΔΙΑΓΡΑΜΜΑ			
ΧΡΟΝΟΣ ΜΕΛΕΤΗΣ : ΔΕΚΕΜΒΡΙΟΣ 2014		ΚΛΙΜΑΚΑ 1:200	
ΣΦΡΑΓΙΔΑ-ΥΠΟΓΡΑΦΗ		ΘΕΩΡΗΣΗ	