

ΕΜΒΛΟΜΕΤΡΗΣΗ ΓΗΠΕΔΟΥ

ΕΠΙΜΕΤΡΟ	X	Y	ΜΗΚΟΣ
1	712261.03	4318016.84	4.97
2	712264.78	4318020.10	5.93
3	712271.59	4318027.33	11.81
4	712280.01	4318035.51	6.15
5	712284.04	4318040.24	8.54
6	712289.03	4318047.17	1.80
7	712289.52	4318048.90	9.55
8	712289.52	4318048.90	7.09
9	712292.72	4318057.90	2.23
10	712295.38	4318064.47	4.42
11	712296.29	4318066.51	7.17
12	712301.30	4318071.99	9.51
13	712306.42	4318077.01	5.85
14	712313.57	4318083.28	2.46
15	712317.57	4318087.14	7.25
16	712320.30	4318086.36	9.59
17	712324.01	4318082.60	6.96
18	712328.98	4318100.79	7.73
19	712332.11	4318105.87	5.86
20	712336.94	4318111.90	3.06
21	712341.60	4318115.45	5.75
22	712344.35	4318116.77	6.34
23	712349.20	4318119.88	3.19
24	712354.92	4318122.61	5.20
25	712357.76	4318124.07	5.48
26	712362.22	4318126.74	2.93
27	712365.51	4318131.12	3.74
28	712367.25	4318133.48	5.10
29	712369.08	4318136.74	5.98
30	712371.21	4318141.97	3.12
31	712373.65	4318146.83	2.73
32	712374.62	4318148.79	2.44
33	712375.08	4318152.48	6.60
34	712372.82	4318153.41	6.98
35	712369.58	4318154.06	10.99
36	712359.45	4318155.65	4.64
37	712349.46	4318155.75	2.39
38	712343.82	4318155.64	4.86
39	712341.43	4318155.60	4.55
40	712336.62	4318154.07	2.34
41	712332.55	4318153.39	6.93
42	712330.22	4318153.15	4.17
43	712324.17	4318156.53	2.05
44	712320.82	4318159.00	7.01
45	712319.99	4318159.92	3.98
46	712311.98	4318160.17	4.15
47	712308.00	4318160.36	2.22
48	712303.64	4318160.29	2.10
49	712302.16	4318157.88	1.52
50	712300.60	4318156.11	6.79
51	712299.06	4318154.69	5.53
52	712298.24	4318153.40	4.82
53	712296.97	4318146.74	4.14
54	712293.12	4318142.77	2.96
55	712291.63	4318138.18	4.35
56	712290.53	4318134.19	4.82
57	712288.48	4318132.05	2.91
58	712286.65	4318128.11	4.24
59	712283.00	4318124.96	4.74
60	712281.57	4318121.30	6.57
61	712277.75	4318121.30	4.15
62	712275.15	4318117.34	7.93
63	712270.32	4318112.88	2.16
64	712269.92	4318109.75	2.33
65	712264.58	4318102.88	4.57
66	712262.71	4318101.79	3.05
67	712261.19	4318100.03	6.57
68	712259.25	4318098.77	5.96
69	712254.88	4318097.43	2.52
70	712251.83	4318097.25	4.04
71	712245.83	4318094.58	4.91
72	712240.61	4318091.71	3.20
73	712238.11	4318091.35	3.37
74	712234.07	4318091.34	6.32
75	712229.28	4318090.24	5.74
76	712226.96	4318088.11	11.14
77	712225.51	4318085.08	7.63
78	712221.57	4318080.18	4.78
79	712225.62	4318076.17	6.85
80	712221.61	4318068.59	7.45
81	712240.37	4318064.58	7.84
82	712243.20	4318062.64	7.45
83	712246.74	4318059.41	7.29
84	712252.68	4318056.00	9.03
85	712258.07	4318052.05	7.99
86	712260.60	4318044.63	4.88
87	712260.57	4318037.18	
88	712259.37	4318028.23	
1	712261.03	4318016.84	

ΤΜΗΜΑ ΔΑΣΙΚΩΝ ΧΑΡΤΟΓΡΑΦΙΩΝ
ΕΛΛΗΝΙΚΗΣ & ΤΟΠΟΘΕΤΙΚΗΣ ΣΤΗΛΗΣ
ΜΥΤΙΛΗΝΗΣ 18-5-15
Ν. ΧΡΥΣΑΦΗΤ
ΠΟΛΙΤΙΚΟΣ ΜΗΧΑΝΙΚΟΣ

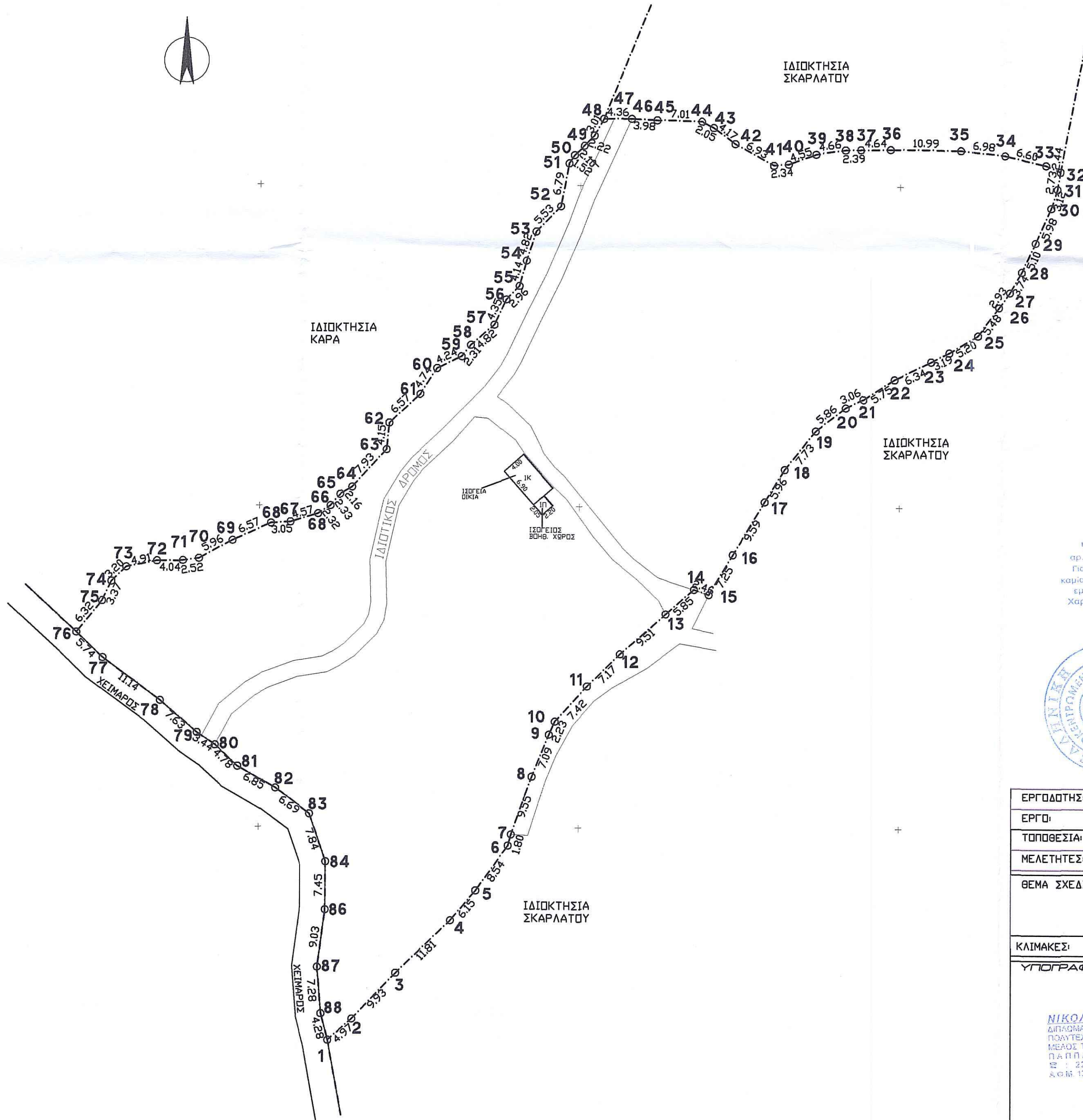
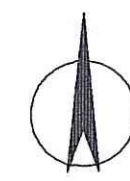

ΓΕΝΙΚΟΙ ΟΡΟΙ ΔΟΜΗΣΗΣ	
Π.Δ. 24 / 31-5-1985 ΦΕΚ 270 τΔ N 3212/2003 ΦΕΚ 308 Α / 31-12-03	
Αρμόδια:	
Κανόνας:	E = 4000 μ2 Π = 25 μ
Επι Εθνικής - Δημοτικής οδού	E = 4000 μ2 Π = 45 μ Β = 50 μ
Παρεκκλίσις:	
α) Εντός ζώνης οικισμών προ της 24-4-1977	E = 2000 μ2
Επι Εθνικής - Επαρχιακής - Δημοτικής οδού	
β) προ της 12-11-1962	E = 750 μ2 Π = 10 μ Β = 15 μ
γ) από 12-11-1962 μέχρι 12-9-1964	E = 1200 μ2 Π = 20 μ Β = 35 μ
δ) από 12-9-1964 μέχρι 17-10-1978	E = 2000 μ2 Π = 25 μ Β = 40 μ
ε) Γενικά από 17-10-1978 μέχρι 31-5-1985	E = 4000 μ2
Ποσοστό κάλυψης:	10%
Συντελεστής δόμησης:	0.20
Αριθμός ορόφων:	2
Μέγιστο ύψος:	7.50 μ
Ελάχιστες αποστάσεις κτηρίων από τα όρια (κανόνας)	15.00 μ
(α, γ, δ, παρεκκλίσις)	5.00 μ
(β, παρεκκλίσις)	2.50 μ
Δασική έκταση	10.00 μ
μετα	20.00 μ
Συντελεστής δόμησης:	
750 μ2 <= E < 1200 μ2	Εοικ = 100 + (E - 750) / 9 μ2
1200 μ2 <= E < 2000 μ2	Εοικ = 150 + (E - 1200) / 16 μ2
2000 μ2 <= E < 4000 μ2	Εοικ = 200 μ2
4000 μ2 <= E < 8000 μ2	Εοικ = 200 + (E - 4000) x 0.02 μ2
8000 μ2 <= E	Εοικ <= 400 μ2
Αριθμός ορόφων:	2
H _{max} = 7.50 μ για δυο ορόφους	H _{max} = 4.00 μ για ισόγειο

ΥΠΕΥΘΥΝΗ ΔΗΛΩΣΗ ΜΙΧΑΝΙΚΟΥ Ν.65177

Δηλώνω σύμφωνα με το νόμο για το γεωμετρώ με στοιχεία (1 2 3 4 ... 86 87 88 1) εμβαδού E = 8112.52 μ. όρι:

- είναι άρτια και οικοδομήσιμα ως προς το εμβαδόν και τις διαστάσεις σύμφωνα με τις πολεοδομικές διατάξεις που ισχύουν σήμερα,
- βρίσκονται εκτός σχεδίου, εκτός ορίων οικισμού Σκοπέλου - Γερασ του Δήμου Λέσβου στην θέση "Λιγαριδιά" και εκτός ΖΟΕ
- δεν εμπίπτει στις διατάξεις του νόμου 1337/83 περί εφαρμογών σε γη και χρήση,
- εντός αυτού δε διέρχονται εναερίες γραμμές μεταφοράς λιγνίτη της ΔΕΗ ή σιδηρών γραμμών σιδηρόδρομου
- κατά μήκος του προσώπου του εν θέμια γεωμετρώχου υπ υπάρχουν δέντρα. Εντός αυτού υπάρχουν ελαιόδεντρα και
- στο σύνορο αυτού διέρχεται ρέμα.

Παπάδος 30-04-2015
Ο ΜΗΧΑΝΙΚΟΣ
ΝΙΚΟΛΑΟΣ Ε. ΤΑΜΒΑΚΕΡΑΣ
ΔΙΠΛΩΜΑΤΟΥΧΟΣ ΠΟΛΙΤΙΚΟΣ ΜΗΧΑΝΙΚΟΣ
ΠΟΛΥΤΕΧΝΕΙΟΝ ΣΦΗΡΑΣ ΠΑΝΙΠΛΟΥ ΠΑΤΡΙΩΣ
ΜΕΛΟΣ Τ.Ε.Ε. ΚΑΙ ΚΑΤΑΣΤΡΟΦΩΝ
Π.Α.Π.Α.Δ.Ο. ΣΦΗΡΑΣ - ΛΕΣΒΟΥ
ΣΤ. 2210 8277 - 1 6932 09342
Α.Ο.Μ. 152920880 - Α.Ο.Υ. ΜΥΤΙΛΗΝΗΣ(2251)

ΕΜΒΛΟΜΕΤΡΗΣΗ ΓΕΩΤΕΜΑΧΙΟΥ
E 11234 ... 86 87 88 1) = 8112.52 μ.

- Το τοπογραφικό διάγραμμα είναι ενταγμένο στο κρατικό σύστημα συντεταγμένων ΕΓΣΑ '87.
- Οι διαστάσεις και τα εμβαδά υπολογίστηκαν αναλυτικά στο ενταγμένο των κορυφών.
- Η εξέλιξη από το κρατικό σύστημα συντεταγμένων ΕΓΣΑ '87 πραγματοποιήθηκε με σύστημα GPS και κώνονας χρήση του Ελληνικού συστήματος Εντοπισμού 'HEPOS'.

ΕΛΛΗΝΙΚΗ ΔΗΜΟΚΡΑΤΙΑ
Μυτιλήνη, 3.1.2015

ΘΕΩΡΗΘΗΚΕ
και ανήκει στην Πρώτη Χαρακτηρισμού με αρ. πρωτ. 50214 / 23-07-2015
για το υπόψη ακίνητο η υπηρεσία ως δε φέρει καινούρια για εκτέλεση από τριτογενή ή άλλη εταιρεία, εμπιστευτικού χαρακτήρα μόνο το χαρακτήρα και τη μορφή της συγγραφής αυτής.

Μυτιλήνη, 23-07-2015
Ο ΔΙΝΤΗΣ ΚΩΣΤΗΣ Ν. ΑΞΕΒΟΥ

ΔΙΕΥΘΥΝΤΗΣ ΔΙΟΙΚΗΣΗΣ
ΑΝΤΙΔΙΕΥΘΥΝΤΗΣ ΜΣΕ

ΕΡΓΟΔΑΤΗΣ:	ΚΑΡΑΜΠΕΚΙΟΣ ΣΠΥΡΙΔΩΝ
ΕΡΓΟ:	
ΤΟΠΟΘΕΣΙΑ:	"ΛΙΓΑΡΙΔΙΑ" ΑΓΡ. ΠΕΡ. ΣΚΟΠΕΛΟΥ - ΓΕΡΑΣ ΔΗΜΟΥ ΛΕΣΒΟΥ
ΜΕΛΕΤΗΤΗΣ:	ΤΑΜΒΑΚΕΡΑΣ ΝΙΚΟΛΑΟΣ
ΘΕΜΑ ΣΧΕΔΙΟΥ:	ΑΡΙΘΜΟΣ ΣΧΕΔΙΟΥ:
ΤΟΠΟΓΡΑΦΙΚΟ ΔΙΑΓΡΑΜΜΑ	
ΚΛΙΜΑΚΕΣ:	1:500
ΥΠΟΓΡΑΦΗ:	ΣΦΡΑΓΙΔΑ:
ΝΙΚΟΛΑΟΣ Ε. ΤΑΜΒΑΚΕΡΑΣ ΔΙΠΛΩΜΑΤΟΥΧΟΣ ΠΟΛΙΤΙΚΟΣ ΜΗΧΑΝΙΚΟΣ ΠΟΛΥΤΕΧΝΕΙΟΝ ΣΦΗΡΑΣ ΠΑΝΙΠΛΟΥ ΠΑΤΡΙΩΣ ΜΕΛΟΣ Τ.Ε.Ε. ΚΑΙ ΚΑΤΑΣΤΡΟΦΩΝ Π.Α.Π.Α.Δ.Ο. ΣΦΗΡΑΣ - ΛΕΣΒΟΥ ΣΤ. 2210 8277 - 1 6932 09342 Α.Ο.Μ. 152920880 - Α.Ο.Υ. ΜΥΤΙΛΗΝΗΣ(2251)	
ΗΜΕΡΟΜΗΝΙΑ:	ΑΠΡΙΛΙΟΣ 2015

ΥΠΟΜΝΗΜΑ ΣΥΜΒΟΛΙΣΜΟΥ

	ΑΣΟΝΑΙ ΟΔΟΥ
	ΥΨΟΜΕΤΡΑ ΟΔΟΥ
	ΜΑΥΡΟΤΟΙΧΟΣ
	ΣΥΡΜΑΤΟΠΕΡΙΦΡΑΣΗ
	ΚΥΚΛΩΣΙΜΑ
	ΟΧΛΟΣ Δ. ΟΚΤΩΝΔΙΑΣ
	ΕΥΜΕΤΡΩΜΕΝΗ ΓΡΑΜΜΗ