

ΓΕΝΙΚΟΙ ΟΡΟΙ ΔΟΜΗΣΗΣ

Π.Δ. 24/31.5-1985 Φ.Ε.Κ. 270 ΤΑ & Ν.3212/2003 / 31-12-2003 Φ.Ε.Κ. 308 Α  
 Ν. 3937 / 31-03-2011 Φ.Ε.Κ. 60 Α  
 Δρ. Γεωργίου  
 Κανόνες Ε = 10000 μμ  
 επί Εξουσιογ. - Επαγγελματίες - Δημοσιεύσεις όμοιο Ε = 4000 μμ Π = 45μ Β = 50 μ  
 Πλαστικοί... 4000 μμ επί Εξουσιογ. 31-03-2011  
 Πλαστικοί... 4000 μμ επί Εξουσιογ. 31-03-2011  
 Συναρτήσεις... 0,20  
 Αριθμός... 2  
 Αριθμός... 7,50μ  
 Μέγιστο... 15,00μ  
 Ελάχιστες... 20,00μ και 10,00μ αντίστοιχα

Θ.Ε.Ρ.Η.Θ.Η.Κ.Ε.  
 και συνέταξε...  
 49659/22-04-15  
 Για το υπόγειο...  
 22-04-15  
 Ο ΔΙΕΥΤΗΣ ΔΑΤΩΝ Ν. ΛΕΣΒΟΥ

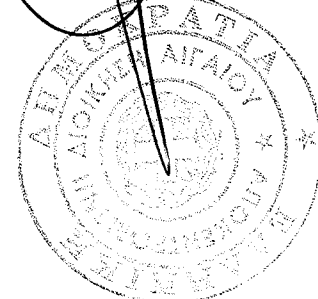

ΕΡΓΟΔΟΤΗΣ : 1/2 Σταθός Γαριαμάνης & 1/2 Αδριανιτιάς, Σταθός Γαριαμάνη  
 ΕΡΓΟ : ΑΠΟΓΥΠΩΣΗ ΓΗΠΕΛΟΥ  
 ΤΟΠΟΘΕΣΙΑ : "Κεραμειδριά" Αγροτική Περιοχά Δ.Δ. Πέτρας - Δήμος Λέσβου  
 ΜΕΛΕΤΗΤΗΣ : ΒΕΡΡΟΣ ΤΑΣΙΑΡΧΗΣ - ΓΚΑΓΚΟΥΛΗΣ ΑΧΙΛΛΕΥΣ Ο.Ε.

ΘΕΜΑ ΣΧΕΔΙΟΥ : ΑΡΙΘΜΟΣ ΣΧΕΔΙΟΥ :  
 ΤΟΠΟΓΡΑΦΙΚΟ ΔΙΑΓΡΑΜΜΑ  
 ΚΑΙΜΑΚΕΣ : 1 : 200  
 ΚΩΔΙΚΟΣ ΜΕΛΕΤΗΣ :

ΥΠΟΓΡΑΦΗ : ΣΦΡΑΓΙΔΑ :  
 ΗΜΕΡΟΜΗΝΙΑ : Νοέμβριος 2014

ΤΑΣΙΑΡΧΗΣ Ν. ΒΕΡΡΟΣ  
 ΠΟΛΙΤΙΚΟΣ ΜΗΧΑΝΙΚΟΣ  
 ΕΒΕΝΟΥ ΜΕΤΑΦΡΟΝ ΠΟΛΥΤΕΧΝΕΙΟΥ  
 ΜΕΛΟΣ Τ.Ε.Ε. ΑΡΧ. ΜΗΤΡΩΟΥ 4700  
 ΚΑΛΑΜΟΝΗ - ΛΕΣΒΟΥ Τ.Κ. 81104  
 ΤΗΛ: 122530-25329 & 41168 FAX: 23330

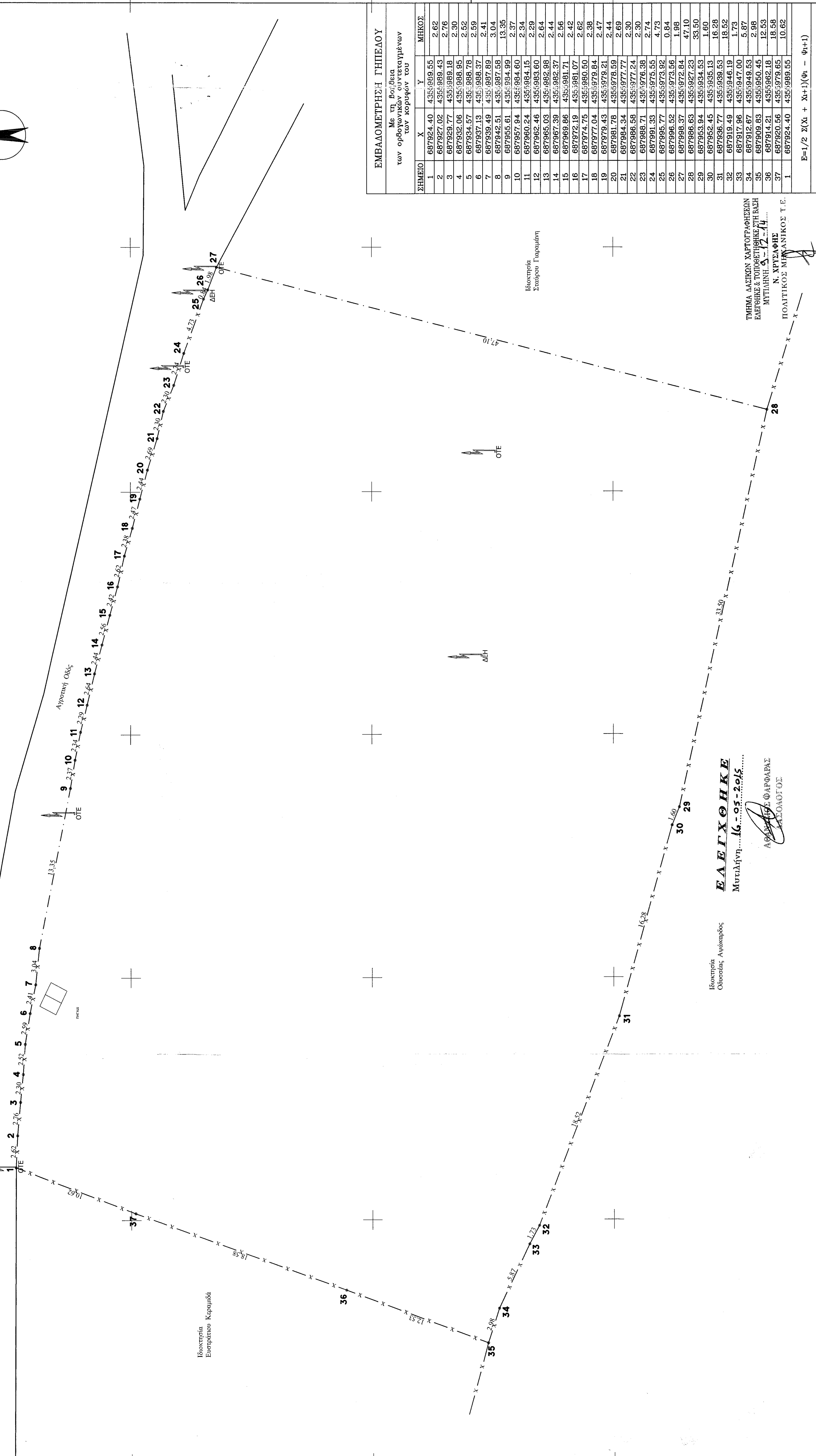
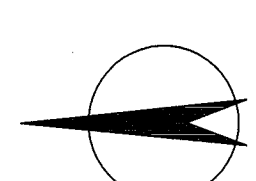

ΕΜΒΛΟΜΕΤΡΗΣΗ ΓΗΠΕΛΟΥ  
 Με τη βοήθεια των ορθογωνικών συντεταγμένων των κορυφών του

ΣΗΜΕΙΟ	X	Y	ΜΗΚΟΣ
1	687924.40	4354989.55	2.62
2	687927.02	4354989.43	2.76
3	687929.77	4354989.18	2.30
4	687932.06	4354988.95	2.52
5	687934.57	4354988.78	2.59
6	687937.13	4354988.37	2.41
7	687939.49	4354987.89	3.04
8	687942.51	4354987.58	2.37
9	687955.61	4354984.99	2.34
10	687957.94	4354984.60	2.34
11	687960.24	4354984.15	2.29
12	687962.46	4354983.60	2.64
13	687965.03	4354982.98	2.44
14	687967.39	4354982.37	2.56
15	687969.86	4354981.71	2.42
16	687972.19	4354981.07	2.62
17	687974.75	4354980.50	2.38
18	687977.04	4354979.84	2.47
19	687979.43	4354979.21	2.44
20	687981.78	4354978.59	2.69
21	687984.34	4354977.77	2.30
22	687986.58	4354977.24	2.30
23	687988.71	4354976.38	2.74
24	687991.33	4354975.55	4.73
25	687995.77	4354973.92	0.84
26	687996.52	4354973.56	1.98
27	687998.37	4354972.84	47.10
28	687996.63	4354982.23	1.60
29	687953.94	4354984.53	33.50
30	687982.45	4354985.13	16.20
31	687986.77	4354986.53	18.52
32	687919.49	4354946.19	1.73
33	687912.67	4354947.00	5.87
34	687909.63	4354950.45	2.98
35	687914.21	4354962.18	12.53
36	687920.56	4354979.65	18.58
37	687924.40	4354988.55	10.62

Ε = 1/2 Σ(X<sub>i</sub> + X<sub>i+1</sub>)(Y<sub>i</sub> - Y<sub>i+1</sub>)  
 Ε = 3719 64 μ<sup>2</sup>

ΤΜΗΜΑ ΔΑΣΙΚΩΝ ΧΑΡΤΟΓΡΑΦΗΣ  
 ΕΛΛΗΝΙΚΗΣ ΤΟΠΟΓΡΑΦΙΚΗΣ ΕΤΑΙΡΕΙΑΣ  
 ΜΥΤΙΛΗΝΗΣ 16-05-2015  
 Ν. ΧΡΥΣΑΦΗΣ  
 ΠΟΛΙΤΙΚΟΣ ΜΗΧΑΝΙΚΟΣ Τ.Ε.

ΕΛΛΗΝΙΚΗ  
 ΜΥΤΙΛΗΝΗ 16-05-2015

Ισομετρία Αγροτικής Οδο  
 Ισομετρία Ενωρίσιμου Κεραμειδριά