

ΣΗΜΕΙΟ	X	Y	ΜΗΡΟΣ
1	716984.34	4334832.40	15.73
2	716994.55	4334844.36	0.65
3	716995.16	4334844.13	8.41
4	717000.93	4334850.24	13.41
5	717010.03	4334860.09	3.41
6	717012.40	4334862.54	4.62
7	717015.53	4334865.93	14.54
8	717026.90	4334856.87	11.45
9	717035.87	4334849.75	11.63
10	717047.49	4334847.68	11.81
11	717056.82	4334845.32	17.92
12	717074.27	4334843.66	9.10
13	717083.30	4334842.63	12.96
14	717097.50	4334839.67	3.90
15	717095.92	4334836.10	14.05
16	717107.96	4334826.74	8.50
17	717112.21	4334819.38	14.77
18	717114.74	4334804.83	96.64
19	717058.83	4334780.97	44.78
20	717015.04	4334780.90	25.36
21	717001.32	4334812.22	26.37
1	716984.34	4334832.40	

$E=1/2 \sum(X_i + X_{i+1})(Y_i - Y_{i+1})$   
 $E = 6039.16 \mu^2$

ΠΙΝΑΚΑΣ ΣΥΝΤΕΤΑΓΜΕΝΩΝ ΚΟΡΥΦΩΝ ΙΔΙΟΚΤΗΣΙΑΣ ΕΓΣΑ 87

ΤΜΗΜΑ ΑΝΩΤΕΡΩΝ ΧΑΡΤΟΓΡΑΦΕΙΩΝ  
 ΕΓΧΕΙΡΣΗ & ΤΟΠΟΓΡΑΦΙΚΗ ΥΠΗΡΕΣΙΑ  
 ΜΥΤΙΛΗΝΗΣ 13-5-77  
 Ν. ΧΥΔΑΣΦΗΣ  
 ΠΟΛΙΤΙΚΟΣ ΜΗΧΑΝΙΚΟΣ Τ.Ε.

**ΕΛΕΥΘΕΡΗΚΕ**  
 Μυτιληνή.....28/04/2015

**Ελένη Ασημένιου**  
 Δασογράφος

ΘΕΩΡΗΘΗΚΕ  
 50389/24-07-2015  
 Για το έργο αυτό στην υπηκοότητα της χώρας  
 κέρδη κέρδη για τακτική απόδοση, καθώς και άλλες, όπως  
 επιτηδεύματα, δικαιώματα, ή δικαιώματα, Προβλεπόμενα  
 Χρηματοοικονομικά στοιχεία είναι τα εξής:

ΔΗΜΟΣ ΜΥΤΙΛΗΝΗΣ  
 ΑΝΤΙΔΗΜΑΡΧΟΣ Ν. ΧΥΔΑΣΦΗΣ

ΑΠΟΣΤΑΣΙΑ ΕΥΡΥΤΕΡΗΣ ΠΕΡΙΟΧΗΣ (ΦΥΛΑΟ ΧΑΡΤΗ ΓΥ.Σ. 5732-6)  
 ΚΑΙΜΑΚΑΣ 1 : 5000

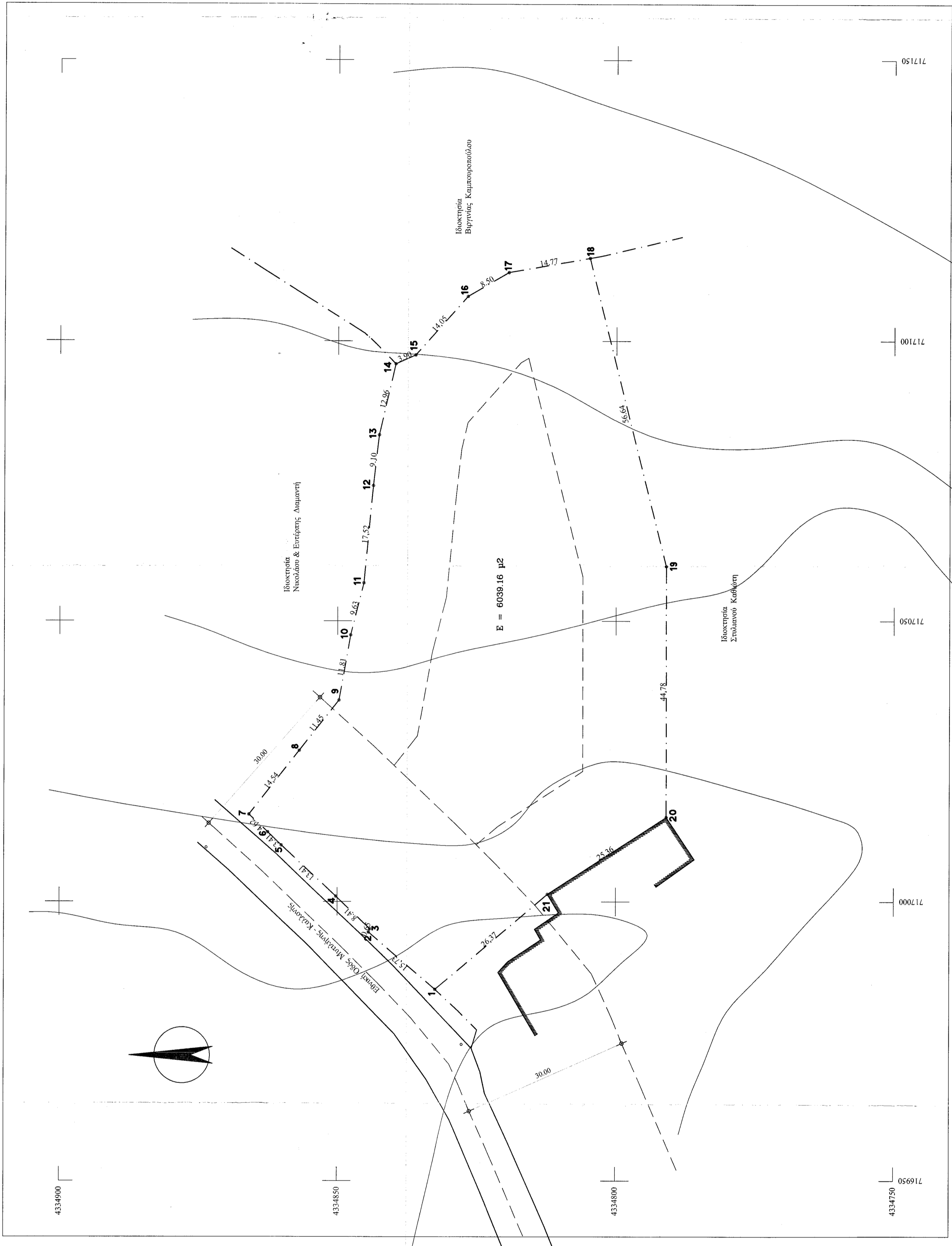
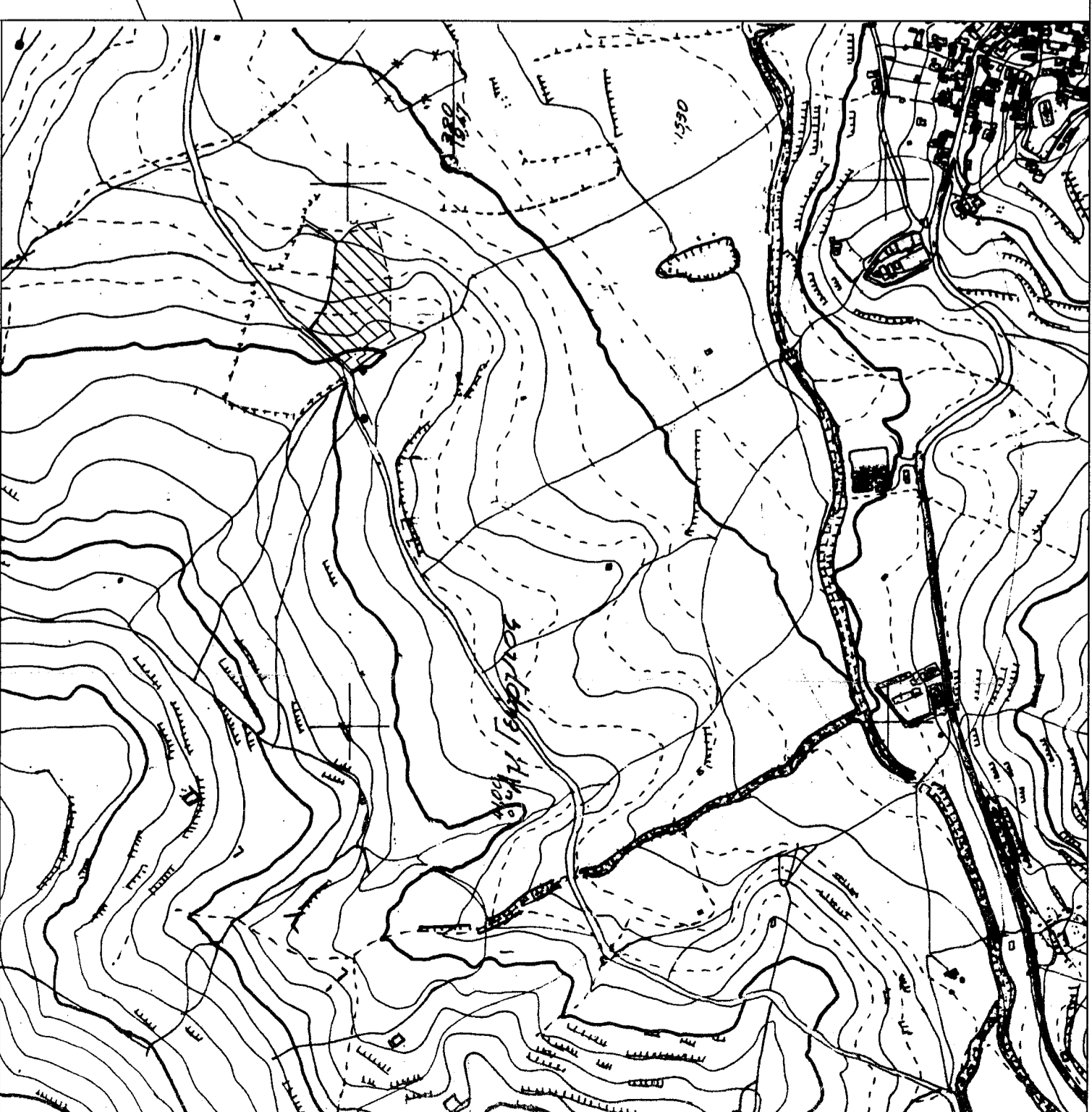

**ΟΡΟΙ ΔΟΜΗΣΗΣ**

Παροχή Εκτός Σχεδίου  
 - Ν. 3212 / 31 - 12 - 2003 Φ.Ε.Κ. 308 Α άρθρο 10 ( εκτός Σχεδίου Δόμηση )  
 - Π.Δ. 24 - 5 - 1985 Φ.Ε.Κ. 270 Α / 1985  
 - Φ.Ε.Κ. 538 Α / 1978  
 - Λόγος Γ.Π.Σ. Δήμου Μυτιληνής ( Φ.Ε.Κ. 328 ΑΑΠ / 2007 )  
 - Παροχή με στοιχεία ( ΠΕΠΔ ) σύμφωνα με Φ.Ε.Κ. 328 ΑΑΠ / 2007

**ΕΚΤΟΣ ΟΡΙΩΝ ΟΙΚΙΣΜΟΥ**  
 Π.Δ. 24 / 31 - 5 - 1985 ΦΕΚ 270 Α & Ν. 3212 / 2003 / 31 - 12 - 2003 ΦΕΚ 308 Α  
 Αρχιτέκτονα Κανόνες Ε = 4000 τη  
 Επιθωρητής - Επαρχιακής - Δημοτικής οδού Ε = 4000 τη Π = 45 μ Β = 50 μ  
 Παρακάτω :

α) Ένας ζώνης οικισμών που τις 24 - 4 - 1977 Ε = 2000 τη  
 β) από τις 12 - 11 - 1962 Ε = 750 τη Π = 10 μ Β = 15 μ  
 γ) από τις 12 - 9 - 1964 Ε = 1200 τη Π = 20 μ Β = 35 μ  
 δ) από τις 12 - 9 - 1964 μέχρι 17 - 10 - 1978 Ε = 2000 τη Π = 25 μ Β = 40 μ  
 ε) Γενικά ΑΠΟ 17 - 10 - 1978 ΜΕΧΡΙ 31 - 3 - 1985 Ε = 4000 τη  
 Συναρτηστέα Δόμησης 0.2

Αριθμός Ορόφων : 2  
 Μέγιστο Ύψος : 7.50 μ

Ελάχιστες αποστάσεις κτηρίων από τα όρια ( κανόνες ) : 15.00 μ  
 Ελάχιστες αποστάσεις κτηρίων από τα όρια ( α.γ.δ. παρέκκλιση ) : 5.00 μ  
 Ελάχιστες αποστάσεις κτηρίων από τα όρια ( β παρέκκλιση ) : 2.50 μ  
 Ελάχιστες αποστάσεις κτηρίων από βήματα και δασική έκταση : 20.00 μ και 10.00 μ αντίστοιχα

Παροχή με στοιχεία ( ΠΕΠΔ )  
 1. Επιτηδεύματα ζήσης :  
 - τουριστικές αποστάσεις ή αυτοεξυπηρετούμενα καταλύματα, ενοικιαζόμενα δωμάτια, αεροποριακά καταλύματα  
 - γραφεία, καταστήματα  
 - πολιτιστικά κτίρια  
 - αθλητικές - γυμναστικές αποθήκες  
 - κτηνοτροφικές εγκαταστάσεις  
 - αγελαίες εγκαταστάσεις, φρεσάκια, υδροδοτούμενες του άρθρου 7 του π.δ.τος 24.5.1985 πλην των υδροδοτούμενων επί υποστηλωμάτων.  
 - κτήρια κοινής ωφέλειας του άρθρου 7 του π.δ.τος 24.5.1985  
 - εγκαταστάσεις κοινής ωφέλειας του 8 του ως άνω π.δ.  
 - επαγγελματικά εργαστήρια και βιομηχανικές - βιοτεχνικές εγκαταστάσεις χαμηλής όγκου που περιλαμβάνονται στην υποκατηγορία 4η της υπ. αριθμ. 15393/23325 & 2002 κοινής υπουργικής απόφασης  
 - αναψυκτήρια - κέντρα εστίασης  
 - κρηνηροστάσια  
 - ζώου συνόφησης κτηνοτροφίας  
 - κτήρια κοινωφελούς πρόνοιας  
 - εγκαταστάσεις μέσων μαζικής μεταφοράς  
 - εγκαταστάσεις, ελεγχή ιδρύματα του άρθρου 5 του π.δ.τος 6.10.1978  
 - καταστήματα του άρθρου 8 του π.δ.τος 6.10.1978  
 - αθλητικές εγκαταστάσεις

**ΕΜΒΑΔΟΝ ΓΗΠΕΔΟΥ**  
 Εμβαδόν: 6039.16 μ²  
**ΠΑΡΑΤΗΡΗΣΕΙΣ**  
 1. Το έργο είναι ενταγμένο στο κρατικό σύστημα συντεταγμένων ΕΓΣΑ 87  
 2. Οι αποστάσεις και τα βήματα υπολογίστηκαν ανάλογα από τις συνιστώσες των κορυφών.  
 3. Οι αποστάσεις και τα βήματα υπολογίστηκαν με σύστημα GPS και κανόνες ζήσης του Ελληνικού Συστήματος Ενταγμένων Πίεσης

**ΙΔΙΟΚΤΗΣΗΣ :** ΣΤΥΛΙΑΝΟΣ ΚΑΘΙΩΤΗΣ  
**ΕΡΓΟ :** ΑΠΟΤΥΠΩΣΗ ΓΗΠΕΔΟΥ  
**ΤΟΠΟΘΕΣΙΑ :** "ΤΣΑΜΠΟΥΡΝΟΥ" ΑΓΡΟΤΙΚΗ ΠΕΡΙΦΕΡΕΙΑ Δ.Δ. ΜΟΡΙΑΣ - ΔΗΜΟΣ ΛΕΣΒΟΥ  
**ΜΕΛΕΤΗΤΗΣ :** ΤΑΣΙΑΡΧΗΣ ΒΕΡΡΟΣ  
**ΘΕΜΑ ΣΧΕΔΙΟΥ :** ΑΡΙΘΜΟΣ ΣΧΕΔΙΟΥ  
**ΤΟΠΟΓΡΑΦΙΚΟ ΔΙΑΓΡΑΜΜΑ**  
**ΚΑΙΜΑΚΑΣ :** 1 : 500  
**ΚΩΔΙΚΟΣ ΜΕΛΕΤΗΣ :**  
**ΥΠΟΓΡΑΦΗ :** ΣΦΡΑΓΙΔΑ :  
**ΗΜΕΡΟΜΗΝΙΑ :** ΝΟΕΜΒΡΙΟΣ 2014

**ΤΑΣΙΑΡΧΗΣ Ν. ΒΕΡΡΟΣ**  
 ΠΟΛΙΤΙΚΟΣ ΜΗΧΑΝΙΚΟΣ  
 ΕΘΝΙΚΟ ΜΕΤΕΩΡΟΛΟΓΙΟΝ ΠΑΝΕΠΙΣΤΗΜΙΟΝ  
 ΜΕΛΟΣ Τ.Ε.Ε. ΑΡΧΙΤ. ΜΗΤΡΗΣΙΑΣ ΑΤΕΙΣ  
 ΚΑΛΑΘΟΝΗ - ΛΕΣΒΟΣ - Τ.Κ. 81107  
 ΤΗΛ: 225390 29-330 & 43.168 FAX: 225390 43.168