

### Π Ρ Α Ξ Η

Το παρόν Τοπογραφικό Διαγράμμα εκδόθηκε στην  
απόφασή μου σύμφωνα με το άρθρο 106 του Ν. 2291/1997  
και σύμφωνα με τις διατάξεις του άρθρου 107 του Ν. 2291/1997.

Επισημάνθηκε  
Επισημάνθηκε  
Επισημάνθηκε  
Επισημάνθηκε

Α/Α	Χ	Υ	Εμβαδόν
1	202794.22	4292300.22	27.88
2	202804.75	4292300.22	17.28
3	202804.42	4292300.42	16.80
4	202402.38	4292300.42	8.95
5	202402.42	4292300.42	1.96
6	202402.32	4292300.42	24.89
7	202402.42	4292300.42	16.80
8	202402.38	4292300.42	17.82
9	202402.38	4292300.42	21.80
10	202402.38	4292300.42	24.89
11	202402.38	4292300.42	21.78
12	202402.32	4292300.42	18.82
13	202402.42	4292300.42	26.89
Σ	202402.32	4292300.42	200.84

**ΥΠΟΜΝΗΜΑ ΣΥΣΤΗΜΑΤΟΣ ΑΝΑΘΡΑΞΕΩΣ**  
**ΣΥΣΤΗΜΑ**  
 Ολοκληρωμένο Σύστημα Αναθραξέωσης (ΣΥΣΤΗΜΑ ΑΝΑΘΡΑΞΕΩΣ) σύμφωνα με το άρθρο 106 του Ν. 2291/1997 και σύμφωνα με τις διατάξεις του άρθρου 107 του Ν. 2291/1997.  
 Ολοκληρωμένο Σύστημα Αναθραξέωσης (ΣΥΣΤΗΜΑ ΑΝΑΘΡΑΞΕΩΣ) σύμφωνα με το άρθρο 106 του Ν. 2291/1997 και σύμφωνα με τις διατάξεις του άρθρου 107 του Ν. 2291/1997.  
 Ολοκληρωμένο Σύστημα Αναθραξέωσης (ΣΥΣΤΗΜΑ ΑΝΑΘΡΑΞΕΩΣ) σύμφωνα με το άρθρο 106 του Ν. 2291/1997 και σύμφωνα με τις διατάξεις του άρθρου 107 του Ν. 2291/1997.  
 Ολοκληρωμένο Σύστημα Αναθραξέωσης (ΣΥΣΤΗΜΑ ΑΝΑΘΡΑΞΕΩΣ) σύμφωνα με το άρθρο 106 του Ν. 2291/1997 και σύμφωνα με τις διατάξεις του άρθρου 107 του Ν. 2291/1997.

**ΠΙΝΑΚΟΣ ΕΜΒΑΔΩΝ**  
 Εμβαδόν Αρρετιών  
 Ε (1-2-3-...-12-13-1) = 3.209,84 τ.μ.

**ΣΗΜΕΙΩΣΕΙΣ**  
 Η επισημάνση των σημείων έγινε σύμφωνα με τις διατάξεις του άρθρου 106 του Ν. 2291/1997 και σύμφωνα με τις διατάξεις του άρθρου 107 του Ν. 2291/1997.

**ΑΔΙΑΒΕΒΗΤΗ**  
 Η επισημάνση των σημείων έγινε σύμφωνα με τις διατάξεις του άρθρου 106 του Ν. 2291/1997 και σύμφωνα με τις διατάξεις του άρθρου 107 του Ν. 2291/1997.

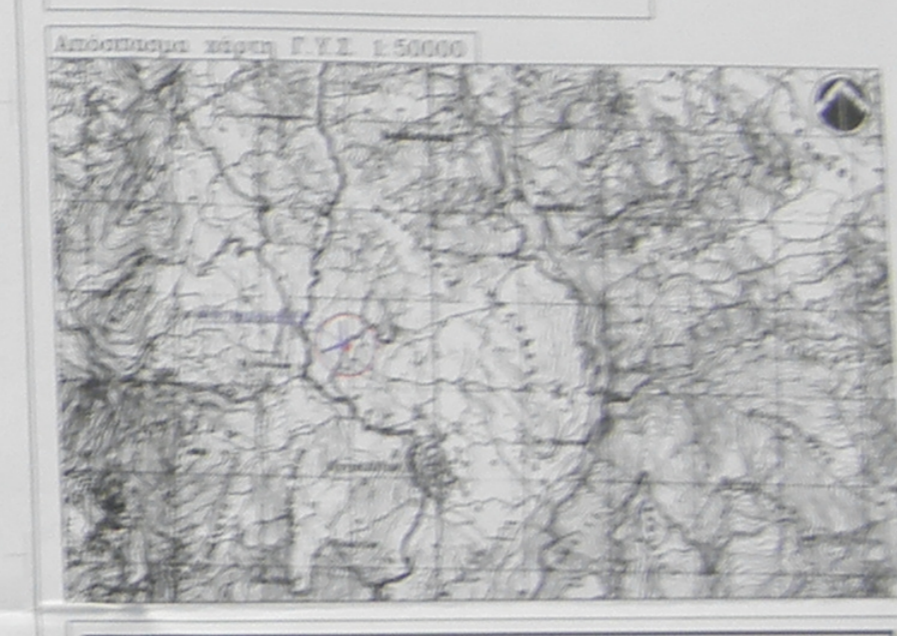

**ΚΑΜΠ ΓΕΩΡΓΙΟΥ ΤΣΑΡΑ**  
 Ε (1-2-3-...-12-13-1) = 3.209,84 τ.μ.

**ΤΟΠΟΓΡΑΦΙΚΗ ΑΝΟΤΩΣΗ ΑΥΡΟΤΕΧΝΙΚΟΥ**  
 ΤΑΣΑΔΙΜΗΤΡΗΣ Κωνσταντίνος Παπαδόπουλος Τ.Α. Κωνσταντίνου  
 Βύρωνα Αρκαδίας Ν. Ευρυτανίας (αποκ. ορεινών)

**ΤΕΧΝΙΚΟ ΥΠΟΦΕΡΟ**  
**ΔΗΜΗΤΡΙΟΥ Κ. ΧΑΛΚΙΑ**  
 ΔΙΔΑΚΤΟΡΟΛΟΓΟΥ ΠΟΛΙΤΙΚΟΣ ΜΗΧΑΝΙΚΟΣ  
 ΟΔΟΣ ΠΑΡΕΟΝΤΟΣ 3 & 10 ΟΡΕΟΣ, 112 57 ΣΥΡΟΣ (αποκ. ορεινών)

**ΤΟΠΟΓΡΑΦΙΚΟ ΔΙΑΓΡΑΜΜΑ**  
 Τ3  
 Κλίμακα: 1:200  
 Ημερομηνία: 20/11/2024