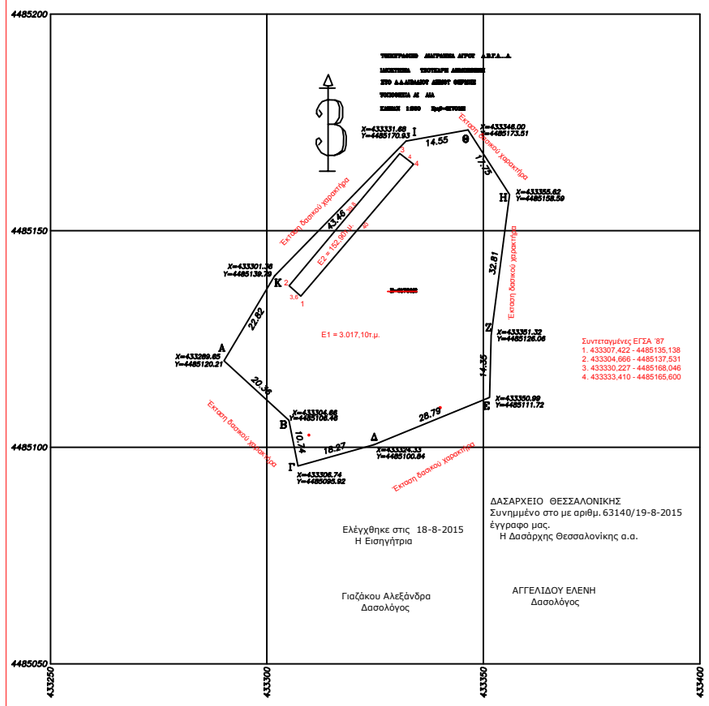

ΣΚΑΡΗΦΗΜΑ ΘΕΣΗΣ ΑΓΡΟΤ

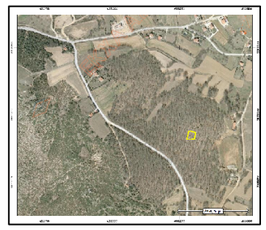

ΑΠΟΣΠΑΣΜΑ ΧΑΡΤΗ Γ.Τ.Σ.

Στοιχεία Ερευνας Μηχανικού

Ορια Δόμησης Εκτος σχεδιου

Ορια Οικοπέδου : Α,Β,Γ,Δ,...Α
Διάταγμα Ρυμοτομίας : 24-5-85 Φ.Ε.Κ.Δ 270/31-5-85
Διάταγμα Τρατοποίησης της Ρυμοτομίας :
Ελάχιστα Ορια κατά Κανάνα : Εμβαδό Ε=4000τ.μ. Πρόσωπο 40μ.
Ελάχιστα Ορια κατά Περιάκλεια : Εμβαδό 1.μ. Πρόσωπο μ.
Οικοδομικό Σύστημα : Πυκνοκτό Κάλυψης :10%
Ορισμα : Ζ Ύψος : Γ.Ο.Κ.7.6Μ+1,20 Σκαρη Συντελεστής Δόμησης : Ε=4000Μ2+(Ε-4000)*0.02

Πράξεις Τακτοποίησης

Αρτιο και Οικοδομήσιμο

Κατά κανάνα μη άρτιο και μη οικοδομήσιμο

Εμβαδό Οικοπέδου

Ε(Α,Β,Γ,Δ,...Α)=3170 τ.μ.

Αφετηρία Υψομέτρων

Αναξάρτητα σχετικά αφάρτητα

Δήλωση Υλοποίησης Ορίων

Ο υπογεγραμμένος ΤΣΟΥΚΟΡΗΣ ΔΗΜΟΣΙΟΜΗΣ
Διοπτήρας και Αρχιτεκτονικός Α,Β,Γ,Δ,...Α του φάλουν στο
Δήλωσεμον , Δηλώνω ότι τα όρια του όρου υλοποιήσω
σ' αυτά είναι αρτιά.

Ο.Δηλών

ΔΗΛΩΣΗ 651/77

Ο κατωθι υπογεγραμμενος Τεχν. Πολιτικος Μηχανικος ΧΑΘΕΟΛΟΓΟΥ ΓΕΩΡΓΙΟΣ, δηλω υπευθυνα και εν γνωσει των συνεπειων του Νομου περι ψευδους δηλωσης ότι το ΑΓΡΟΤΕΜΑΧΙΟ με στοιχεια Α.Β.Γ.Δ....Α. στο Δ.Δ. ΔΙΒΑΛΙΟΥ του Δημου ΘΕΡΜΗΣ και Εμβαδου Ε=3170Μ2 δεν υπαγεται στις διαταξεις του Νομου 1337/83 δεν ορειλει εισφορα σε γη ή χρημα στην περιοχη δεν εκκρεμει προξη τακτοποιησης απεχει από θαλασσα 35KM και το Αγροτεμαχιο ενα μη Αρτιο και μη Οικοδομησιμο κατά Γ.Ο.Κ. Δεν Βρισκεται σε αποστοση μεχρι 500μ από το ορια του οικοπεμου Βρισκεται στο υπολοιπο του Δ.Δ. ΔΙΒΑΛΙΟΥ

Θεζνικη 19-05-2015
Ο Δηλων