



1. Το διαγράμμα είναι ενταχμένο στο χωρικό σύστημα συντεταγμένων ΕΥΡΩΠ
2. Οι διαστάσεις και το εμβαδό υπολογίστηκαν αναλυτικά από τις συν/ντες των κορυφών
3. Τα υψόμετρα της όδου είναι τα τελικά
4. Η εξόφληση από το ΕΓΓΑΤ7 πραγματοποιήθηκε με σύστημα GPS και κώνοντες χρήση του Γεωπλημετρικού Σημείου ΓΥΣ 58 "ΠΡΟΒΗΤΗΣ ΗΜΑΕ" ΟΧ Αγρινίου με ΧΥΜ4213634.558, 4280324.944, 2529295
5. Κλίση γηπέδου Α1-Α2 (110.35-101.30)/108.23 = 0.028 2.8%

ΔΗΛΩΣΗ ΙΔΙΟΚΤΗΤΗ (N. 4090 /2011)

- Ο κτίριδι, υπογεγραμμένο δηλώνω ότι:
- τα υλοποιημένα όρια του αγροτεμαχίου με στοιχεία Α1-Α2, Α3-/-, Α7-Α1 και με εμβαδό 7500,00 τ.μ. που βρίσκεται επί της αγροτικής οδού της πολεοδομικής έκτασης Επαύλας του Δήμου Αγρινίου
- υπερέχουσιν από εμένα και
- ευθύνονται για την απόβλεψη των δηλωμένων ορίων του γεωτεμαχίου και για την στροφή και την ατρία του δικαιοδότη που να ζητήσει την έκδοση άδειας δόμησης

ΔΗΛΩΣΗ ΗΜΧΑΝΚΟΥ (N. 651/771)

ΕΡΗΒΑΔ 4,000.00τμ
 ΠΡΟΣΕΙΟΝ 25.00 μ
 Ε.Δ. 0.9
 ΚΑΛΥΨΗ 10%
 ΎΨΟΣ 11,00 μ

ΟΡΟΙ ΔΟΜΗΣΗΣ
 Π.Δ. 54.5-55.5: 2/312/2003, Ο.Ε.Κ. 2304/31.5.95 & Ο.Ε.Κ. 3084/31.10.2003(148-4, 11)W της ποσ2 ΠΔ-24231-5-95, Αρθ-1 ΠΔ-6/13-8-96 που ε. Αποφ-18217/3152/5/1/1-2-87, Αρθ-1 ΠΔ-7/21-3-91, Αρθ-1 παρ2 κα. 3 ΠΔ-216/11-1-91

1. Είναι άρτια και οικοδομήσιμο κατά κανόνα στέγασμα με τις πολεοδομικές διατάξεις που ισχύουν σήμερα.
2. Βρίσκεται εκτός οικισμού Επαύλας Δ.Ε. Νεαπόλης Δήμου Αγρινίου
3. Δεν εμπεριέχει στις διατάξεις του Ν 1337 /83 περί ευφορίας σε γη και γήριμα
4. εντός του οριοθέτου διατέοντες ενέκρους γημάτις μετεφορές υψηλής τάσης της Δ.Ε.Η. στους φυσικούς αερίους
5. εντός του οριοθέτου και στο μήκος του προοιμίου υπάρχουν βέντες, εντός των όριων οριοθέτων δεν υφίστανται διατηρητέα κτίσματα.

Ο ΗΜΧΑΝΚΟΣ

ΔΗΜΗΤΡΙΟΣ ΚΑΝΑΤΑΣ
 ΑΙΜΑ ΠΟΛΙΤΙΚΟΝ ΚΑΙ ΜΟΣΙΜ ΠΑΡΕΜ
 ΜΕΛΟΣ ΤΗΣ ΕΠΙΤΡΟΠΗΣ ΠΡΟΣΕΙΟΥ
 ΧΑΡΤΕΡΩΤΗΣ ΑΠΡΗΛΙΟΥ 065350
 ΤΗΛ: 26410 56494 ΚΙΝ.: 6838 852572
 ΑΦΜ: 081728113 - ΔΟΥ ΑΓΡΙΝΙΟΥ

ΠΙΝΑΚΑΣ ΣΥΝΤΕΤΑΓΜΕΝΩΝ ΚΟΡΥΦΩΝ

ΟΜΟΤΗΤΑ	ΧΕΙΜΑΚΑ	ΕΠΙΜΕΤΡΟ
A1	269348.290	4288091.800
A2	269357.320	4288989.400
A3	269370.650	4288203.390
A4	269392.780	4288212.970
A5	269399.990	4288211.850
A6	269402.450	4288185.870
A7	269409.970	4288150.520
A8	269416.600	4288112.270
A9	269420.440	4288091.900
A10	269428.290	4288091.890

ΣΥΝΤΕΤΑΓΜΕΝΕΣ ΚΟΡΥΦΕΣ

ΟΜΟΤΗΤΑ	ΧΕΙΜΑΚΑ	ΕΠΙΜΕΤΡΟ
B1	269362.430	4288133.020
B2	269362.430	4288132.100
B3	269390.960	4288131.200
B4	269390.730	4288132.460
B5	269390.730	4288130.260
B6	269382.680	4288130.260
B7	269382.680	4288133.020

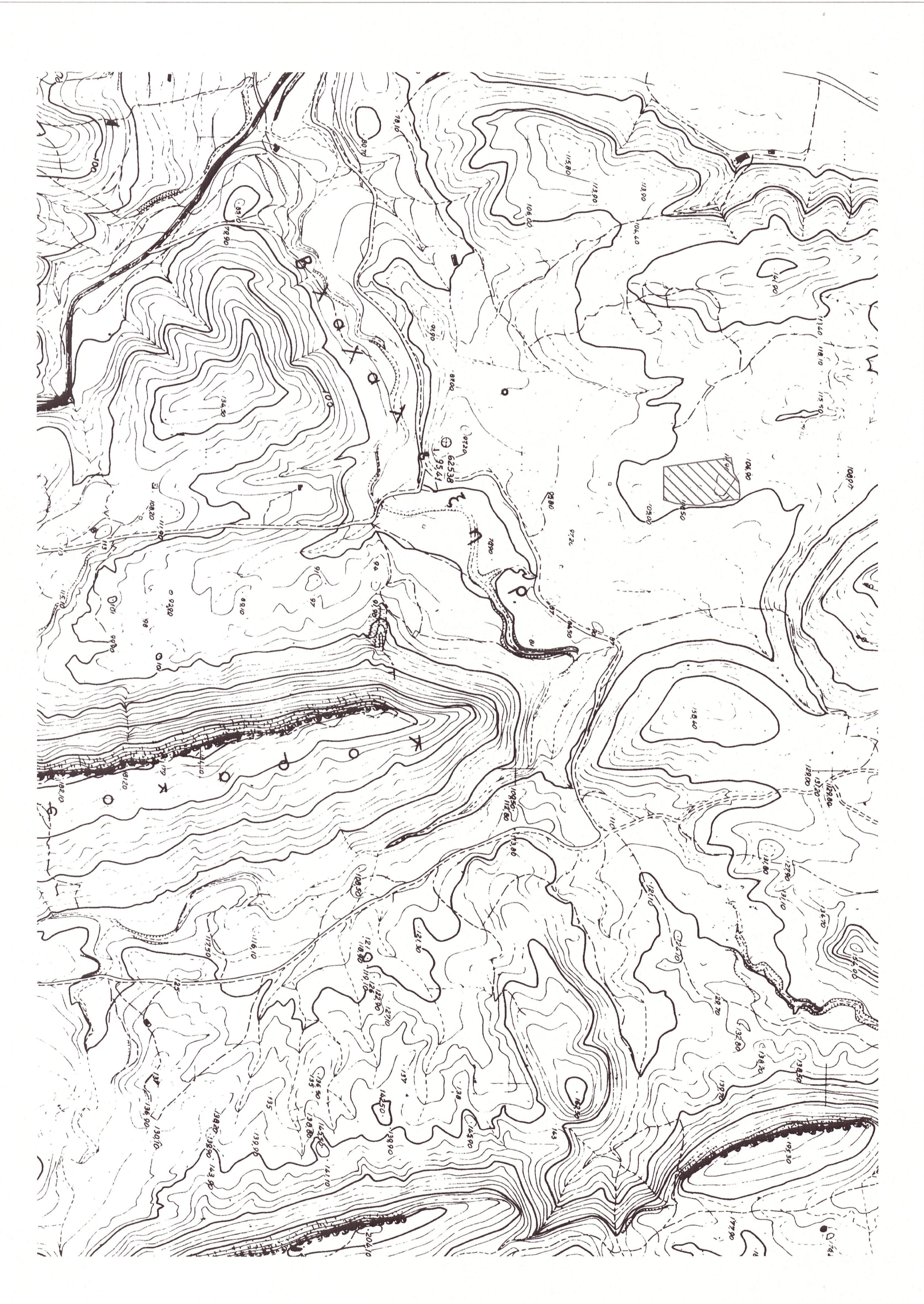
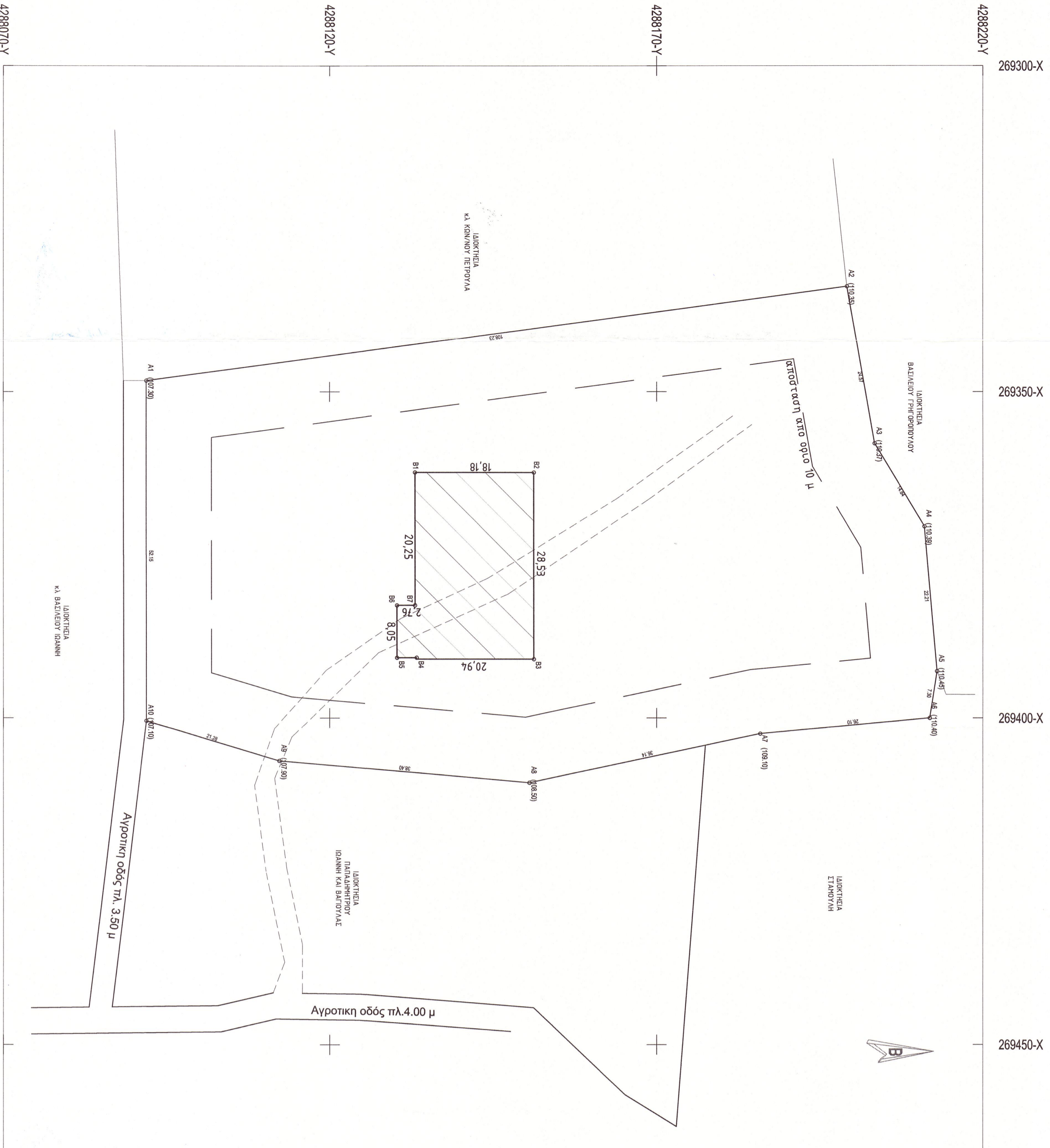

Structure & Design
Group of Engineers

ΠΑΝΑΓΙΩΤΑΚΙΟΥ Π. ΓΕΩΡΓΙΟΣ
 ΑΙΜΑ ΠΟΛΙΤΙΚΟΝ ΚΑΙ ΜΟΣΙΜ ΠΑΡΕΜ
 ΡΟΝΤΙΝΗΣ Γ. ΑΡΙΣΤΟΒΟΥΛΟΣ
 ΑΙΜΑ ΠΟΛΙΤΙΚΟΝ ΚΑΙ ΜΟΣΙΜ ΠΑΡΕΜ
 ΚΑΝΑΤΑΣ Δ. ΔΗΜΗΤΡΙΟΣ
 ΑΙΜΑ ΠΟΛΙΤΙΚΟΝ ΚΑΙ ΜΟΣΙΜ ΠΑΡΕΜ
 ΜΠΕΡΡΑΝΗΣ Α. ΓΕΩΡΓΙΟΣ
 ΤΗΛ: 26410 56494 ΚΙΝ.: 6838 852572
 ΑΦΜ: 081728113 - ΔΟΥ ΑΓΡΙΝΙΟΥ

Χαροίτου Τρικοίτη Γ - Αγρινίο
 Τηλ./Fax: 26410 59494 - 26410 53843
 e-mails: design.agri@gmail.com

ΕΡΓΟ: ΑΝΕΡΓΗΣ ΤΥΡΟΚΟΜΕΙΟΥ

ΕΡΓΟΔΟΤΗΣ: HILLFARM I.K.E.

ΘΕΣΗ: ΕΚΤΟΣ ΟΙΚΙΣΜΟΥ ΣΠΟΝΑΙΤΑΣ ΘΕΣΗ ΒΑΡΚΑ ΔΗΜΟΥ ΑΓΡΙΝΙΟΥ

ΜΕΛΕΤΗΤΕΣ: ΔΗΜΗΤΡΙΟΣ ΚΑΝΑΤΑΣ

ΚΑΙΜΑΚΑ: 1:500

ΗΜΕΡΟΜΗΝΙΑ: 03/2015

αριθμ. σχεδίου

ΘΕΜΑ ΣΧΕΔΙΟΥ:
ΤΟΠΟΓΡΑΦΙΚΟ ΔΙΑΓΡΑΜΜΑ

ΣΦΡΑΓΙΔΑ-ΥΠΟΓΡΑΦΗ

Τ1

fo παρδν αν **ΘΕΩΡΗΣΗ** έργοφου του δλοδοφκίου κροφου το διο ο βεν οκ. οει λαμυδ ομωκωυδ ευδου για τρυδν οε- εοκτοφες η ενωκτοφες η δικωλοφου τρυδν οει της ερωφικης

19/08/2015
 ΔΗΜΗΤΡΙΟΣ ΚΑΝΑΤΑΣ
 ΑΙΜΑ ΠΟΛΙΤΙΚΟΝ ΚΑΙ ΜΟΣΙΜ ΠΑΡΕΜ
 ΜΕΛΟΣ ΤΗΣ ΕΠΙΤΡΟΠΗΣ ΠΡΟΣΕΙΟΥ
 ΧΑΡΤΕΡΩΤΗΣ 7- ΑΓΡΙΝΙΟΥ
 ΤΗΛ: 26410 56494 ΚΙΝ.: 6838 852572
 ΑΦΜ: 081728113 - ΔΟΥ ΑΓΡΙΝΙΟΥ