



ΠΙΝΑΚΑΣ ΣΥΝΕΓΓΡΑΜΜΕΝΩΝ ΚΟΡΥΦΩΝ ΤΟΥ ΓΗΠΕΔΟΥ ΜΕ ΣΤΟΙΧΕΙΑ Α1-Α2-Α3-Α4-Α5-Α1 ΕΜΒΛΑΔΟΥ Ε = 4001,17 μ2

Κορυφή	X	Y	L/H-T
A1	307409.208	4401088.503	55.00
A2	307437.040	4401135.938	33.74
A3	307451.410	4401166.665	30.32
A4	307481.090	4401171.769	67.77
A5	307497.143	4401105.925	69.64

ΥΠΕΥΘΥΝΗ ΔΗΛΩΣΗ ΤΟΥ Ν. 65/177  
 Η κάτω υπεγεγραμμένη Σταματία Φωλίνα Αγωνόμος Τοπογράφος Μηχανικός σύμφωνα με το Ν.Δ. 65/177-77 του άρθρου 5 αυτού και των παραγράφων 1&2 περί απομηνής εκθέτης του δηλούντος ή βεβαιώντος, δηλώνω υπεύθυνα και εν ονόματι της Αγωνόμου Τοπογράφου Μηχανικού Σταματίας Φωλίνας ότι τα στοιχεία του εμβλάτου Ε=4001,17 μ2 βεβαιώσα κατά μέτρον και είσοδο και είσοδο/εξόδο κατά παράκληση και επιτήρηση ή δωρεάν σύμφωνα με τις κείμενες πολεοδομικές διατάξεις κι εφόσον άλλες διατάξεις δεν τα απαγορεύουν (Δασοχώρα, Αρχαιομνημεία κλπ.) δεν υπάρχει στις διατάξεις του νόμου 1337/763 και δεν έχει υποχρέωση εφοράς στην περιοχή του ακινήτου δε συντάσσεται ούτε υπάρχει επικυρωμένη πράξη εφορίας.

Η Μηχανικός

ΔΗΛΩΣΗ ΥΠΟΠΟΙΗΣΗΣ ΟΡΙΩΝ  
 Ο κ. Φωλίνης υπεγεγραμμένος σύμφωνα με το Ν.Δ. 65/177-77 του άρθρου 5 αυτού και των παραγράφων 1&2 περί απομηνής εκθέτης του δηλούντος ή βεβαιώντος, δηλώνω ότι τα όρια του γηπέδου με στοιχεία Α1-Α2-Α3-Α4-Α5-Α1 εμβλάτου Ε=4001,17 μ2 τα οποία εγώ υπέδειξα είναι ορθά κι απεικονίζονται ορθά στο παραρτηρητικό διάγραμμα

Ο Δηλών

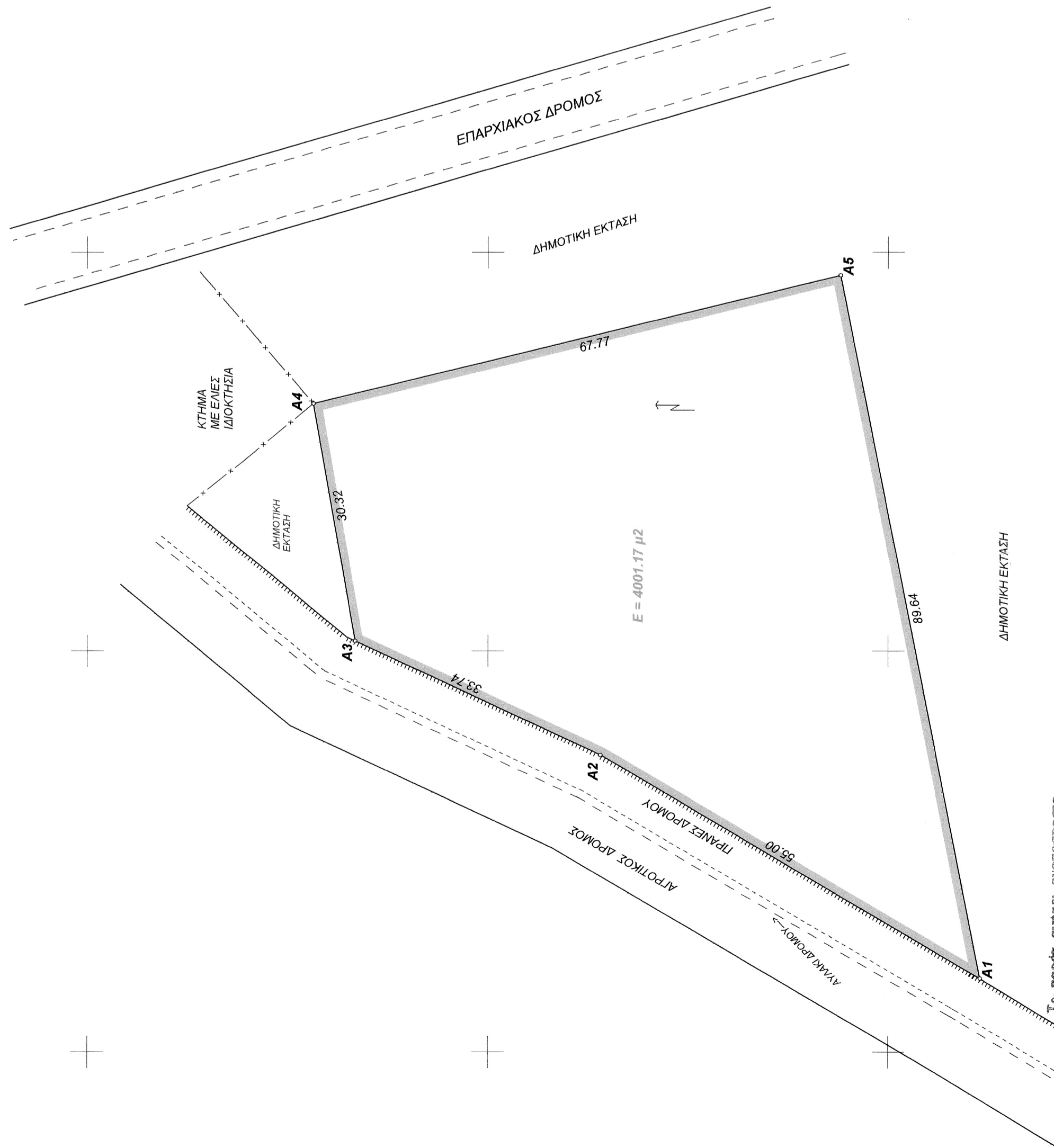

Το παρόν σχέδιο υποστηρίζεται από φωτοαεροφωτογράμματα (αεροφωτογράμματα) που ελήφθησαν με τη βοήθεια της ΚΑΜΑΤΑΙΑ ΝΙΚ. ΦΩΛΙΝΑ ΑΓΩΝΟΜΟΥ ΤΟΠΟΓΡΑΦΟΥ ΠΟΛΥΤΕΧΝΕΙΟΥ ΚΑΤΩΒΙΟΝ ΕΒ. ΣΤΡΑΤΗΣ (Α.Ε.Β.Ε.) - 42200 ΚΑΛΑΜΠΑΚΑ ΤΗΛ.: 24320-4133 - ΚΙΝ.: 6972033646 Αθήνα 11/12/2015 - ΔΟΥ ΤΡΙΚΑΛΩΝ

Το παρόν σχέδιο υποστηρίζεται από φωτοαεροφωτογράμματα (αεροφωτογράμματα) που ελήφθησαν με τη βοήθεια της ΚΑΜΑΤΑΙΑ ΝΙΚ. ΦΩΛΙΝΑ ΑΓΩΝΟΜΟΥ ΤΟΠΟΓΡΑΦΟΥ ΠΟΛΥΤΕΧΝΕΙΟΥ ΚΑΤΩΒΙΟΝ ΕΒ. ΣΤΡΑΤΗΣ (Α.Ε.Β.Ε.) - 42200 ΚΑΛΑΜΠΑΚΑ ΤΗΛ.: 24320-4133 - ΚΙΝ.: 6972033646 Αθήνα 11/12/2015 - ΔΟΥ ΤΡΙΚΑΛΩΝ

Καλαμπάκα 4/12/2015  
 Επικυρωμένη απογραφή  
 Αισακίου Τσιμπούρη  
 Δασολόγος



ΑΠΟΣΤΑΣΜΑ ΑΠΟ ΧΑΡΤΗ Γ.Υ.Σ. 1:50000 ΤΡΙΚΑΛΩΝ



ΑΠΟΣΤΑΣΜΑ ΑΠΟ ΑΕΡΟΦΩΤΟΓΡΑΦΙΑ ( ΠΗΓΗ: www.kimatologio.gr)

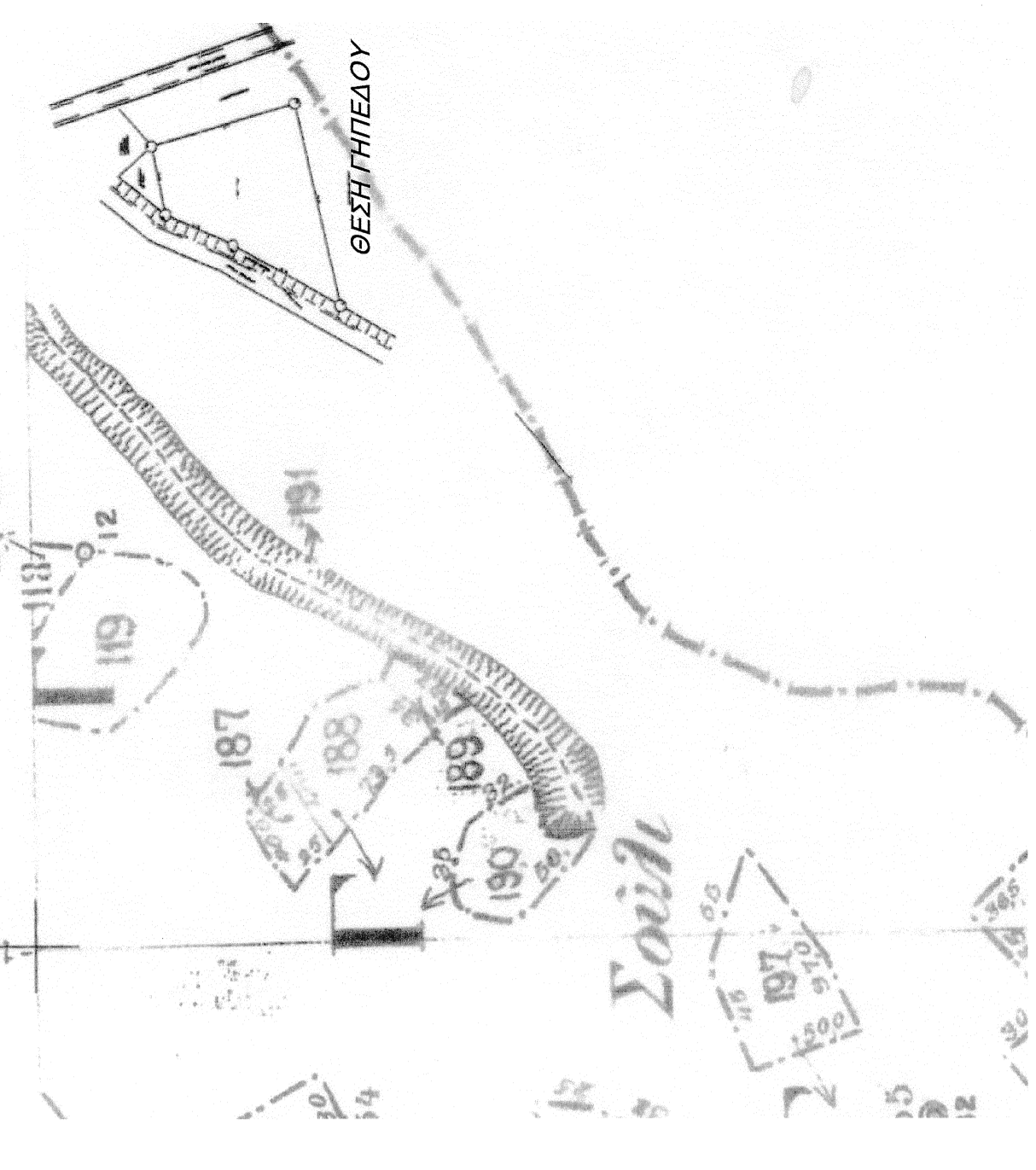

ΑΠΟΣΤΑΣΜΑ ΑΠΟ ΧΑΡΤΗ ΔΙΑΝΟΜΗΣ

ΓΕΝΙΚΗ ΟΡΓΑΝΩΣΗ  
 Ν. 3937 Φ.Ε.Κ. 60/Α/31.3.2011/Αρ.Φ.9 - Π.Δ. Π.Σ. 24/31.3.85 (Φ.Ε.Κ. 270/Δ)  
 ΕΛΛΗΣΤΟ ΕΜΒΛΑΔΟΝ = 10.000 τ.μ. / 4.000 περίεκδομη

ΠΑΡΑΤΗΡΗΣΕΙΣ  
 1. Ο συντάκτης αναφέρει στο σχέδιο Ε.Π.Σ.Α. 87 και είναι υποχρεωτική από αρμοδιότητα της Γ.Υ.Σ.  
 2. Η περιοχή είναι ενταχισμένη στην περιοχή της ΚΑΜΑΤΑΙΑ ΝΙΚ. ΦΩΛΙΝΑ ΑΓΩΝΟΜΟΥ ΤΟΠΟΓΡΑΦΟΥ ΠΟΛΥΤΕΧΝΕΙΟΥ ΚΑΤΩΒΙΟΝ ΕΒ. ΣΤΡΑΤΗΣ (Α.Ε.Β.Ε.) - 42200 ΚΑΛΑΜΠΑΚΑ ΤΗΛ.: 24320-4133 - ΚΙΝ.: 6972033646 Αθήνα 11/12/2015 - ΔΟΥ ΤΡΙΚΑΛΩΝ  
 3. Το σχέδιο ηράδα έμπελας γράφει, από δικαστικό Νόμισμα 2009 "Υπερκαταδράση".

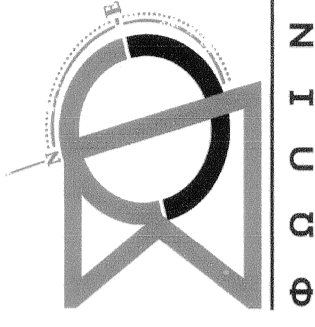

**ΤΕΧΝΙΚΟ ΓΡΑΦΕΙΟ**  
**ΣΤΑΜΑΤΙΑΣ ΝΙΚ. ΦΩΛΙΝΑ**  
 ΚΑΤΩΒΙΟΥ 21  
 ΚΑΛΑΜΠΑΚΑ  
 ΤΗΛ. : 2432-0-78343

Φ Ω Π Ι Ν Α

ΘΕΜΑ ΣΧΕΔΙΟΥ

ΤΟΠΟΓΡΑΦΙΚΟ ΔΙΑΓΡΑΜΜΑ ΓΗΠΕΔΟΥ

ΕΡΓΟΔΟΤΗΣ

ΝΙΚΟΛΑΟΣ ΚΟΥΤΗΣ

ΕΡΓΟ

ΑΠΟΤΥΠΩΣΗ ΓΗΠΕΔΟΥ

ΦΕΣΗ ΕΡΓΟΥ

ΦΕΣΗ " ΜΑΝΤΡΙ ΚΟΛΙΟΥ " ΚΤΗΜΑΤΙΚΗ ΠΕΡΙΦΕΡΕΙΑ ΟΙΚΙΣΜΟΥ ΚΑΛΟΧΩΡΙΟΥ Τ.Κ. ΚΟΝΙΣΚΟΥ - ΔΗΜΟΣ ΚΑΛΑΜΠΑΚΑΣ

ΜΕΛΕΤΗΤΗΣ

ΣΤΑΜΑΤΙΑ ΦΩΛΙΝΑ ΑΓΩΝΟΜΟΣ ΤΟΠΟΓΡΑΦΟΣ ΜΗΧΑΝΙΚΟΣ

ΚΑΙΜΑΚΑ 1: 500

ΣΦΡΑΓΙΣΤΑ

ΚΑΛΑΜΠΑΚΑ  
ΜΑΪΟΣ 2015

