

ΤΟΠΟΓΡΑΦΙΚΟ ΔΙΑΓΡΑΜΜΑ ΔΗΜΟΥ ΚΑΛΑΜΠΑΚΑΣ
ΙΔΙΟΚΤΗΣΙΑΣ ΔΗΜΟΥ ΚΑΛΑΜΠΑΚΑΣ

ΘΕΣΗ : "ΜΠΑΜΠΑΛΗ" - Δ.Δ. ΔΙΑΒΑΣ - ΔΗΜΟΣ ΚΑΛΑΜΠΑΚΑΣ

ΠΑΡΑΤΗΡΗΣΕΙΣ:
 1. Τα όρια υποδείχθηκαν από την κ. Ευαγγελία Πανδρα - Τσοβάκη.
 2. Οι συντεταγμένες είναι στο προβολικό σύστημα ΕΤΣΑ ' 87.
 3. Ο προσανατολισμός έγινε με μαγνητική πυξίδα προς τον βορρά.

ΟΡΟΙ ΔΟΜΗΣΗΣ (ΕΚΤΟΣ ΣΧΕΔΙΟΥ)
 ελάχιστο πρόσωπο : 25 μ.
 ελάχιστο εμβαδόν : 4000 τ.μ.

ΕΡΓΟΔΟΤΗΣ : ΤΣΟΒΑΚΙΔΗ - ΠΑΝΑΡΑ ΕΥΑΓΓΕΛΙΑ

ΕΡΓΟ : ΤΟΠΟΓΡΑΦΙΚΟ ΔΙΑΓΡΑΜΜΑ ΑΡΠΟΤΕΜΑΧΙΟΥ

ΚΑΙΜΑΚΑ : 1/500

ΜΕΛΕΤΗΤΗΣ : ΔΗΜΗΤΡΙΟΣ ΖΑΡΚΑΔΑΣ - ΑΡΧΟΝΟΜΟΣ & ΤΟΠΟΓΡΑΦΟΣ ΜΗΧΑΝΙΚΟΣ

ΧΡΟΝΟΣ ΜΕΛΕΤΗΣ

Α/ΜΣΗ ΓΡΑΦΕΙΟΥ : ΒΛΙΔΡΑ 1 (ΠΑΛΑΙΑ ΠΗΛΑ ΦΕΡΑΙΟΥ), ΚΑΛΑΜΠΑΚΑ
 ΤΚ. 42200, ΤΗΛ: 2432023600, ΚΙΝ: 6974956498, ΟΙΚ: 2431301605
 E-mail: dizarkadas@mycosmos.gr

ΔΗΜΗΤΡΙΟΣ ΚΩΝ. ΖΑΡΚΑΔΑΣ
 ΑΡΧΟΝΟΜΟΣ ΤΟΠΟΓΡΑΦΟΣ ΜΗΧΑΝΙΚΟΣ
 ΑΡΕΤΟΤΕΛΕΩΝ ΠΛΑΤΕΙΑΣ ΘΕΣΣΑΛΟΝΙΚΗΣ
 ΜΕΛΟΣ Τ.Ε.Ε. - ΑΝΘΡΩΠΙΝΗΣ ΓΝΩΣΗΣ 95500
 ΒΛΙΔΡΑ 1 - ΚΑΛΑΜΠΑΚΑ ΤΗΛ. 24320 23600
 ΑΦΜ 129719297 - ΔΟΥ ΚΑΛΑΜΠΑΚΑΣ

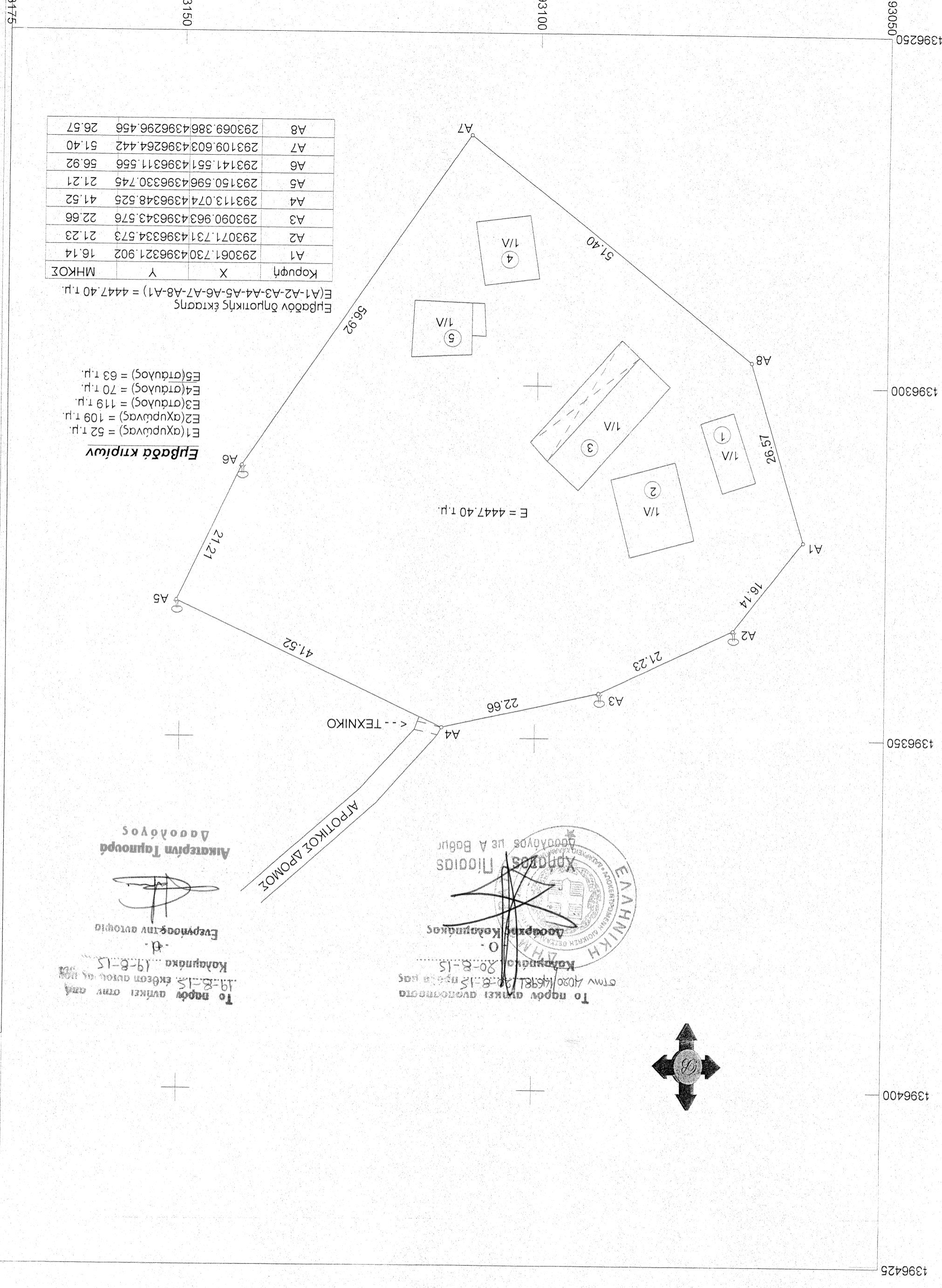

Το παρόν ανήκει στον αριθμό 19-8-15 έκδοσης αυτού ως προς Κοινοβούλιο 19-8-15
 κ.δ. Ευαγγελία Πανδρα
 Εργαστήριο αυτόφωτο
 Διεύθυνση Τεχνικών
 Δοσολόγος

Το παρόν ανήκει στον αριθμό 19-8-15 έκδοσης αυτού ως προς Κοινοβούλιο 19-8-15
 κ.δ. Ευαγγελία Πανδρα
 Εργαστήριο αυτόφωτο
 Διεύθυνση Τεχνικών
 Δοσολόγος

