

Το παρόν σχέδιο συντάχθηκε με αποτύπωση της υπάρχουσας κατάστασης και σύμφωνα με τις υποδείξεις ως προς τα όρια. Η ιδιοκτησία βρίσκεται εκτός σχεδίου οικισμού και συνεπώς είναι στο κρατικό σύστημα αναφοράς ΕΓΣΑ '87.

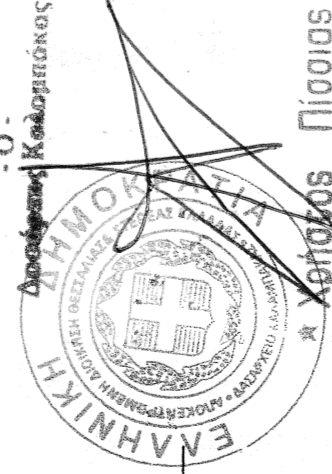

Χρήσιμος Πιστοίος
Διοδολόγος με Α Βαθμό

Το παρόν σχέδιο συντάχθηκε με αποτύπωση της υπάρχουσας κατάστασης και σύμφωνα με τις υποδείξεις ως προς τα όρια. Η ιδιοκτησία βρίσκεται εκτός σχεδίου οικισμού και συνεπώς είναι στο κρατικό σύστημα αναφοράς ΕΓΣΑ '87.

Ενεργώντας την υπόγραφη

ΘΕΟΔΩΡΟΣ ΝΑΚΟΣ
ΔΑΣΟΛΟΓΟΣ

α/α	X	Y	ΑΠΟΣΤΑΣΕΙΣ
A	283575.71	4408325.98	-----
B	283604.32	4408315.45	A - B: 30.48
Γ	283598.38	4408292.91	B - Γ: 23.31
Δ	283591.29	4408261.93	Γ - Δ: 31.78
K	283563.70	4408268.25	Δ - K: 28.30
A	283575.71	4408325.98	K - A: 58.97

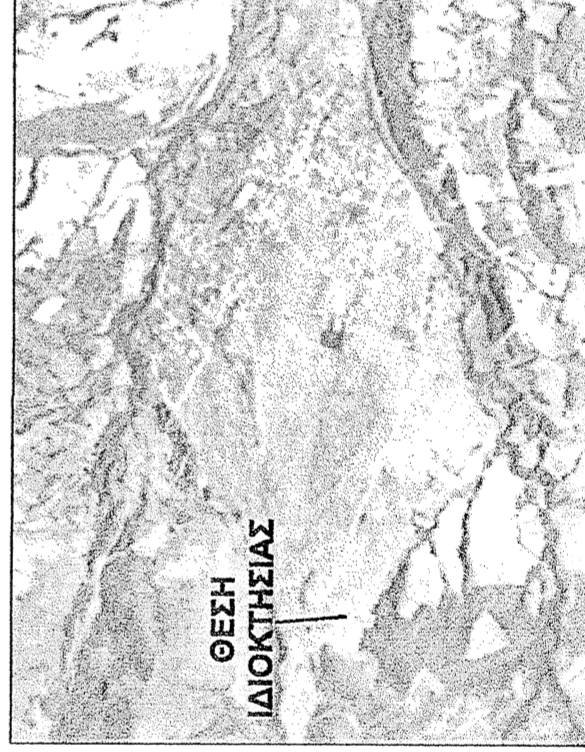
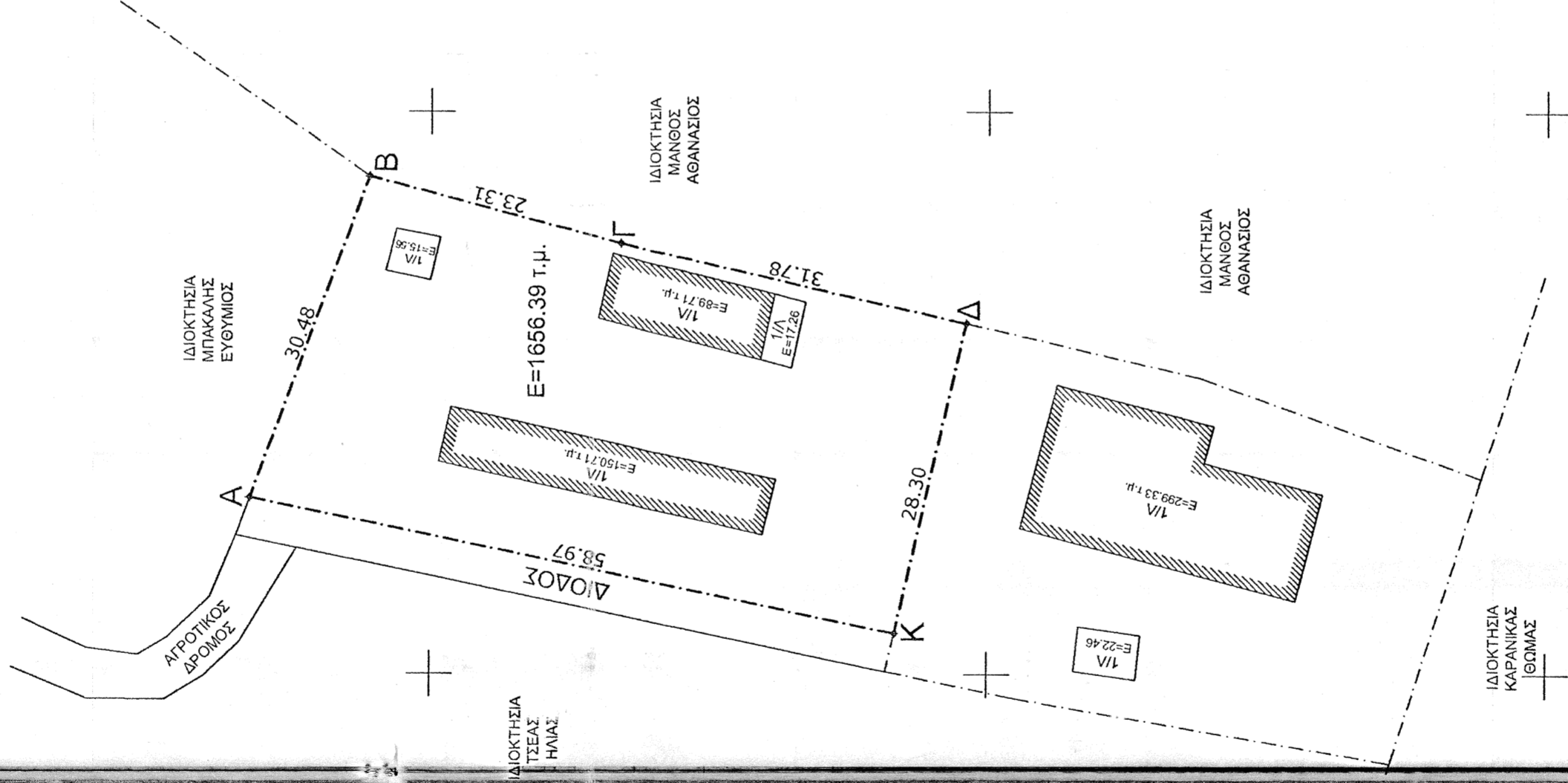

ΟΡΘΟΦΩΤΟΓΡΑΦΙΑ ΚΤΗΜΑΤΟΛΟΓΙΟΥ

ΣΥΜΒΟΛΙΣΜΟΙ

S1	Πολυγωνικό Σημείο	Στύλος ΔΕΗ-ΟΤΕ
---	Όριο Ιδιοκτησίας	Κτίσμα
-X-	Συρματόπλεγμα	Στεγασμένο
---	Κάγκελα	

ΥΠΟΜΝΗΜΑ

Το παρόν διάγραμμα συντάχθηκε με αποτύπωση της υπάρχουσας κατάστασης και σύμφωνα με τις υποδείξεις ως προς τα όρια. Η ιδιοκτησία βρίσκεται εκτός σχεδίου οικισμού και συνεπώς είναι στο κρατικό σύστημα αναφοράς ΕΓΣΑ '87.

ΕΜΒΑΔΟΝ ΑΓΡΟΤΕΜΑΧΙΟΥ

Ε(Α-Β-Γ-Δ-Κ-Α) = 1656.39 Τ.μ

ΟΡΟΙ ΔΟΜΗΣΗΣ

ΕΚΤΟΣ ΣΧΕΔΙΟΥ ΠΕΡΙΟΧΗ (ΦΕΚ 270Δ/31-5-85)

ΔΗΛΩΣΗ 651/77

Δηλώνω υπεύθυνα ότι το γήπεδο, όπως αυτό φαίνεται στο παρόν τοπογραφικό διάγραμμα, με στοιχεία (Α-Β-Γ-Δ-Κ-Α), βρίσκεται εκτός οικισμού και είναι μη όριο και μη οικοδομήσιμο, σύμφωνα με τις ισχύουσες πολεοδομικές διατάξεις.

Δήλωση Υλοποίησης Ορίων

Ο κάτωθι υπογεγραμμένος Τσέας Γεώργιος δηλώνει υπεύθυνα και εν γνώσει των συνεπειών του νόμου περί ψευδούς δηλώσεως ότι τα όρια που υπεδείξε είναι σωστά και έχουν αποπληθεί ορθά στο παρόν τοπογραφικό διάγραμμα.

ΥΠΟΓΡΑΦΗ

ΤΣΕΑΣ ΓΕΩΡΓΙΟΣ

ΕΡΓΟΔΟΤΗΣ :

ΘΕΣΗ ΕΡΓΟΥ :

ΞΗΡΟΚΑΜΠΟΣ - Δ.Δ.ΚΑΚΟΠΛΕΥΡΙΟΥ
Δ.ΚΑΛΑΜΙΠΑΚΑΣ - Ν.ΤΡΙΚΑΛΩΝ

ΜΕΛΕΤΗΤΗΣ :

ΠΑΠΑΓΕΩΡΓΙΟΥ ΣΩΤΗΡΙΑ

ΘΕΜΑ ΣΧΕΔΙΟΥ :

ΘΕΜΑ ΣΧΕΔΙΟΥ

ΤΟΠΟΓΡΑΦΙΚΟ ΔΙΑΓΡΑΜΜΑ

T-1

ΧΡΟΝΟΣ ΣΧΕΔΙΟΥ : ΜΑΡΤΙΟΣ 2015

ΚΛΙΜΑΚΑ 1:500

ΥΠΟΓΡΑΦΗ - ΣΦΡΑΓΙΔΑ

ΠΑΠΑΓΕΩΡΓΙΟΥ ΣΩΤΗΡΙΑ
ΠΟΛΙΤΙΚΟΣ ΜΗΧΑΝΙΚΟΣ Π.Θ.
ΑΡ. ΜΗΤΡΩΟΥ Ε 123385
ΤΡΙΚΑΛΩΝ Τ.Κ 42200
ΤΗΛ.: 2420235560 - ΚΙΝ. 6937215878
ΑΦΜ 141522871 - ΔΟΥ ΤΡΙΚΑΛΩΝ