

ΑΠΟΣΠΑΣΜΑ ΕΥΡΥΤΕΡΗΣ ΠΕΡΙΟΧΗΣ (ΦΥΛΛΟ ΧΑΡΤΗΣ Γ.Υ.Σ. 7321-5) ΚΑΙΜΑΚΑ 1:5.000

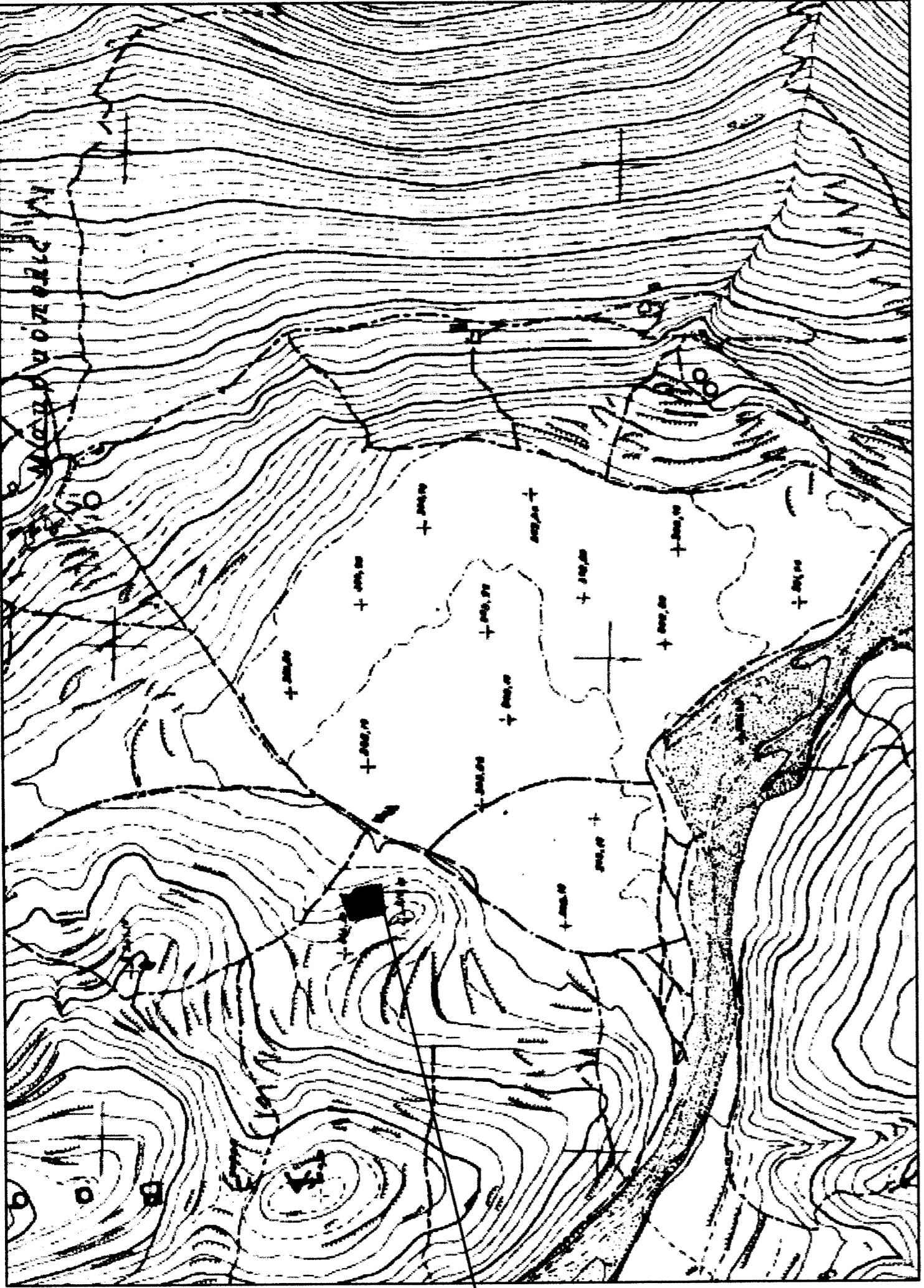

ΘΕΣΗ ΑΓΡΟΤΕΜΑΧΙΟΥ

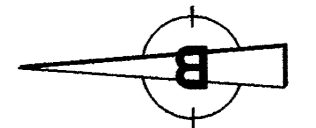
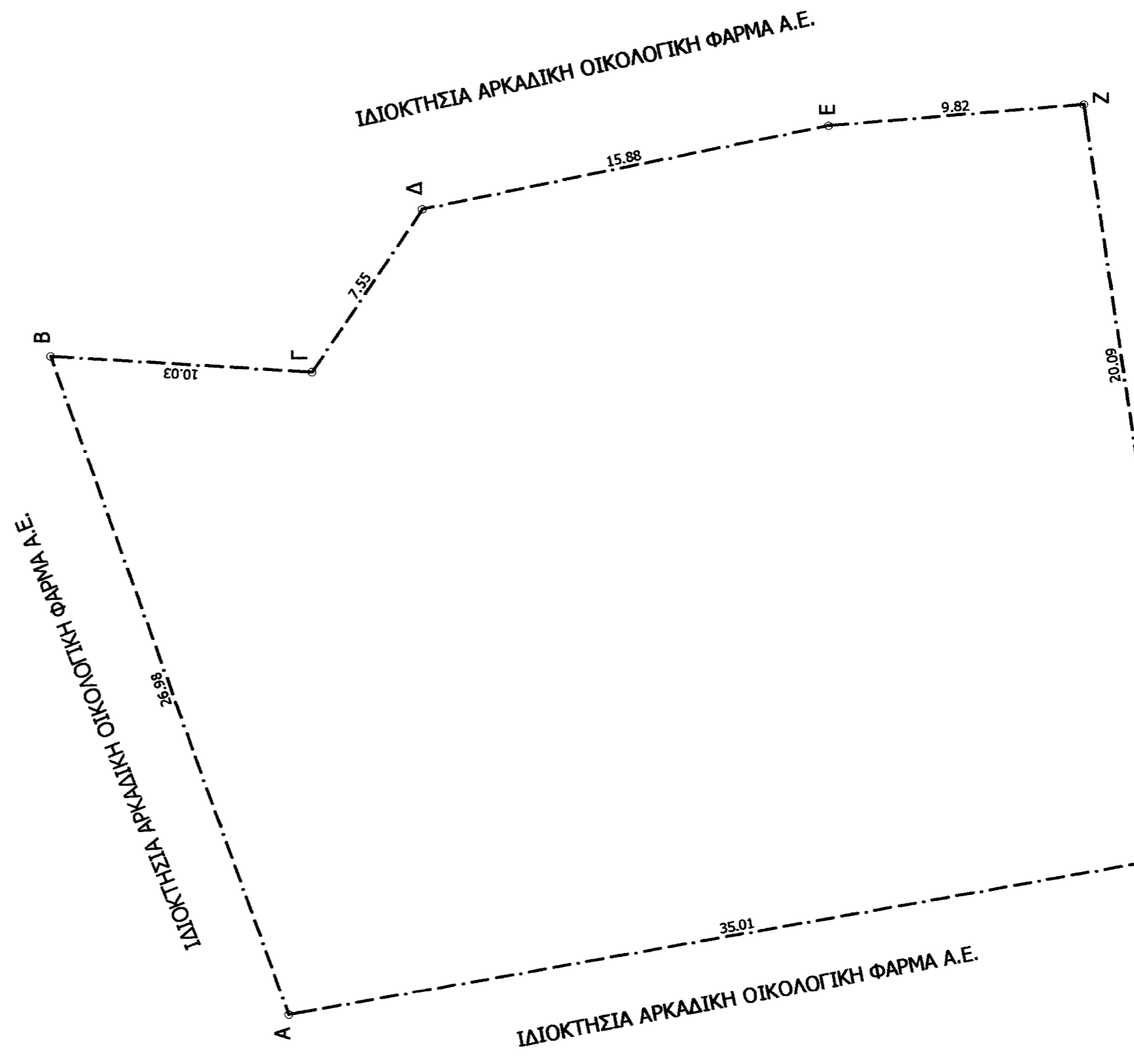

ΥΠΟΜΝΗΜΑ ΣΥΜΒΟΛΙΣΜΟΥ

- Όριο Ιδιοκτησίας
- Δρόμος

ΔΗΛΩΣΗ ΜΗΧΑΝΙΚΟΥ (Ν. 651/77)

Δηλώνω σύμφωνα με το νόμο για το αγροτεμάχιο, υπό στοιχεία (Α.Β.Γ...., Η.Θ.Α) και εμβαδόν 1078,31 τ.μ. που βρίσκεται στη θέση "Μακρυπόλη" της Τ.Κ. Κολλινών, Δ.Ε. Σκρίττης του Δήμου Τρίπολης ότι:
 α) είναι μη όριο και μη οικοδομήσιμο, σύμφωνα με τις ισχύουσες πολεοδομικές διατάξεις,
 β) βρίσκεται εκτός σχεδίου, εκτός ορίων οικισμού Τ.Κ. Κολλινών και εκτός ΖΟΕ,
 γ) δεν εμπίπτει στις διατάξεις του Νόμου 1337/83 περί εφαρμογών σε γη και χρήσιμα,
 δ) εντός αυτού δεν διέρχονται ενδείξεις γραμμής μεταφοράς υψηλής τάσης ΔΕΗ ή αγωγός φυσικού αερίου, και
 ε) εντός αυτού δεν διέρχεται ρέμα,
 στ) δεν συνδέεται με έκταση του αυτού ιδιοκτήτη.

Η ΜΗΧΑΝΙΚΟΣ
ΧΑΡΟΥΛΑ ΓΕΩΡΓ. ΦΟΥΝΤΑ
 ΔΙΠΛ.-ΠΟΛΥΤΕΧΝΟΣ ΜΗΧΑΝΙΚΟΣ Ε.Μ.Π.
 ΜΕΛΟΣ Τ.Ε.Ε. ΜΗΤΡΩΟΥ 103993
 Α. ΡΙΖΙΩΤΗ ΜΗΤΡΩΟΥ - ΤΡΙΠΟΛΗ
 ΤΗΛ: 6972 2053 10
 ΑΦΜ: 070524661 - ΔΟΥ ΤΡΙΠΟΛΗΣ

ΔΗΛΩΣΗ ΙΔΙΟΚΤΗΤΗ (Ν. 4030/2011)

Ο κάτωθι υπογεγραμμένος δηλώνω ότι:
 α) τα όρια του αγροτεμαχίου, υπό στοιχεία (Α.Β.Γ...., Η.Θ.Α) και εμβαδόν 1078,31 τ.μ. που βρίσκεται στη θέση "Μακρυπόλη" της Τ.Κ. Κολλινών, Δ.Ε. Σκρίττης του Δήμου Τρίπολης, υποδείχθηκαν από εμένα, και β) ευλόγημα για την οριζοσειρά των δηλούμενων ορίων του αγροτεμαχίου.
 Ο ΔΗΛΩΣ

ΕΜΒΑΔΟΝ ΑΓΡΟΤΕΜΑΧΙΟΥ

Αγροτεμάχιο υπό στοιχεία (Α.Β.Γ...., Η.Θ.Α) = 1078,31 τ.μ.

ΠΑΡΑΤΗΡΗΣΕΙΣ:

- 1) Το διόγραμα είναι ενταγμένο στο κρατικό σύστημα συντεταγμένων ΕΓΣΑ 87
- 2) Οι διαστάσεις και το εμβαδό υπολογίσθηκαν αναλυτικά από τις συντεταγμένες των κορυφών
- 3) Η εξόφλη από το ΕΓΣΑ 87 πραγματοποιήθηκε με χρήση δέκτη GPS και κίνησης χροσί δικτύου σταθμών αναφοράς, METRICA NET(SmartnetGreece) [σύστημα πλήρους συμβατό με το HTRF07 του HEPOS]

ΟΡΟΙ ΔΟΜΗΣΗΣ

ΕΚΤΟΣ ΟΡΙΩΝ ΟΙΚΙΣΜΟΥ (Π.Δ. 24.05.1985-ΦΕΚ 270Δ/31.05.1985 & Ν. 3212-ΦΕΚ 308Α/31.12.2003)

Αρτηρότητα: Εμβαδόν= 4000 τ.μ. και πρόσωπο σε κανάλιστο δρόμο 25μ ή 4000 τ.μ. (χωρίς πρόσωπο σε δρόμο) προ 31.12.2003

ΟΡΟΙ ΔΟΜΗΣΗΣ

Συντελεστής δόμησης: 0,2
 Κάλυψη: 10%
 Απόσταση Δ από όριο: 15μ

ΣΥΝΤΕΤΑΓΜΕΝΕΣ

ΕΜΒΑΔΟΜΕΤΡΗΣΗ ΑΓΡΟΤΕΜΑΧΙΟΥ					
Με τη βοήθεια των ορθογωνικών συντεταγμένων των κορυφών του σε σύστημα ΕΓΣΑ 87					
ΣΗΜΕΙΟ	X	Y	ΜΗΚΟΣ		
A	352418,67	4122234,66	26,98		
B	352444,11	4122243,61	10,03		
Γ	352443,44	4122233,61	7,55		
Δ	352449,66	4122229,32	15,88		
E	352452,75	4122213,74	9,82		
Z	352453,52	4122203,96	20,09		
H	352433,62	4122201,17	9,06		
Θ	352424,62	4122200,15	35,01		
A	352418,67	4122234,66			
$E = 1/2 \Sigma(X_i + X_{i+1})(Y_i - Y_{i+1})$					
E = 1078,31 μ2					

ΙΔΙΟΚΤΗΤΗΣ:
ΤΕΡΖΗΣ ΚΩΝΣΤΑΝΤΙΝΟΣ & ΤΕΡΖΗΣ ΧΡΗΣΤΟΣ

ΕΡΓΟ:
ΤΟΠΟΓΡΑΦΙΚΗ ΑΠΟΤΥΠΩΣΗ

ΘΕΣΗ:
ΘΕΣΗ "ΜΑΚΡΥΠΟΛΗ" ΕΚΤΟΣ ΟΡΙΩΝ ΟΙΚΙΣΜΟΥ Τ.Κ. ΚΟΛΛΙΝΩΝ, Δ.Ε. ΣΚΡΙΤΤΙΔΑΣ, ΔΗΜΟΥ ΤΡΙΠΟΛΗΣ

ΜΕΛΕΤΗΤΗΣ:
ΦΟΥΝΤΑ ΧΑΡΟΥΛΑ ΠΟΛΙΤΙΚΟΣ ΜΗΧΑΝΙΚΟΣ Ε.Μ.Π.

ΤΥΠΟΣ ΣΧΕΔΙΟΥ:
ΤΟΠΟΓΡΑΦΙΚΟ ΔΙΑΓΡΑΜΜΑ

ΑΡΙΘΜΟΣ ΣΧΕΔΙΟΥ:
Τ 3

ΧΡΟΝΟΣ ΜΕΛΕΤΗΣ:
ΙΟΥΛΙΟΣ 2015

ΚΟΙΜΑΚΑ:
1:200

ΥΠΟΓΡΑΦΗ ΚΑΙ ΣΦΡΑΓΙΔΑ ΜΗΧΑΝΙΚΟΥ:

ΧΑΡΟΥΛΑ ΓΕΩΡΓ. ΦΟΥΝΤΑ
 ΔΙΠΛ.-ΠΟΛΥΤΕΧΝΟΣ ΜΗΧΑΝΙΚΟΣ Ε.Μ.Π.
 ΜΕΛΟΣ Τ.Ε.Ε. ΜΗΤΡΩΟΥ 103993
 Α. ΡΙΖΙΩΤΗ ΜΗΤΡΩΟΥ - ΤΡΙΠΟΛΗ
 ΤΗΛ: 6972 2053 10
 ΑΦΜ: 070524661 - ΔΟΥ ΤΡΙΠΟΛΗΣ



ΘΕΩΡΗΣΗ ΔΗΜΟΣΙΑΣ ΑΡΧΗΣ:
ΦΟΥΝΤΑ

Σύμφωνα με την υπ. αριθ. 11/2015 απόφαση της Ολομέλειας της Επιτροπής Επαγγελματικού Αξιοπαραστήσεως Μηχανικών, η παρούσα μελέτη αποτελεί έργο υπηρεσιακού μέρους.

Ο Διευθυντής Τμήματος Οργάνωσης Υπηρεσιών
 ΕΛΛΗΝΙΚΗ ΔΗΜΟΣΙΑ ΔΙΟΙΚΗΣΗ
 ΓΕΝΙΚΗ ΔΙΕΥΘΥΝΣΗ
 ΔΙΕΥΘΥΝΣΗ ΟΡΓΑΝΩΣΗΣ ΚΑΙ ΕΚΠαιΔΕΥΣΗΣ
 ΑΝΤΙΔΥΤΗ