

ΗΛΕΓΧΘΗΚΕ
 Αρχειοτέλι 19-8-2015
 ● Ελίγιάς

ΜΟΣΧΟΣ ΤΟΜΠΑΖΙΩΤΗΣ
 Δασολόγος

ΙΔΙΟΚΤΗΣΙΑ
 ΚΛΗΡ. ΑΦΡΟΔΙΤΗΣ ΡΑΖΟΤ

ΘΕΩΡΗΘΗΚΕ
 Σύμφωνα με την αρ. 15806/3616/19-8-15
 πράξη χαρακτηρισμού της Δ/σης
 Δασών Κεφαλληνίας, του οποίου
 αποτελεί αναπόσπαστο μέρος.

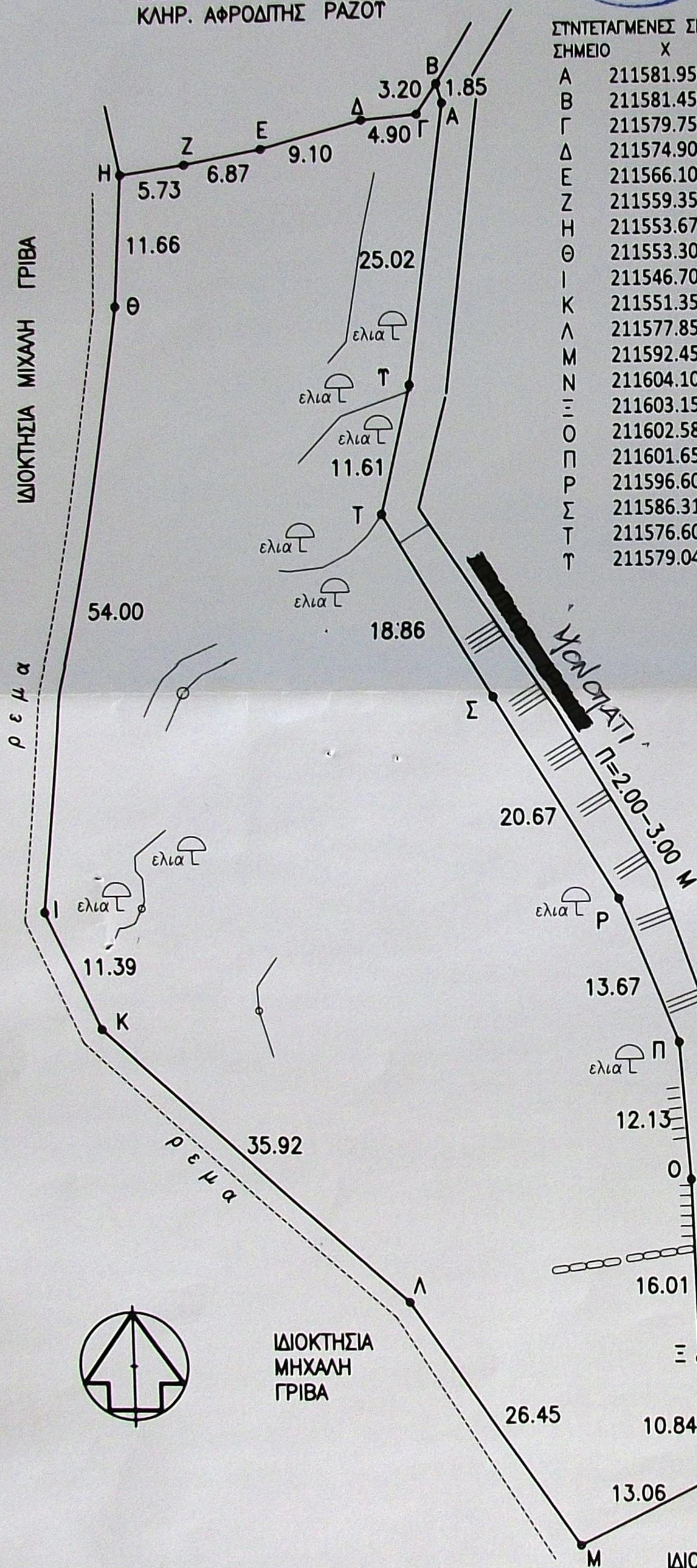

ΣΤΗΝΤΕΤΑΓΜΕΝΕΣ ΣΗΜΕΙΩΝ Ε.Γ.Σ.Α. '87

ΣΗΜΕΙΟ	X	Y
A	211581.9500	4251647.8000
B	211581.4500	4251649.5500
Γ	211579.7500	4251646.8400
Δ	211574.9000	4251646.4000
Ε	211566.1000	4251643.9800
Z	211559.3500	4251642.7400
H	211553.6700	4251641.9500
Θ	211553.3000	4251630.3000
Ι	211546.7000	4251576.7000
Κ	211551.3500	4251566.3000
Λ	211577.8500	4251542.0500
Μ	211592.4500	4251520.0000
Ν	211604.1000	4251525.9000
Ξ	211603.1500	4251536.7000
Ο	211602.5800	4251552.7017
Π	211601.6500	4251564.8000
Ρ	211596.6000	4251577.5000
Σ	211586.3100	4251595.4317
Τ	211576.6000	4251611.6000
Υ	211579.0400	4251622.9517

ΟΔΟΙΠΟΡΙΚΟ

ΤΟΠΟΓΡΑΦΙΚΟ
 ΟΙΚΟΠΕΔΟΤ - ΙΔΙΟΚΤΗΣΙΑΣ
 ΓΕΩΡΓΙΟΥ ΚΑΡΑΒΙΑ
 ΚΕΙΜΕΝΟΤ ΣΤΗΝ ΤΟΠΟΘΕΣΙΑ
 "ΔΕΞΑ" ΕΚΤΟΣ ΣΧΕΔΙΟΤ
 ΠΟΛΕΩΣ ΒΑΘΕΩΣ ΙΘΑΚΗΣ
 ΕΜΒΑΔΟΤ Ε= 4020.20 Μ2

ΤΠΕΤΘΤΝΗ ΔΗΛΩΣΗ Ν. 651/77
 Ο ΚΑΤΩΘΙ ΤΠΟΓΕΓΡΑΜΜΕΝΟΤ ΑΡΧΙΤΕΚΤΩΝ
 ΜΗΧΑΝΙΚΟΤ ΓΕΡΑΣΙΜΟΤ ΔΙΟΝ. ΔΕΤΤΕΡΑΙΟΤ
 ΔΗΛΩΝΩ ΟΤΙ ΤΟ ΑΚΙΝΗΤΟ ΜΕ ΣΤΟΙΧΕΙΑ:
 Α-Β-... -Τ-Υ-Α ΕΜΒΑΔΟΤ 4020.20 Μ2
 ΒΡΙΣΚΕΤΑΙ ΕΚΤΟΤ ΣΧΕΔΙΟΤ ΠΟΛΕΩΤ
 ΒΑΘΕΩΤ ΙΘΑΚΗΤ ΕΙΝΑΙ ΔΕ ΚΑΤΑ ΚΑΝΟΝΑ
 ΑΡΤΙΟ ΚΑΙ ΟΙΚΟΔΟΜΗΣΙΜΟ ΜΕ ΤΟ ΕΜΒΑΔΟΝ
 ΚΑΙ ΤΙΤ ΔΙΑΤΑΞΕΙΤ ΟΠΩΤ ΙΤΧΥΟΤΝ ΣΗΜΕΡΑ.
 ΕΝΤΟΤ ΤΟΤ ΔΕΝ ΤΠΑΡΧΟΤΝ ΚΤΙΣΜΑΤΑ.
 ΤΑ ΟΡΙΑ ΤΠΕΔΕΙΞΕ Ο ΙΔΙΟΚΤΗΤΗΤ
 ΤΟ ΑΚΙΝΗΤΟ ΔΕΝ ΤΠΑΓΕΤΑΙ ΣΕ ΑΡΘΡΟ Η'
 ΑΠΑΓΟΡΕΥΤΤΙΚΗ ΔΙΑΤΑΞΗ ΤΟΤ ΝΔ 1337/83
 ΠΕΡΙ ΤΠΟΧΡΕΩΤΗΤ ΕΙΤΦΟΡΑΤ ΣΕ ΓΗ Η ΧΡΗΜΑ
 ΕΝΤΟΤ ΤΟΤ ΔΕΝ ΔΙΕΡΧΟΝΤΑΙ ΓΡΑΜΜΕΤ ΤΥΗΛΗΤ
 ΤΑΤΗΤ ΔΕΗ Η ΑΓΩΓΟΤ ΦΥΤΙΚΟΤ ΑΕΡΙΟΤ.
 ΑΠΟΤΤΑΤΗ ΑΚΙΝΗΤΟΤ ΑΠΟ ΘΑΛΑΤΤΑ 125 Μ.

ΙΘΑΚΗ 08.08.2014
 Ο ΜΗΧΑΝΙΚΟΤ



ΤΟΠΟΓΡΑΦΙΚΟ

K=1:500

ΓΕΡΑΣΙΜΟΤ Δ. ΔΕΥΤΕΡΑΙΟΤ
 ΑΡΧΙΤΕΚΤΩΝ ΜΗΧΑΝΙΚΟΤ Ε.Μ.Π.
 ΜΕΛΟΤ Τ.Ε.Ε. - ΑΡΙΘΜ. ΜΗΤΡΩΟΥ 42086
 ΒΑΘΥ ΙΘΑΚΗΤ - ΤΗΛ. 26740 32832
 e-mail: deftereos@gmail.com
 Α.Φ.Μ. 030837068 - Δ.Ο.Υ. ΙΘΑΚΗΤ