

3500
ΘΕΣΣΑΛΟΝΙΚΗ, 18-08-2015
ΕΛΕΓΧΘΗΚΕ, Η ΕΙΣΗΓΗΤΡΙΑ
ΦΙΛΟΘΗ ΜΕΛΑ
ΔΑΣΟΛΟΓΟΣ
ΠΕΡΙΒΑΛΛΟΝΤΟΛΟΓΟΣ

ΔΑΣΑΡΧΕΙΟ ΘΕΣΣΑΛΟΝΙΚΗΣ
Συνημμένο στο με αριθμ. 5.7693/18-08-2015
έγγραφο μας. Διατηρούμε
Ο Δασάρχης Θεσσαλονίκης

Αγγελίδου Ελένη
Δασολόγος

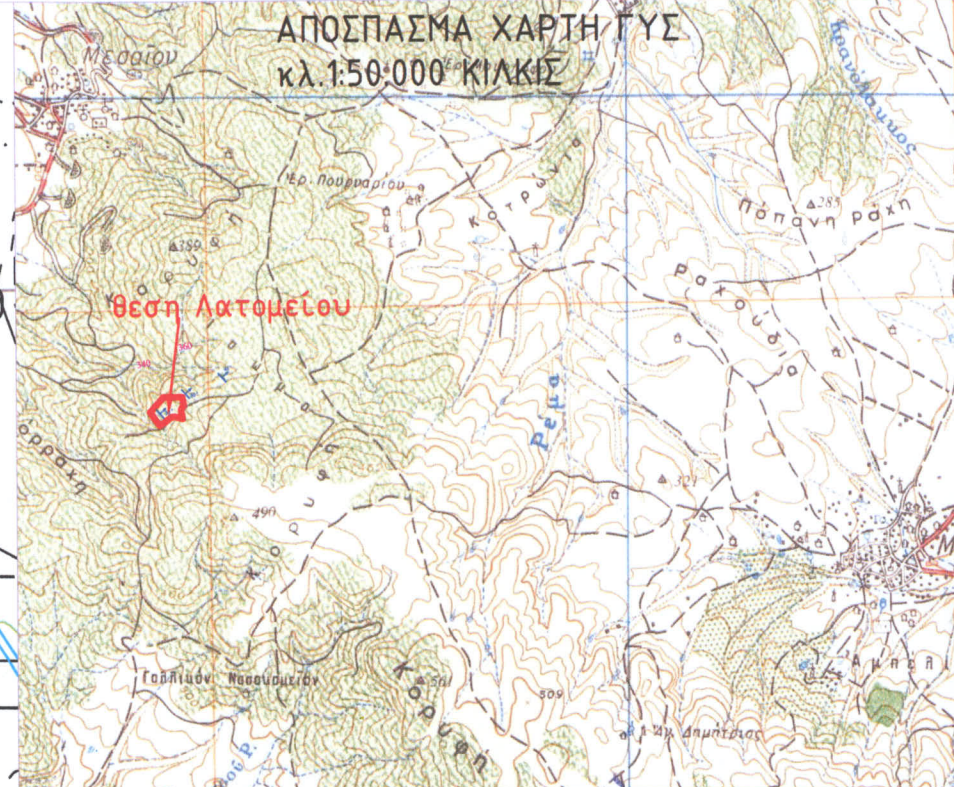

ΤΟΠΟΓΡΑΦΙΚΟ ΔΙΑΓΡΑΜΜΑ ΛΑΤΟΜΕΙΟΥ ΜΑΡΜΑΡΟΥ ΠΕΡΙΟΧΗΣ

Τ.Κ.ΜΕΣΑΙΟΥ ΔΗΜΟΥ ΩΡΑΙΟΚΑΣΤΡΟΥ Π.Ε.ΘΕΣ/ΝΙΚΗΣ
Θέση: Ίσωμα - Εμβαδόν=23.055,30 μ2

κλίμακα: 1:5.000
Εξάρτηση συν/ων από τριγ/κά
του Κρατικού Τριγ/κού Δικτύου
Ισοΰψεις ανα 4 μέτρα

ΥΠΟΜΝΗΜΑ
ορλο λατομείου Α,Β,Γ,...
ισοΰψεις
δρόμος

ΟΝΟΜΑ ΣΗΜΕΙΟΥ	ΣΥΣΤΗΜΑ ΑΝΑΦΟΡΑΣ : ΗΑΤΤ Κ.Φ.Χ.1:100.000 ΘΕΣ/ΝΙΚΗ φ=40 45 & λ= - 0 45		ΕΛΛΗΝΙΚΟ ΓΕΩΔΑΙΤΙΚΟ ΣΥΣΤΗΜΑ ΑΝΑΦΟΡΑΣ 1987 (ΕΓΣΑ '87)		
	X	Y	X	Y	S
A	-8120,47	2851,73	404674,1	4514255,36	95,43
B	-8039	2910,09	404756,23	4514312,74	24,08
Γ	-8009,93	2910,91	404785,29	4514313,21	53,85
Δ	-7974,21	2903,1	404820,91	4514304,99	56,09
E	-7984,66	2940,14	404810,9	4514342,14	15,81
Z	-7975,42	2971,07	404820,51	4514372,95	23,43
H	-7953,63	2988,78	404842,49	4514390,4	55,99
Θ	-7961,85	3026,72	404834,73	4514428,42	124,15
I	-8086	3027	404710,62	4514430,16	133,12
K	-8175	2928	404620,49	4514332,24	111,83

ΔΗΛΩΣΗ

Σε απόσταση 500 μέτρων γύρω από τον λατομικό χώρο δεν υπάρχουν ,οικισμοί , βιομηχανίες,
μνημεία , αρχαιολογικοί χώροι, δίκτυα Υψηλής τάσης ΔΕΗ,ΟΤΕ,Εθνικοί,Επαρχιακοί δρόμοι,
Σιδηροδρομικές γραμμές.
Οι αποστάσεις του λατομικού χώρου πληρούν τους όρους του άρθρου 85 του Κ.Μ.Λ.Ε.
Τα όρια του λατομικού χώρου έχουν υλοποιηθεί επί του εδάφους. Δηλώνω υπεύθυνα ότι στο
τοπογραφικό αποτυπώνονται όλα τα όσα αναφέρονται στο Π.Δ.285/79,Αρ. 12,παρ. 1.

Πλησιέστεροι οικισμοί
1.Μεσαίο σε απόσταση 1600 μέτρων
Πλησιέστεροι δρόμοι
Κοινοτική Οδός σε απόσταση 180 μέτρων
Δράμα

26-05-2014
ΜΠΕ... ΜΑΡΙΑ
ΔΠΛ. ΠΟΛΙΤΙΚΩΝ
ΑΡ. ΜΗΤΡΩΟΥ ΠΕ 111654
ΚΟΔΡΟΥ 43 ΔΡΑΜΑ 66100
ΚΙΝ: 6948 374247
ΑΦΜ: 07051979 ΔΟΥ ΔΡΑΜΑΣ