

ΑΠΟΤΥΠΩΜΑ ΑΠΟ ΤΟΝ ΒΑΘΥΣ ΑΞΙΩΣ ΤΗΣ Γ.Π.Σ.
ΚΥΜΑΚΑ 1:5000, ΓΕΩΜΕΤΡΩΝ

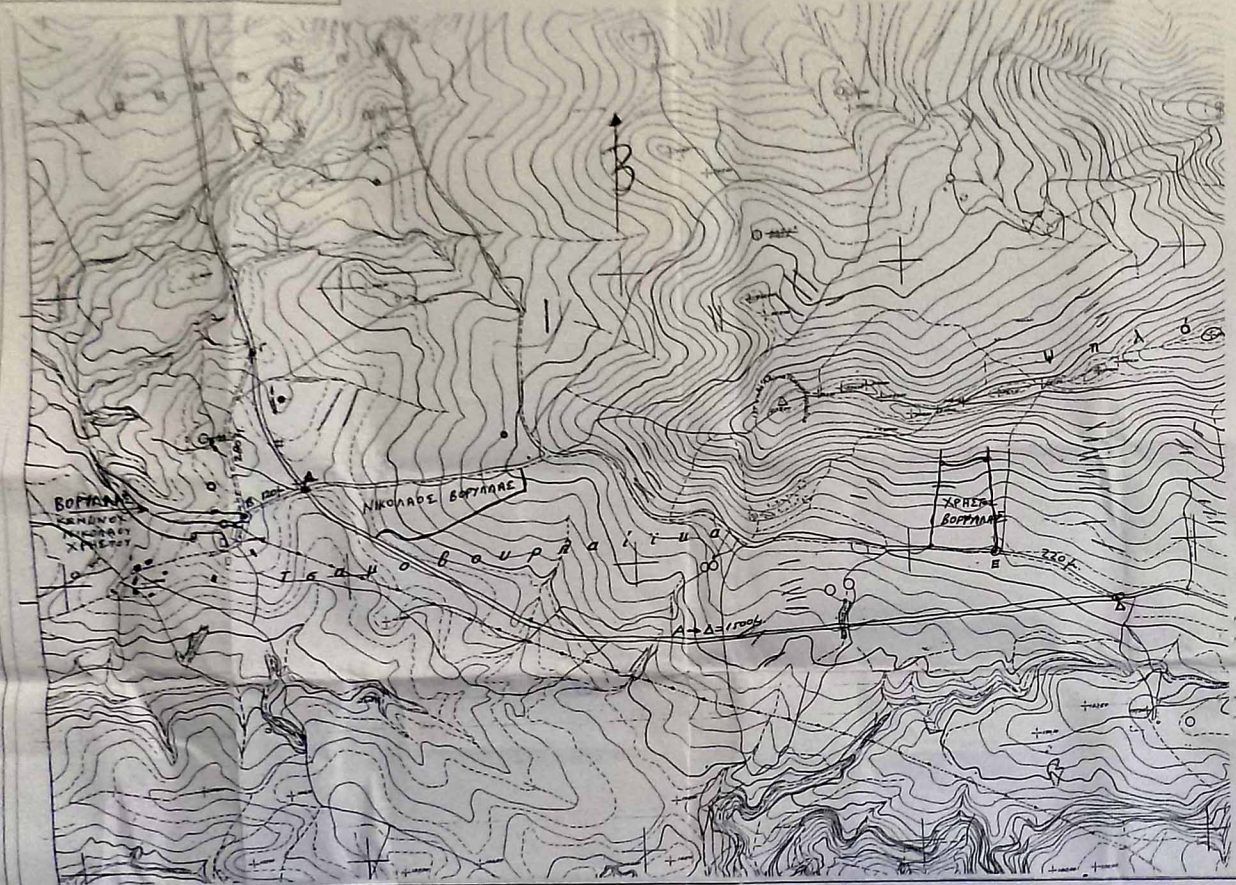

ΠΙΝΑΚΑΣ ΣΤΙΧΩΜΑΤΩΝ ΟΡΙΩΝ, ΕΣΤΑΣΕΩΣ

ΕΠΛ.	X	Y
44	278648.88	4207010.20
45	278648.48	4207027.13
46	278646.88	4207040.85
47	278644.58	4207051.88
48	278635.46	4207052.28
49	278621.73	4207048.54
50	278609.51	4207041.37
51	278600.62	4207040.85
52	27864.44	4207048.42
53	278662.51	4207034.85
54	278651.59	4207053.49
55	278653.25	4206977.29
56	278648.16	4206945.04
57	278644.58	4206923.05
58	278641.68	4206904.85
59	278655.24	4206903.86
60	278672.85	4206902.23
61	278683.80	4206899.54
62	278698.53	4206887.31
63	278695.08	4206895.38
64	278641.24	4206893.49
65	278652.49	4206892.47
66	278651.59	4206891.35
67	278650.71	4206889.82
68	278650.54	4206884.70
69	278650.86	4206876.86
70	278650.36	4206875.74
71	278648.16	4206893.24

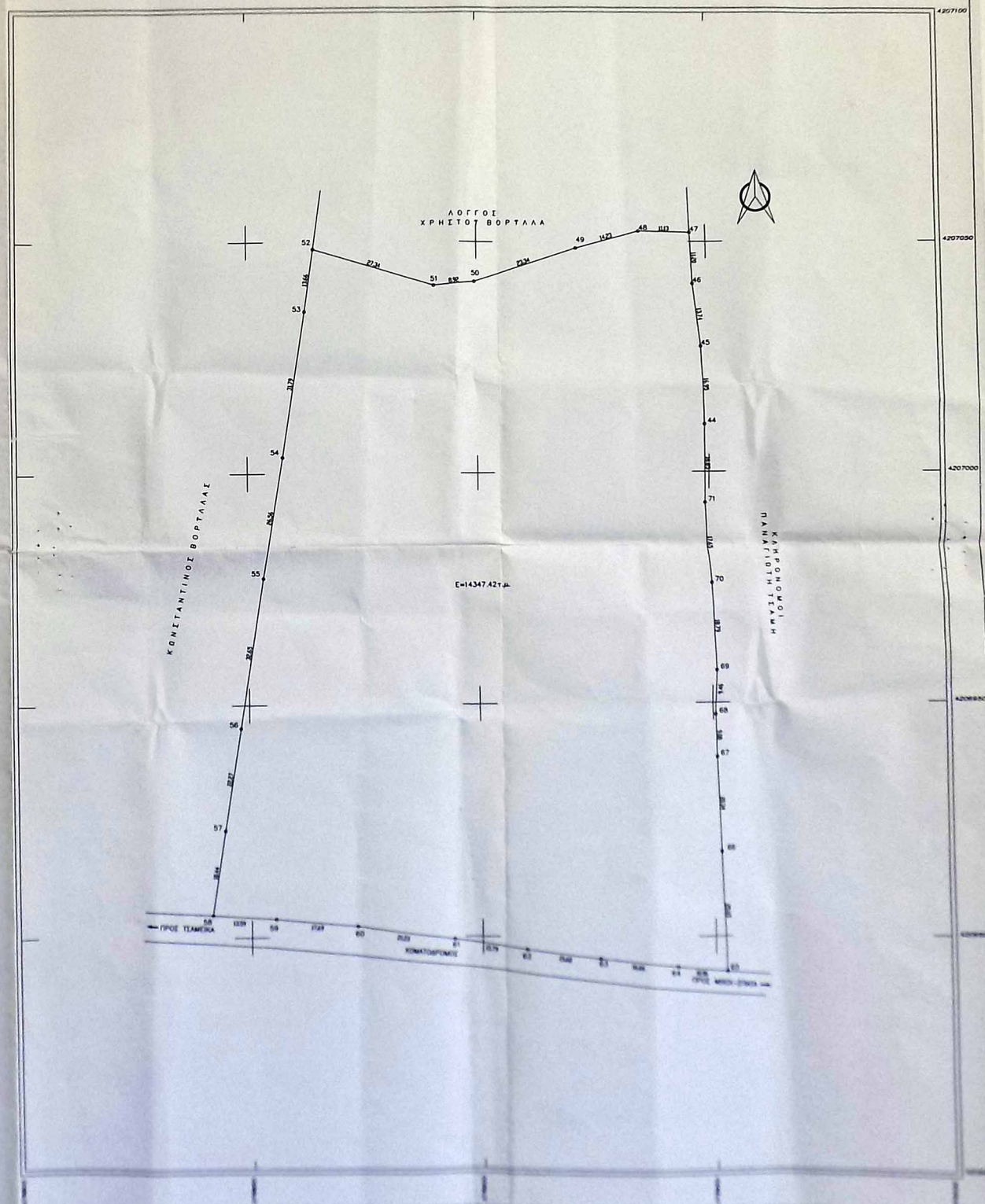

ΟΔΟΓΡΑΦΙΚΟ ΣΧΗΜΑΤΙΣΜΑ

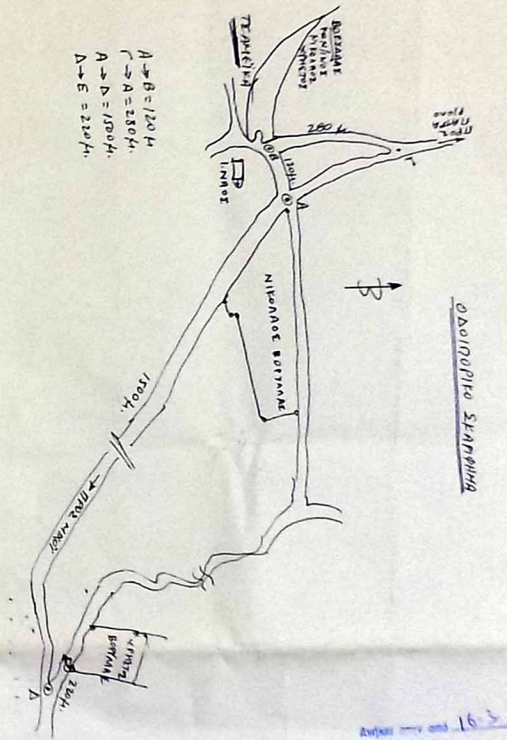

Α → Β = 120 μ
Γ → Δ = 250 μ
Α → Δ = 180 μ
Δ → Ε = 220 μ

ΤΟΠΟΓΡΑΦΙΚΟ ΔΙΑΓΡΑΜΜΑ
ΚΥΜΑΚΑ 1:500
ΔΙΟΙΚΗΤΗΣ: ΒΟΡΤΑΛΑΙ ΧΡΗΣΤΟΣ
ΘΕΣΗ: ΒΑΡΣΕΣ
Δ.Δ.: ΜΙΧΟΙ
ΔΗΜΟΣ: ΛΑΡΙΣΣΟΤ

ΠΤΩΜΑΧΙΑ
E(44,45,46,47, ..., 67,68,69,70,71,44)=14347.427 μ

ΔΗΛΩΣΗ ΝΕΣΙ / 77
Ο ΚΑΤΩΝ ΠΤΟΦΕΤΡΑΜΜΕΝΟΣ ΜΕΛΑΝΚΩΣ ΔΗΛΩΝΟ ΟΤΙ ΤΟ ΑΠΟΤΕΛΕΣΜΑ ΜΕ ΣΤΟΙΧΕΙΑ (1,2,3,4,5, ..., 40,41,42,43,1) ΚΑΙ ΕΜΒΛΟΣΤ 21846.27 μ, ΔΙΟΙΚΗΤΗΣ ΒΟΡΤΑΛΑΙ ΧΡΗΣΤΟΣ, ΕΠΙΣΚΕΠΤΑΙ ΕΝΤΟΣ ΤΩΝ ΟΡΙΩΝ ΤΩΝ ΟΡΙΩΜΩΤ 'ΤΣΑΜΕΡΑ', ΔΗΜΟΣ ΛΑΡΙΣΣΟΤ ΚΑΙ ΕΣΤΙΝ ΚΑΤΑ ΚΑΝΟΝΑ ΑΠΡΟ ΚΑΙ ΟΙΚΟΔΟΜΗΤΙΚΟ

ΤΑ ΟΡΙΑ ΤΙΣΣΕΙΣ Ο ΑΜΟΙΒΗΤΗΣ

ΠΑΡΑ ΟΚΤΩΒΡΙΟΣ 2008
Ο ΜΕΛΑΝΚΩΣ