

ΤΟΠΟΓΡΑΦΙΚΟ ΔΙΑΓΡΑΜΜΑ

Σε απόσπασμα χάρτη ΓΥΣ κλίμ. 1:5000 (6442/3) η έκταση υπό στοιχεία (4, 3, 2, Α0, Α1, 7, 8, 9, 10, 11, 12, Δ1, 4) εμβαδού 40,311 στρ. (σαράντα στρέμματα και τριακόσια έντεκα χιλιοστά του στρέμματος) στη θέση «Κίαφα» Μάνδρας περιφέρειας Δ. Μάνδρας – Ευδυλλίας

4/	451893.6200	4213695.7800
3/	452000.0000	4213740.4400
2/	452050.9400	4213751.2700
Α0/	452106.2300	4213740.4000
Α1/	452073.2600	4213572.8100
7/	452090.9100	4213545.5100
8/	452041.6000	4213545.5000
9/	452000.0000	4213540.0000
10/	451959.3200	4213534.9100
11/	451958.4700	4213543.3900
12/	451869.9100	4213518.9700
Δ1	451861.4200	4213532.1000

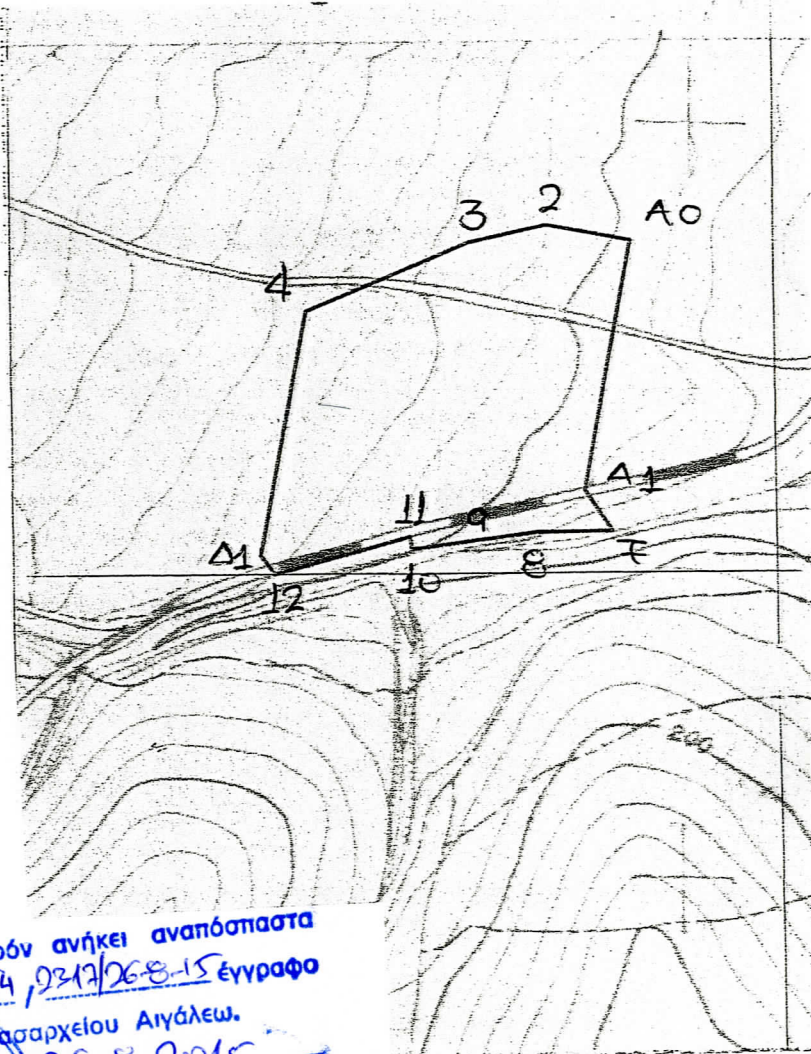

Αιγάλεω 11-8-15
Η Συντάτρια

[Signature]

Β. ΑΙΚΟΛΟΓΟΥ
ΔΑΙΟΛΟΓΩ



Το παρόν ανήκει αναπόσπαστα
62454 / 2317/26-8-15 έγγραφο
Δασαρχείου Αιγάλεω.
26-8-2015
Ο Δασάρχης

[Signature]
Ειρήνη Σούρα
Δασολόγος