

ΥΠΟΜΝΗΜΑ

ΤΕΜΒΑΔΟΜΕΤΡΗΣΗ ΑΓΡΟΤΕΜΑΧΙΟΥ

ΕΜΒΑΔΟ ΑΓΡΟΤΕΜΑΧΙΟΥ 601: Ε = 8.368,00 τ.μ. ΟΠΩΣ ΠΑΡΑΧΩΡΗΘΗΚΕ ΜΕ ΤΗΝ 159815/37 ΑΠΟΦ. ΤΟΥ ΥΠ. ΓΕΩΡΓΙΑΣ (ΒΑΡΔΑΤΕΣ ΦΩ/ΔΑΣ ΔΙΑΝΟΜΗ 1935)

2. ΣΥΝΤΕΤΑΙΜΕΝΕΣ ΚΟΡΥΦΩΝ

(ΕΓΣΑ 87)	
X	Y
A	362995,35
B	363054,64
Γ	363025,11
Δ	362961,17

3. ΔΗΛΩΣΗ Ν. 651/77

Ο υπογραφόμενος Μηχανικός Σίμος Κωνσταντίνος, δηλώνω ότι το αγροτεμάχιο που απεικονίζεται στο παρόν τοπογραφικό διάγραμμα υπό τα στοιχεία Α,Β,Γ,Δ,Δ' βρίσκεται εντός ορίων στη θέση "Μποστάνιες" Κτηματικής Περιφέρειας Τ.Κ. Βαρδατών, Δ.Ε. Γοργοποτάμου, Δ.αρχαίων, είναι αυτοτελές, δεν αποτελεί τμήμα μεγαλύτερης ιδιοκτησίας και είναι όριο.

Ο Μηχανικός



ΠΑΡΑΤΗΡΗΣΗ:  
ΤΑ ΟΡΙΑ ΥΠΕΔΕΙΕΕ Ο ΙΔΙΟΚΤΗΤΗΣ

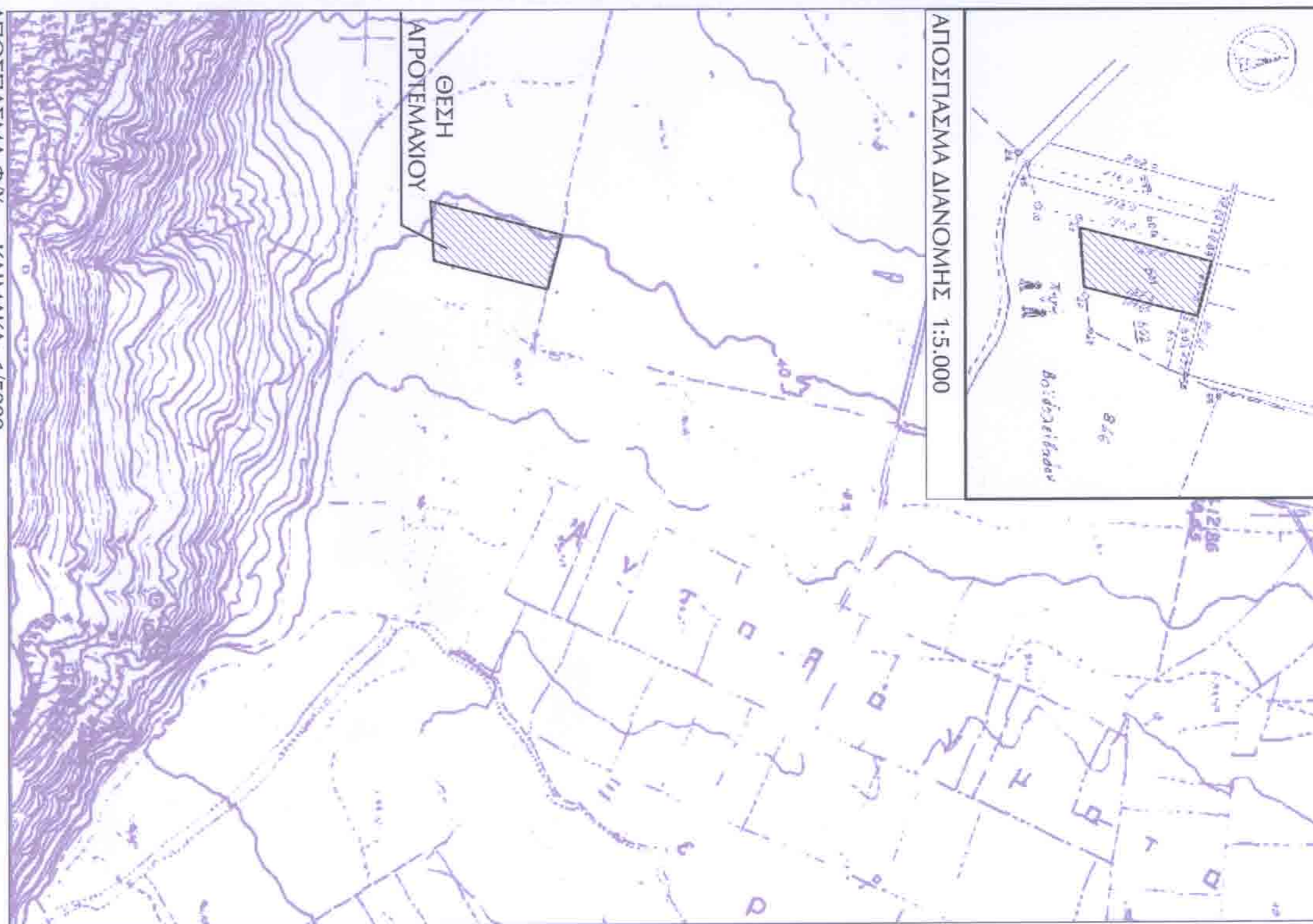

ΕΡΓΟΔΟΤΗΣ:	ΥΦΑΝΤΗΣ ΚΩΝΣΤΑΝΤΙΝΟΣ
ΕΡΓΟ:	ΑΠΟΤΥΠΩΣΗ ΑΓΡΟΤΕΜΑΧΙΟΥ
ΘΕΣΗ:	"ΜΠΟΣΤΑΝΙΕΣ" ΚΤΗΜΑΤΙΚΗ ΠΕΡΙΦΕΡΕΙΑ Τ.Κ. ΒΑΡΔΑΤΩΝ Δ.Ε. ΓΟΡΓΟΠΟΤΑΜΟΥ, Δ. ΝΑΜΙΕΩΝ, ΠΕΡΙΦΕΡΕΙΑ ΣΤΕΡΕΑΣ ΕΛΛΑΔΑΣ
ΜΕΛΕΤΗΤΗΣ:	ΣΙΜΟΣ ΚΩΝΣΤΑΝΤΙΝΟΣ Πολιτικός Μηχανικός ΚΑΛΥΒΑ ΜΙΤΑΚΟΤΙΑΝΝΗ 19, ΝΑΜΙΑ Τ.Κ.35100 ΤΗΛ. - ΦΑΞ: 22310-42576 ΚΙΝ. : 6944135904
ΗΜΕΡΟΜΗΝΙΑ:	ΙΟΥΛΙΟΣ 2015
ΘΕΜΑ ΣΧΕΔΙΟΥ:	ΑΡΙΘΜΟΣ ΣΧΕΔΙΟΥ:
ΤΟΠΟΓΡΑΦΙΚΟ ΔΙΑΓΡΑΜΜΑ	T 1
ΚΑΙΜΑΚΑ :	1 :500
ΣΦΡΑΓΙΔΑ-ΥΠΟΓΡΑΦΗ	

