

ΥΠΟΜΝΗΜΑ

ΟΡΟΙ ΔΟΜΗΣΗΣ
 ΝΟΜΟΙ ΠΕΡΙ ΚΙΝΗΤΗΣ ΤΗΛΕΦΩΝΙΑΣ
 ΙΣΧΥΕΙ Ο Ν.2075/1992 ΦΕΚ 129Α ΚΑΘΩΣ ΚΑΙ Ο Ν. 2145/93
 ΦΕΚ 88Α ΚΑΙ ΙΣΧΥΕΙ Ο Ν. 2801/2000 ΚΑΙ Ο Ν.3431/06

ΑΦΕΤΗΡΙΑ ΜΕΤΡΗΣΗΣ ΥΨΟΜΕΤΡΩΝ
 +0.00=+899.00(Μ.Σ.Θ)

Ε(Α.Β.Γ.Δ.Α)=600.00Τ.Μ
 Ε(Α.Β.Γ.Δ.Α')=37.60Τ.Μ

ΓΕΩΓΡΑΦΙΚΟ ΜΗΚΟΣ ΓΕΩΓΡΑΦΙΚΟ ΠΛΑΤΟΣ

ΕΓΣΑ 87	22° 21' 15"	38° 02' 58"
ΕΔ 50	22° 21' 23"	38° 03' 11"

ΣΥΝΤΑΤΑΓΜΕΝΕΣ ΚΟΡΥΦΩΝ

A	X= 355596.020	Y=4212607.917
B	X= 355604.772	Y=4212599.837
Γ	X= 355586.471	Y=4212573.250
Δ	X= 355573.086	Y=4212589.527

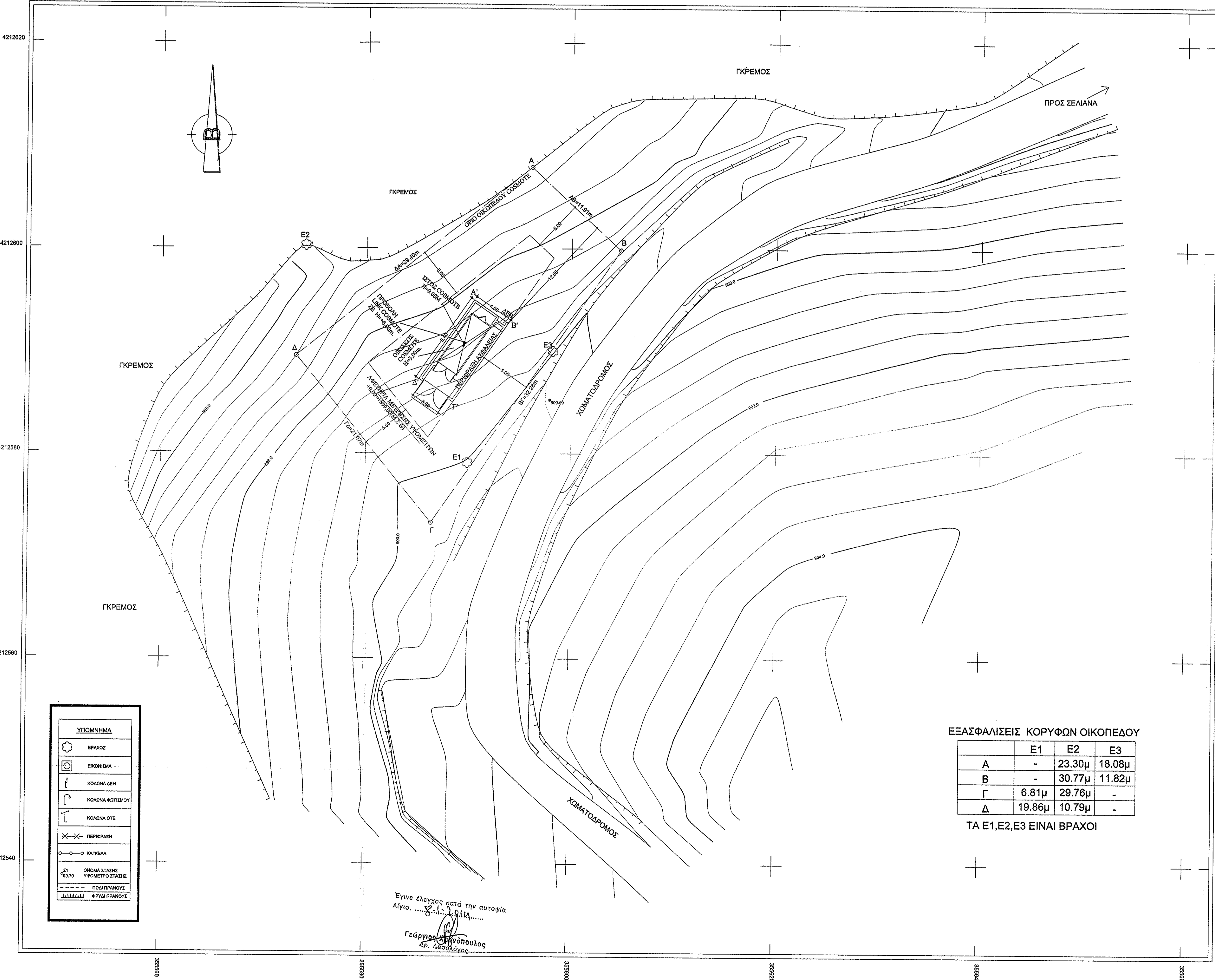
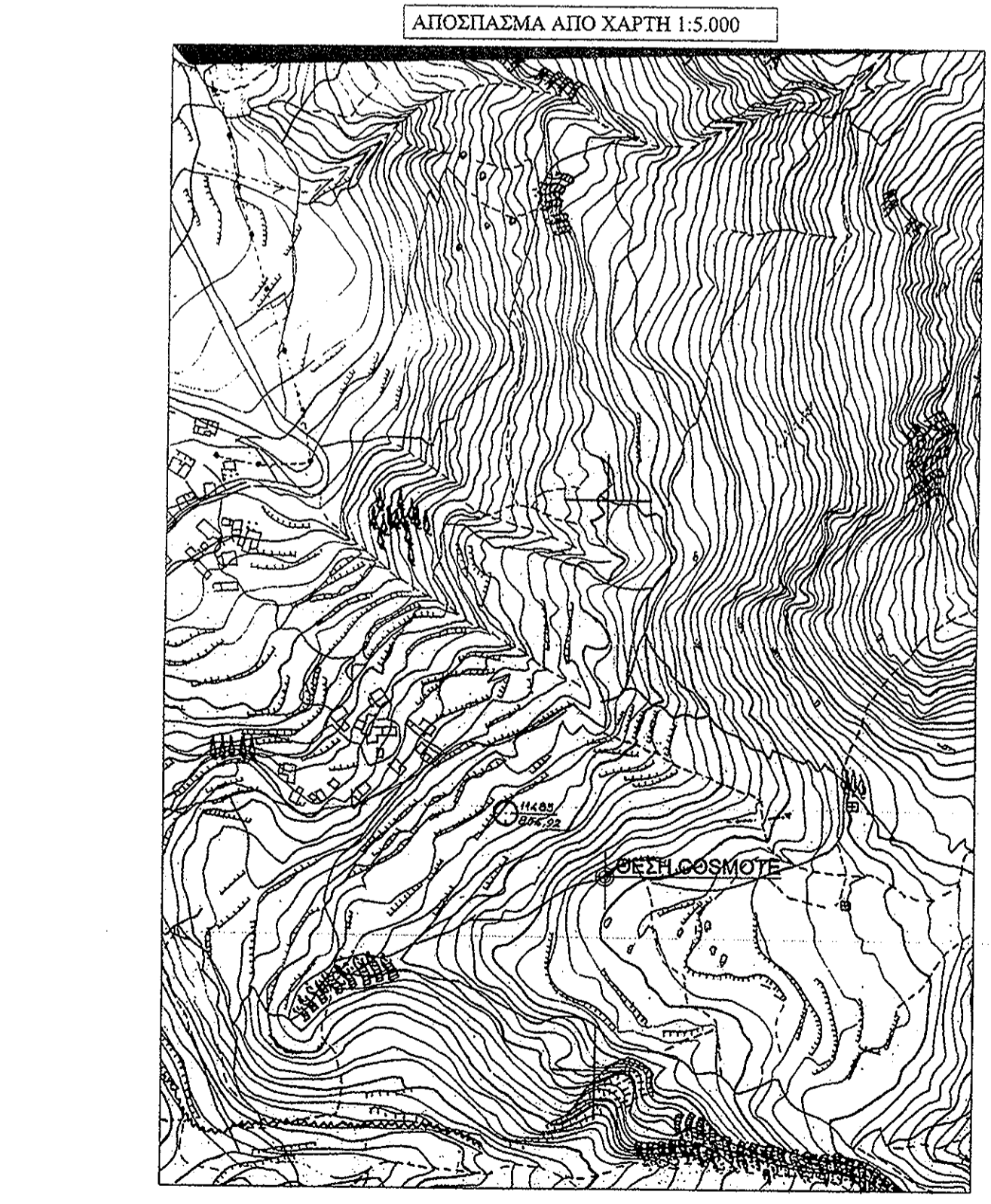
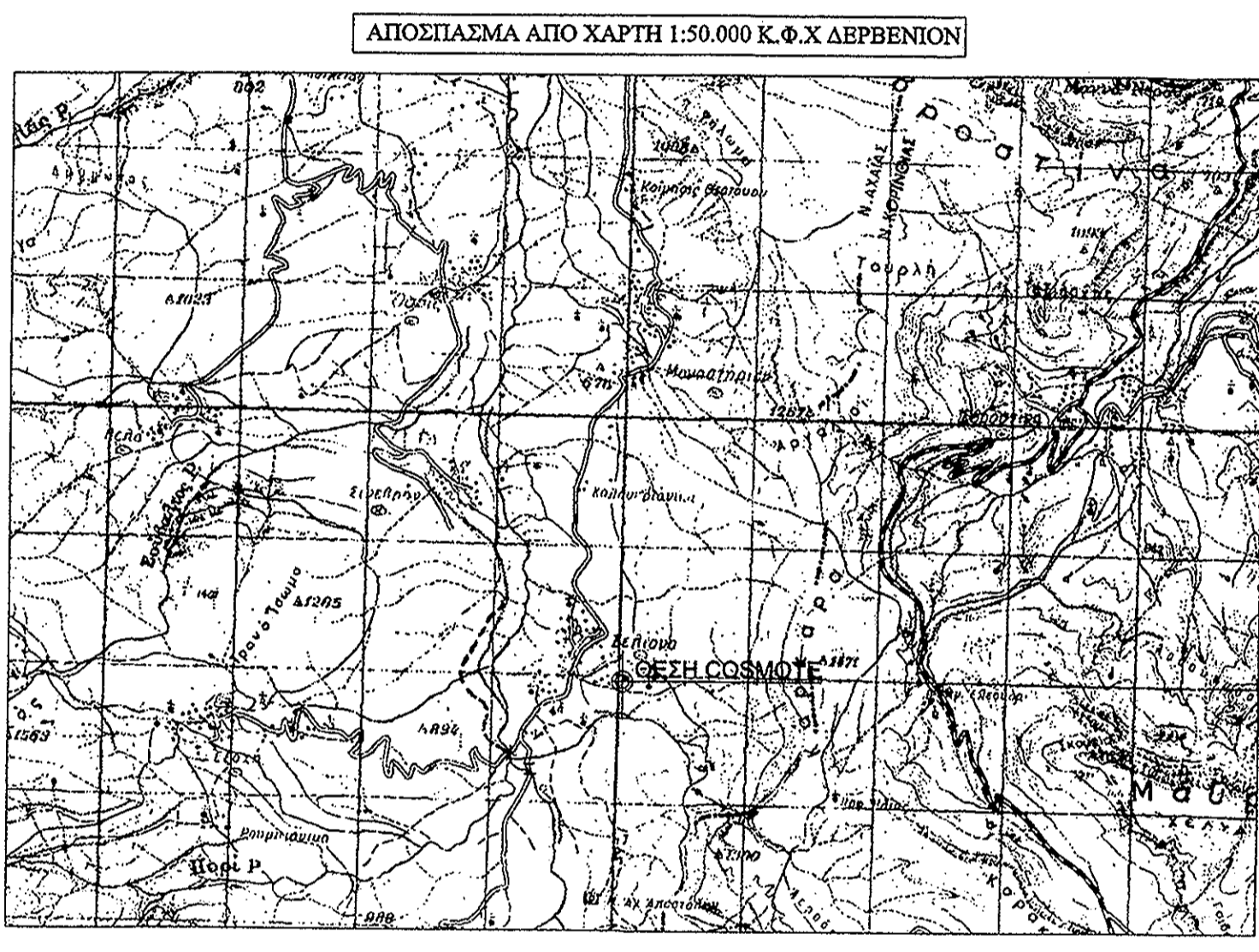
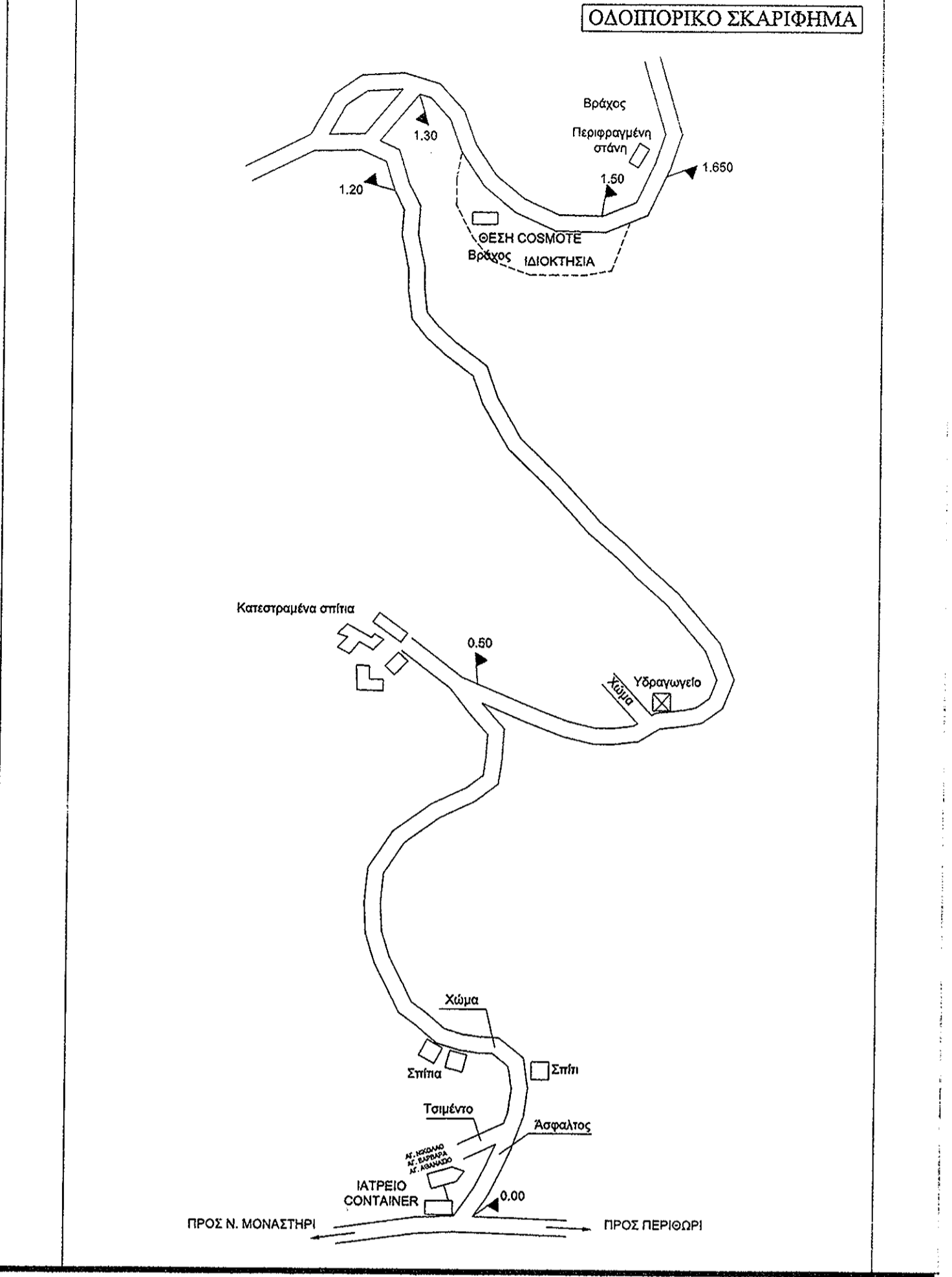

ΕΞΑΣΦΑΛΙΣΕΙΣ ΚΟΡΥΦΩΝ ΟΙΚΟΠΕΔΟΥ

	E1	E2	E3
A	-	23.30μ	18.08μ
B	-	30.77μ	11.82μ
Γ	6.81μ	29.76μ	-
Δ	19.86μ	10.79μ	-

ΤΑ Ε1,Ε2,Ε3 ΕΙΝΑΙ ΒΡΑΧΟΙ

ΥΠΟΜΝΗΜΑ

	ΕΡΧΟΣ
	ΕΓΧΩΜΑ
	ΚΟΚΚΙΝΑ ΔΕΗ
	ΚΟΚΚΙΝΑ ΦΥΛΕΜΟΥ
	ΚΟΚΚΙΝΑ ΟΥΤΕ
	ΧΑΛΚΙΑ ΠΕΡΙΦΡΑΣΗ
	ΧΑΛΚΙΑ ΚΑΛΥΒΑ
	ΟΝΟΜΑ ΣΤΑΣΗΣ ΥΨΟΜΕΤΡΟ ΣΤΑΣΗΣ
	ΠΟΛΥΓΡΑΦΙΚΗ ΕΡΓΑΣΙΑ ΠΡΑΞΕΩΣ
	ΕΡΓΑΣΙΑ ΠΡΑΞΕΩΣ

ΕΡΓΟΔΟΤΗΣ
Cosmote ΚΙΝΗΤΕΣ ΤΗΛΕΠΙΚΟΙΝΩΝΙΕΣ Α.Ε

ΕΡΓΟ
ΕΓΚΑΤΑΣΤΑΣΗ ΣΤΑΘΜΟΥ ΚΙΝΗΤΗΣ ΤΗΛΕΦΩΝΙΑΣ ΣΕΛΙΑΝΑ-Χ

ΘΕΣΗ
 ΣΕΛΙΑΝΑ, ΑΓ.ΒΑΡΒΑΡΑ
 Δ.ΑΙΓΙΑΛΕΙΑΣ, Ν. ΑΧΑΪΑΣ

ΑΝΑΔΟΧΟΣ ΕΓΝΑΤΙΑ ΕΓΝΑΤΙΑ ΜΕΛΕΤΗΤΙΚΗ
 ΜΕΛΕΤΗΤΗΣ
ΝΙΚΟΛΑΟΥ ΝΙΚΟΛΑΟΣ ΠΟΛΙΤΙΚΟΣ ΜΗΧΑΝΙΚΟΣ

ΘΕΜΑ ΣΧΕΔΙΟΥ
ΤΟΠΟΓΡΑΦΙΚΟ ΔΙΑΓΡΑΜΜΑ

ΑΡΙΘΜΟΣ ΣΧΕΔΙΟΥ
D001

ΚΩΔΙΚΟΣ ΕΡΓΟΥ
 140 5624

ΚΛΙΜΑΚΑ 1:200
 ΧΡΟΝΟΣ ΜΕΛΕΤΗΣ ΙΟΥΛΙΟΣ 2006

ΥΠΟΓΡΑΦΗ 1898/206
 ΣΦΡΑΓΙΔΑ
 ΝΙΚΟΛΑΟΥ Δ. ΝΙΚΟΛΑΟΥ
 ΠΟΛΙΤΙΚΟΣ ΜΗΧΑΝΙΚΟΣ
 ΕΠΙΣΤΑΣΙΑ Α.Π. ΒΕΡΕΣΙΝΗΣ
 7- Τηλ: 2610 887.21 - 062/ΜΗΧ
 2610 887.21 - 062/ΜΗΧ
 2610 887.21 - 062/ΜΗΧ

4η ΑΝΑΘΕΩΡΙΣΗ				
3η ΑΝΑΘΕΩΡΙΣΗ				
2η ΑΝΑΘΕΩΡΙΣΗ				
1η ΑΝΑΘΕΩΡΙΣΗ				
ΑΡΧΙΚΗ ΣΧΕΔΙΑΣΗ	07/06	ΑΝΔΡΕΑΣ ΔΟΥ ΣΟΦΙΑ	07/06	ΧΑΛΚΙΔΟΥ ΣΟΦΙΑ
	ΗΜ/ΝΙΑ	ΣΧΕΔΙΑΣΗ	ΗΜ/ΝΙΑ	ΕΛΕΓΧΟΣ
			ΗΜ/ΝΙΑ	ΕΓΚΡΙΣΗ