

ΜΙΛΑΝΟΥ  
4 - ΑΙΓΙΟ - ΜΗΤΡΩΟΥ 48491  
ΑΦΜ: 041870636 - ΔΟΥ: ΑΙΓΙΟΥ

# Τεχνικό Γραφείο

μελέτη \* διακόσμηση  
κατασκευή \* επίβλεψη

## ΧΡΙΣΤΟΠΟΥΛΟΣ ΓΕΩΡΓΙΟΣ

### αρχιτέκτων-μηχανικός

ΕΠΙΣΚ. ΤΙΜΟΘΕΟΥ 4 - 25100 ΑΙΓΙΟ  
ΤΗΛ. (26910) 23288 - 24973 FAX: 68578

εργοδότης:

ΔΙΑΜΑΝΤΗ ΔΙΑΜΑΝΤΩ

έργο:

ΑΠΟΤΥΠΩΣΗ ΑΓΡΟΤΕΜΑΧΙΟΥ

θέση έργου:

"ΠΑΛΙΟ ΚΑΣΤΡΟ" - Τ.Κ. ΚΟΥΝΙΝΑΣ - ΔΗΜΟΣ ΑΙΓΑΛΕΙΑΣ

θέμα σχεδίου:

ΤΟΠΟΓΡΑΦΙΚΟ ΔΙΑΓΡΑΜΜΑ

αριθ. σχεδίου



ΧΡΙΣΤΟΠΟΥΛΟΣ

ΜΑΡΤΙΟΣ 2012

27-8-2012

Συμπληρωθείσα το παρόν  
σφραγίδα υπερασπίας αριθμο  
και ταυτόχρονο έγγραφο  
του οποίου αποτελεί  
αναπόσπαστο μέρος  
27-8-2012

Γεώργιος Χριστοπούλος  
Το Διαβόλωνος

### ΥΠΟΓΡΑΦΗ

ΓΕΩΡΓΙΟΣ Χ. ΧΡΙΣΤΟΠΟΥΛΟΣ  
ΑΡΧΙΤΕΚΤΟΝ ΜΗΧΑΝΙΚΟΣ  
ΚΑΤΑΣΚΕΥΗ ΕΡΓΩΝ  
ΔΙΠΛΩΜ. ΠΟΛΥΤΕΧΝΕΙΟΥ ΜΙΛΑΝΟΥ  
ΜΕΛΟΣ Τ.Ε.Ε. ΑΡ. ΜΗΤΡΩΟΥ 14431  
Επ. Τιμαθίου 4 - ΑΙΓΙΟ - Τηλ. 232 88 573  
Α.Φ.Μ.: 041870636 - ΔΟΥ: ΑΙΓΙΟΥ

ΕΜΒΑΔΟΜΕΤΡΗΣΗ ΓΗΠΕΔΟΥ

Με τη βοήθεια  
των ορθογωνικών συντεταγμένων  
των κορυφών του

1	324590.15	4227265.15	2.17
2	324588.99	4227266.98	2.02
3	324587.94	4227268.70	1.97
4	324586.87	4227270.35	2.07
5	324585.74	4227272.09	2.03
6	324584.58	4227273.75	1.98
7	324583.54	4227275.43	1.60
8	324582.61	4227276.73	0.44
9	324582.41	4227277.12	2.01
10	324581.31	4227278.80	1.98
11	324580.18	4227280.42	2.03
12	324579.05	4227282.11	1.42
13	324578.21	4227283.25	2.69
14	324576.76	4227285.52	2.04
15	324575.59	4227287.19	2.01
16	324574.45	4227288.85	1.99
17	324573.30	4227290.47	2.02
18	324572.14	4227292.12	0.51
19	324571.78	4227292.48	1.47
20	324570.98	4227293.71	2.02
21	324569.84	4227295.38	2.00
22	324568.68	4227297.01	2.14
23	324567.43	4227298.75	1.99
24	324566.26	4227300.36	1.98
25	324565.14	4227301.99	2.08
26	324563.94	4227303.69	1.99
27	324562.79	4227305.32	2.01
28	324561.65	4227306.97	2.14
29	324560.42	4227308.72	2.03
30	324559.23	4227310.37	1.49
31	324558.39	4227311.60	3.15
32	324556.54	4227314.15	4.00
33	324559.91	4227316.31	3.42
34	324562.93	4227317.92	2.53
35	324565.14	4227319.16	42.22
36	324525.31	4227305.17	3.18
37	324522.30	4227304.15	5.99
38	324525.98	4227299.43	7.53
39	324530.26	4227293.24	7.84
40	324534.44	4227286.61	16.45
41	324544.45	4227273.56	24.47
42	324559.30	4227254.11	5.34
43	324561.65	4227249.31	4.73
44	324566.01	4227247.47	5.74
45	324571.22	4227249.88	6.87
46	324577.13	4227253.39	9.04
47	324584.22	4227259.00	8.54

$$E = 1/2 \sum (X_i + X_{i+1})(\Psi_i - \Psi_{i+1})$$

$$E = 2238.21 \mu^2$$

Απόσπασμα απο εικόνα δορυφορικής λήψης εκτός κλίμακας με την θέση του αγροτεμαχίου



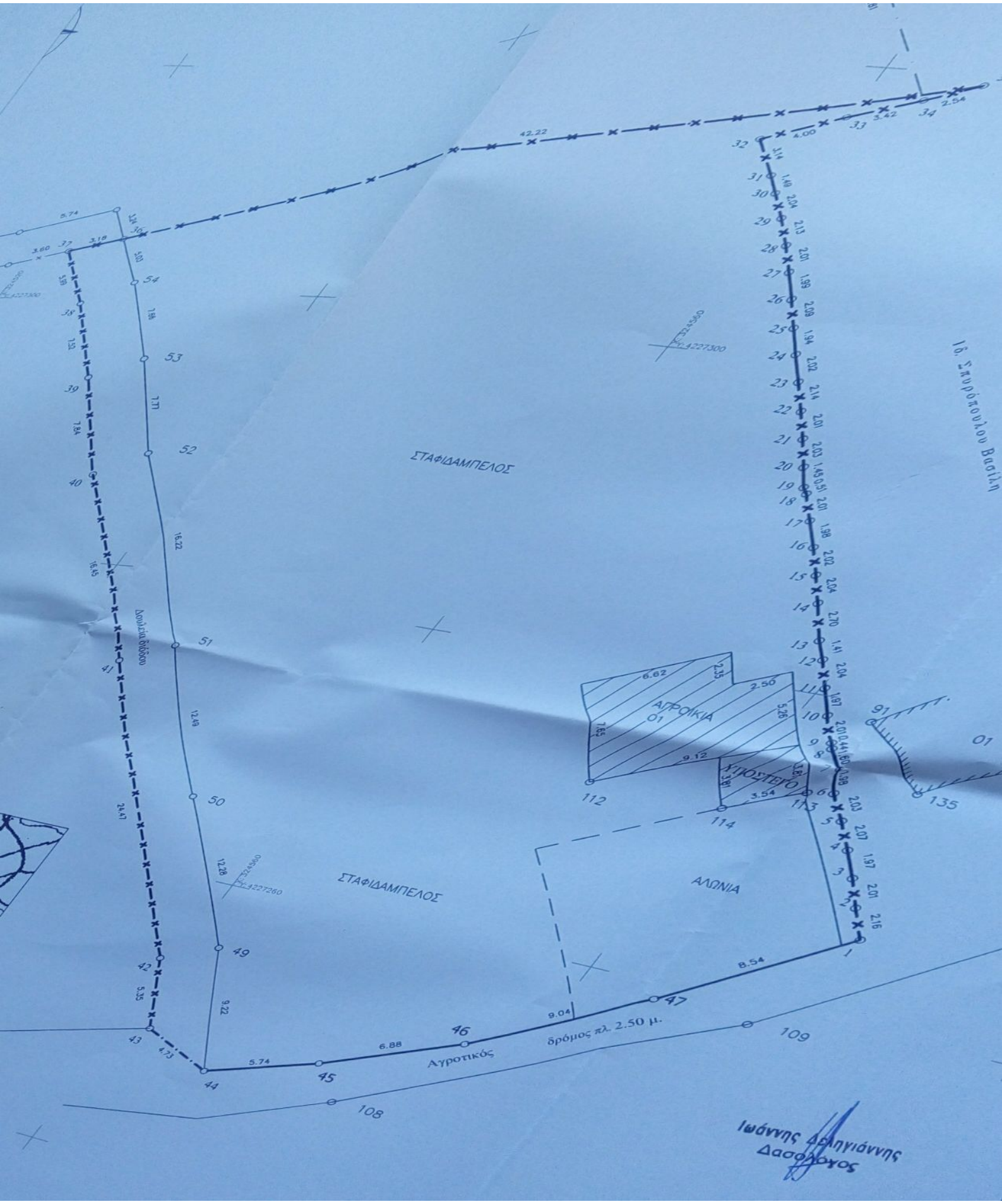

16. Στοιχειοτικός Βασίλη

Ιωάννης Δημητρίου  
Δασολόγος

Απόσπασμα απο την 6237-2 πινακίδα του διαγράμματος  
1:5000 της Γ.Υ.Σ. με την θέση του αγροτεμαχίου

520

