

ΕΠΙΒΕΒΑΘΜΙΣΗ ΕΤΙΑ '87

ΚΑΤΑΣΤ. Π.	Σ. - ΣΗΜΕΙΟ	ΚΟΥΡΣΟΣ - ΣΤ.	ΜΕΤΡΗ
1	40774170	40774170	0.00
2	40774175	40774175	0.00
3	40774180	40774180	0.00
4	40774185	40774185	0.00
5	40774190	40774190	0.00
6	40774195	40774195	0.00
7	40774200	40774200	0.00
8	40774205	40774205	0.00
9	40774210	40774210	0.00
10	40774215	40774215	0.00
11	40774220	40774220	0.00
12	40774225	40774225	0.00
13	40774230	40774230	0.00
14	40774235	40774235	0.00
15	40774240	40774240	0.00
16	40774245	40774245	0.00
17	40774250	40774250	0.00
18	40774255	40774255	0.00
19	40774260	40774260	0.00
20	40774265	40774265	0.00
21	40774270	40774270	0.00
22	40774275	40774275	0.00
23	40774280	40774280	0.00
24	40774285	40774285	0.00
25	40774290	40774290	0.00
26	40774295	40774295	0.00
27	40774300	40774300	0.00
28	40774305	40774305	0.00
29	40774310	40774310	0.00
30	40774315	40774315	0.00
31	40774320	40774320	0.00
32	40774325	40774325	0.00
33	40774330	40774330	0.00
34	40774335	40774335	0.00
35	40774340	40774340	0.00
36	40774345	40774345	0.00
37	40774350	40774350	0.00
38	40774355	40774355	0.00
39	40774360	40774360	0.00
40	40774365	40774365	0.00
41	40774370	40774370	0.00
42	40774375	40774375	0.00
43	40774380	40774380	0.00
44	40774385	40774385	0.00
45	40774390	40774390	0.00
46	40774395	40774395	0.00
47	40774400	40774400	0.00
48	40774405	40774405	0.00
49	40774410	40774410	0.00
50	40774415	40774415	0.00
51	40774420	40774420	0.00
52	40774425	40774425	0.00
53	40774430	40774430	0.00
54	40774435	40774435	0.00
55	40774440	40774440	0.00
56	40774445	40774445	0.00
57	40774450	40774450	0.00
58	40774455	40774455	0.00
59	40774460	40774460	0.00
60	40774465	40774465	0.00
61	40774470	40774470	0.00
62	40774475	40774475	0.00
63	40774480	40774480	0.00
64	40774485	40774485	0.00
65	40774490	40774490	0.00
66	40774495	40774495	0.00
67	40774500	40774500	0.00
68	40774505	40774505	0.00
69	40774510	40774510	0.00
70	40774515	40774515	0.00
71	40774520	40774520	0.00
72	40774525	40774525	0.00
73	40774530	40774530	0.00
74	40774535	40774535	0.00
75	40774540	40774540	0.00
76	40774545	40774545	0.00
77	40774550	40774550	0.00
78	40774555	40774555	0.00
79	40774560	40774560	0.00
80	40774565	40774565	0.00
81	40774570	40774570	0.00
82	40774575	40774575	0.00
83	40774580	40774580	0.00
84	40774585	40774585	0.00
85	40774590	40774590	0.00
86	40774595	40774595	0.00
87	40774600	40774600	0.00
88	40774605	40774605	0.00
89	40774610	40774610	0.00
90	40774615	40774615	0.00
91	40774620	40774620	0.00
92	40774625	40774625	0.00
93	40774630	40774630	0.00
94	40774635	40774635	0.00
95	40774640	40774640	0.00
96	40774645	40774645	0.00
97	40774650	40774650	0.00
98	40774655	40774655	0.00
99	40774660	40774660	0.00
100	40774665	40774665	0.00

Το πεδίο αυτό είναι του οδού
 #51/105
 Δηλ. Ειδική Πρωτ.

ΔΗΜΙΤΡΙΟΣ ΚΡΑΣΙΝΟΠΟΥΛΟΣ
 ΔΙΑΚΟΣ

Το πεδίο αυτό είναι του οδού
 #51/105
 Δηλ. Ειδική Πρωτ.

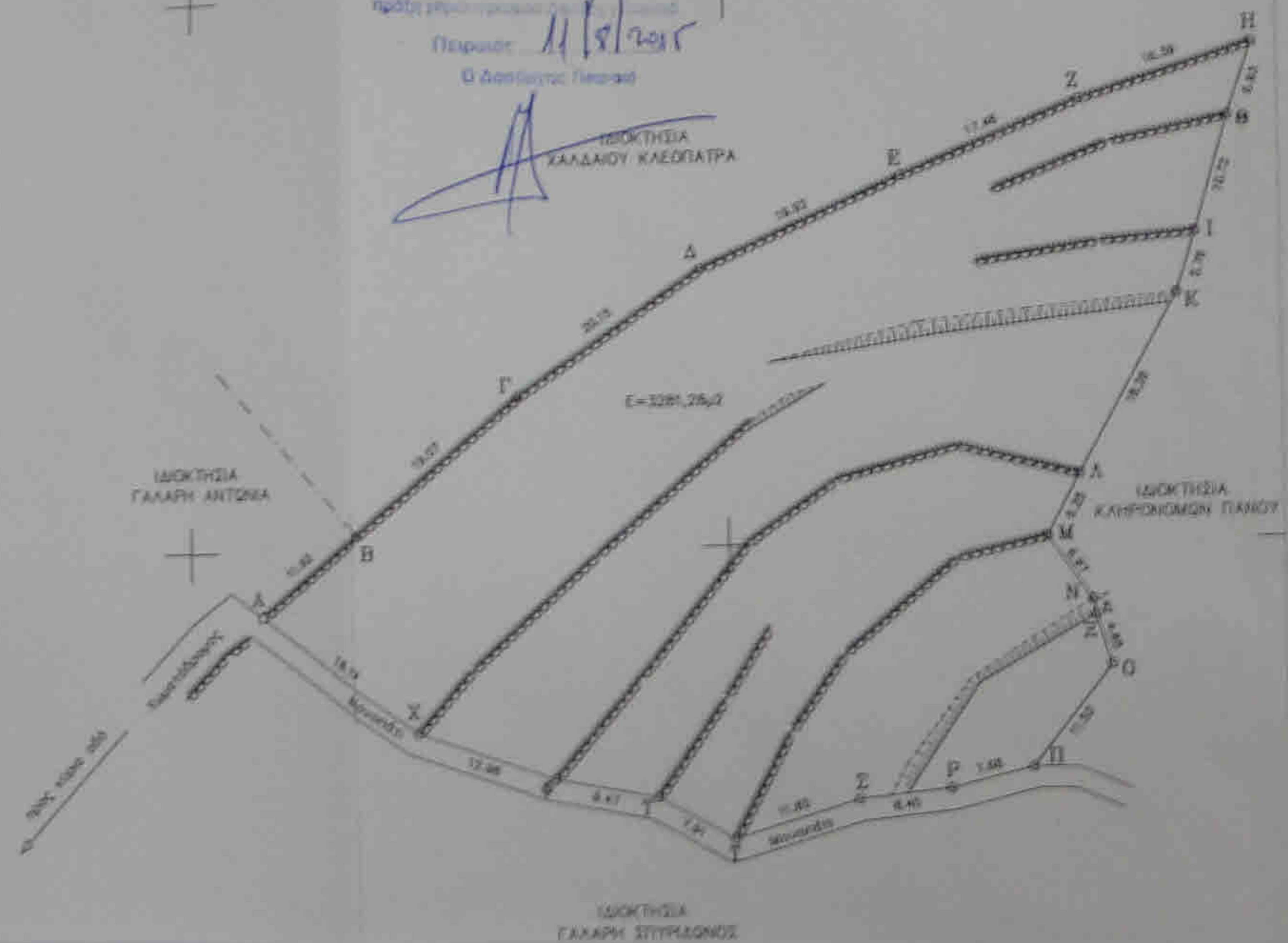

Βεβαιώνω ότι το αθρο με τα
 αλληλεπικαλυπτικά στοιχεία ΑΒΓΔΑΑ είναι
 ορθά τοποθετημένα στον χώρο

ΔΑΜΠΡΟΥ Β. ΣΤΑΥΡΟΣ
 Πτυχιούχος Τοπογράφος Μηχανικός Τ.Ε.
 Α.Μ. ΕΕΤΕΜ 21980
 ΚΑΝΟΔΡΟΥ 35 - ΠΕΙΡΑΙΑΣ 185 36
 ΤΗΛ 210 428 7862, 21979 61192, 6974837434
 ΑΦΜ 047209333 - ΔΟΥ Γ' ΠΕΙΡΑΙΑ

ΔΗΛΩΣΗ ΙΔΙΟΚΤΗΤΗ

Το όριο του αμφοτέρω κόβου, κα ή ομοίως, διακρίνεται ανεξαρτήτως από την διαίρεση

ΑΙΓΙΝΑ 10 - 2 - 2011
 Η ΔΗΛΩΣΙΑ

ΔΗΛΩΣΗ ΜΗΧΑΝΙΚΟΥ (Ν. 651/77)

Ο υπεργραμμένος Λάμπρος Σταύρος, Τοπογράφος Μηχ. Τ.Ε. δηλώνει ανεξάρτητα από το σχέδιο με το οποίο του
 ήλθε οφειλόμενος, ύψους 3281,26μ² (τρώντα εκατομμύρια οκτακόσια πενήντα και τέσσερα (95.044) τ.μ. και ενός (1) τ.μ.
 ορίου του ορίου μεσογείου (ορίου) από τον 1929) κα ένα όριο κα ομοίως, κατ'επίκληση, σύμφωνα
 με τις διατάξεις, Πανεπιστημίου, διατάξεις (Ν. 651/77)

- Βεβαιώνω με απόδοση μεσογείου των 800 μέτρων από την βεβαιότητα
 - Το πεδίο αυτό δεν είναι υπήκοο σε έκδοση της Α.Δ.Π.Π. σύμφωνα με τον Ν. 1537 / 85

ΑΙΓΙΝΑ 10 - 2 - 2011
 Ο ΔΗΛΩΣ

ΔΑΜΠΡΟΥ Β. ΣΤΑΥΡΟΣ
 Πτυχιούχος Τοπογράφος Μηχανικός Τ.Ε.
 Α.Μ. ΕΕΤΕΜ 21980
 ΚΑΝΟΔΡΟΥ 35 - ΠΕΙΡΑΙΑΣ 185 36
 ΤΗΛ 210 428 7862, 21979 61192, 6974837434
 ΑΦΜ 047209333 - ΔΟΥ Γ' ΠΕΙΡΑΙΑ

ΙΔΙΟΚΤΗΤΡΙΑ :	ΧΑΤΖΟΠΟΥΛΟΥ ΒΑΣΙΛΙΚΗ ΟΥΣ ΠΑΝΑΓΙΩΤΗ θυγ. ΝΙΚΟΛΑΟΥ ΧΑΛΔΑΙΟΥ	
ΕΡΓΟ :	Απόδοση έκτακτος Ε = 3281,26μ²	
ΘΕΣΗ :	Καλλιθέρα - Μεσογείος Δημοτικό Διαμέρισμα Μεσογείος Δρόμος Αλφειάς	
ΘΕΜΑ ΣΧΕΔΙΟΥ :	Τοπογραφικό Διαγράμμα	ΚΑΘ. ΔΙΑΘΗΚΗ VI
ΧΡΟΝΟΣ ΜΕΛΕΤΗΣ ΦΕΒΡΟΥΑΡΙΟΣ 2011	ΣΤΑΥΡΟΣ ΔΑΜΠΡΟΥ ΤΟΠΟΓΡΑΦΟΣ ΜΗΧ. Τ.Ε.	ΚΑΘΗΚΟΝΤΑ I : 500
	Ο ΣΥΝΤΑΞΑΣ	
	ΔΑΜΠΡΟΥ Β. ΣΤΑΥΡΟΣ Πτυχιούχος Τοπογράφος Μηχανικός Τ.Ε. Α.Μ. ΕΕΤΕΜ 21980 ΚΑΝΟΔΡΟΥ 35 - ΠΕΙΡΑΙΑΣ 185 36 ΤΗΛ 210 428 7862, 21979 61192, 6974837434 ΑΦΜ 047209333 - ΔΟΥ Γ' ΠΕΙΡΑΙΑ	

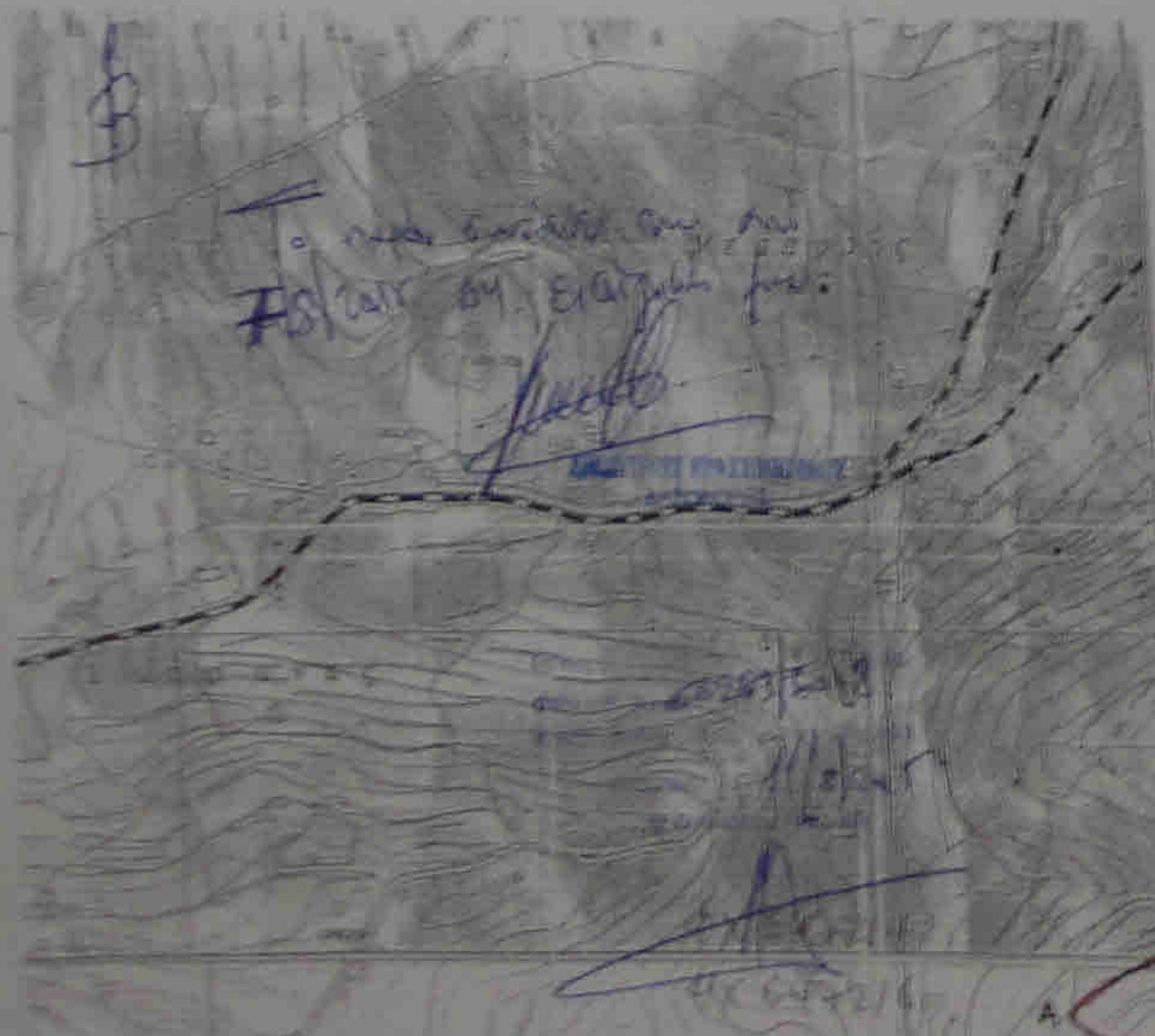

Το πεδίο αυτό είναι του οδού
 #51/105
 Δηλ. Ειδική Πρωτ.

ΦΧ 6479/3
 ΦΧ 6473/5