

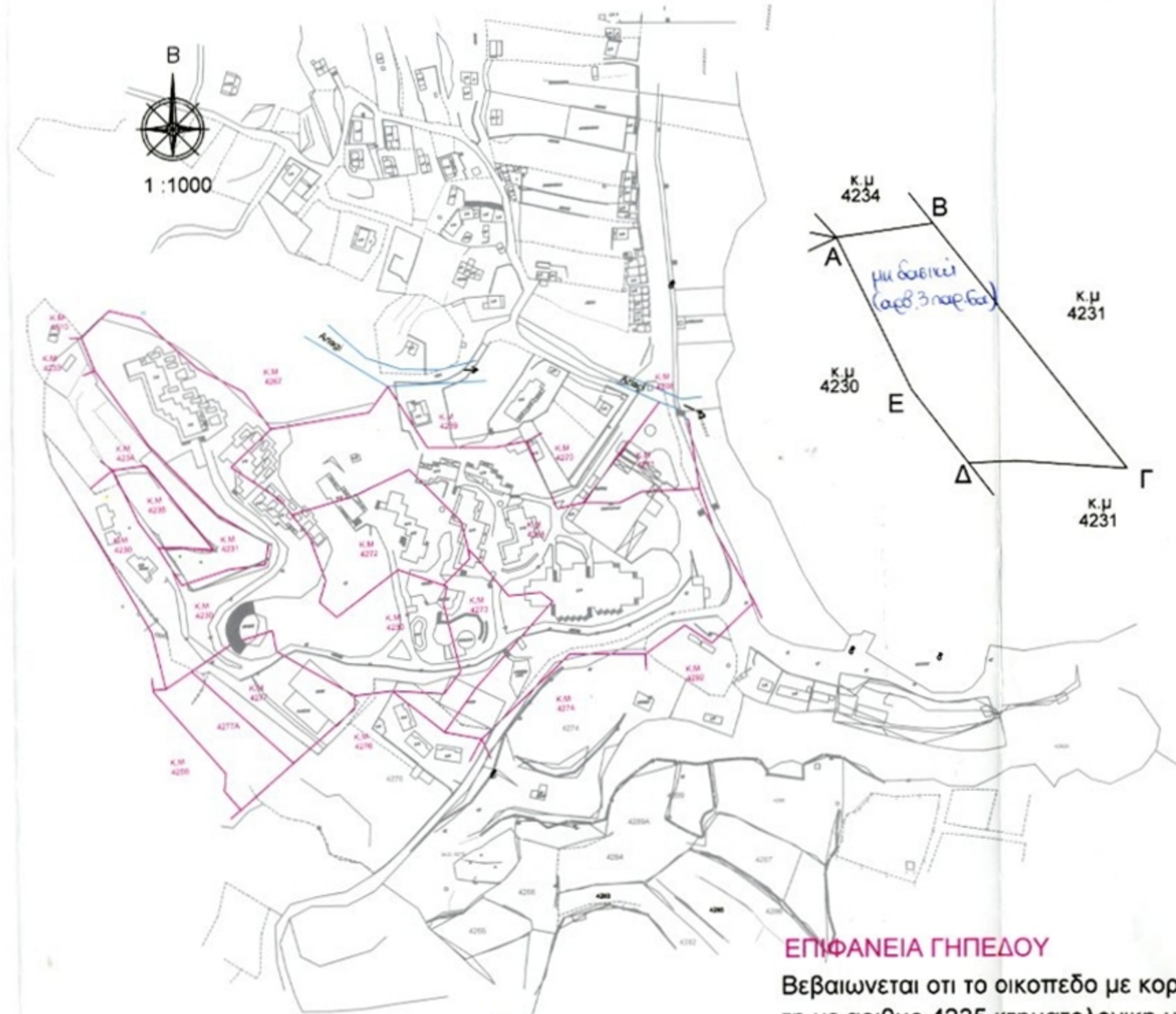

ΤΟΠΟΓΡΑΦΙΚΟ ΔΙΑΓΡΑΜΜΑ ΜΕΡΙΔΑΣ 4235 ΓΑΙΩΝ ΑΡΧΑΓΓΕΛΟΥ

Θεση : παραλια Στεγνων

ΑΝΗΚΕΙ ΣΤΗΝ ΑΡΧ. ΔΙΕΥΘΥΝΣΗ
ΤΗΣ ΔΙΕΥΘΥΝΣΗΣ ΔΑΣΩΝ
ΑΩΔΕΚΑΝΗΣΟΥ



ΚΤΗΜΑΤΟΛΟΓΙΚΑ ΣΤΟΙΧΕΙΑ

ΤΟΜΟΣ : 32
ΦΥΛΛΟ : 69
ΦΑΚΕΛΟΣ : 3125
ΜΕΡΙΔΑ : 4235
ΓΑΙΩΝ ΑΡΧΑΓΓΕΛΟΥ

ΣΥΝΤΕΤΑΓΜΕΝΕΣ ΚΟΡΥΦΩΝ ΕΓΣΑ 87

Α	871745.71	4014276.50
Β	871764.34	4014279.03
Γ	871801.57	4014232.11
Δ	871770.95	4014233.19
Ε	871760.06	4014247,30

ΕΠΙΦΑΝΕΙΑ ΓΗΠΕΔΟΥ

(Α Β Γ Δ Ε Α) : 1.080,00 τ.μ.
μ.γ. 4235 βάση τίτλου

ΕΠΙΦΑΝΕΙΑ ΓΗΠΕΔΟΥ

Βεβαιωνεται οτι το οικοπεδο με κορυφες Α Β Γ Δ Ε που αποτελεί τη με αριθμο 4235 κτηματολογικη μεριδα Αρχαγγελου βρισκεται σε εκτος σχεδιου περιοχη και δεν ειναι αρτια και οικοδομησιμη

Η Γαλιανή
Γαλιανή
ΓΑΛΙΑΝΗ ΕΛΙΣΣΑΒΕΤ
Δασολόγος με Δ. βαθμό

ΘΕΩΡΗΘΗΚΕ
ΑΕΙ...ΕΛ...2015
ΑΡΧ. ΔΙΕΥΘΥΝΣΗ ΔΙΟΙΚΗΤΙΚΩΝ
ΥΠΟΥΡΓΕΙΟ ΠΕΡΙΒΑΛΛΟΝΤΟΣ
ΚΑΙ ΑΙΜΑΤΟΣ
ΑΡΧ. ΔΙΕΥΘΥΝΣΗ ΔΑΣΩΝ
ΑΡΧ. ΔΙΕΥΘΥΝΣΗ ΔΑΣΩΝ
ΑΡΧ. ΔΙΕΥΘΥΝΣΗ ΔΑΣΩΝ

ΡΟΔΟΣ ΜΑΡΤΙΟΣ 2015
Ο ΜΗΧΑΝΙΚΟΣ

ΜΑΣΑΟΥΤΗ ΧΡΗΣΤΙΝΑ ΜΑΡΙΑ
ΠΟΛΙΤΙΚΟΣ ΜΗΧΑΝΙΚΟΣ ΕΡΓΩΝ
ΚΟΣΚΙΝΑ ΟΙΚ. ΑΡΧ. ΔΙΕΥΘΥΝΣΗΣ ΔΑΣΩΝ
Α.Π.Μ. 044103373 Τ.Ο.Υ ΡΟΔΟΥ 7542