

ΚΤΗΜΑΤΟΛΟΓΙΚΑ ΣΤΟΙΧΕΙΑ

ΜΕΡΙΔΑ : 189
 ΤΟΜΟΣ : 1
 ΦΥΛΛΟ : 41
 ΦΑΚΕΛΟΣ : 103

Η μερίδα 189 γών ΚΑΛΑΒΑΡΔΑ με στοιχεία κορυφών στο περὶν διόγραμμο (Α-Β-Γ-Δ-Ε-Ζ-Η-Θ-Ι-Κ-Λ-Α) έχει εμβαδόν κατα ΥΠΛΟ 12.130,00 τ.μ.

Στο τμήμα (1) με στοιχεία κορυφών (Α-Β-Γ-Μ-Ν-Λ-Α) με εμβαδόν 6.000,00 τ.μ. έχει γίνει χροσπητήρια με αρθ. πράξης 190/2013

Στο τμήμα (2) με στοιχεία κορυφών (Μ-Δ-Ε-Ζ-Η-Θ-Ι-Κ-Ν-Μ) με εμβαδόν 6.130,00 τ.μ. έχει γίνει χροσπητήρια με αρθ. πράξης 190/2013

ΥΠΟΜΝΗΜΑ

Κτηματολογική μερίδα
 Δρόμος
 ΚΤΙΣΜΑ
 ΥΠΟΣΤΕΓΟ
 ΒΑΣΗ ΜΠΕΤΟΝ

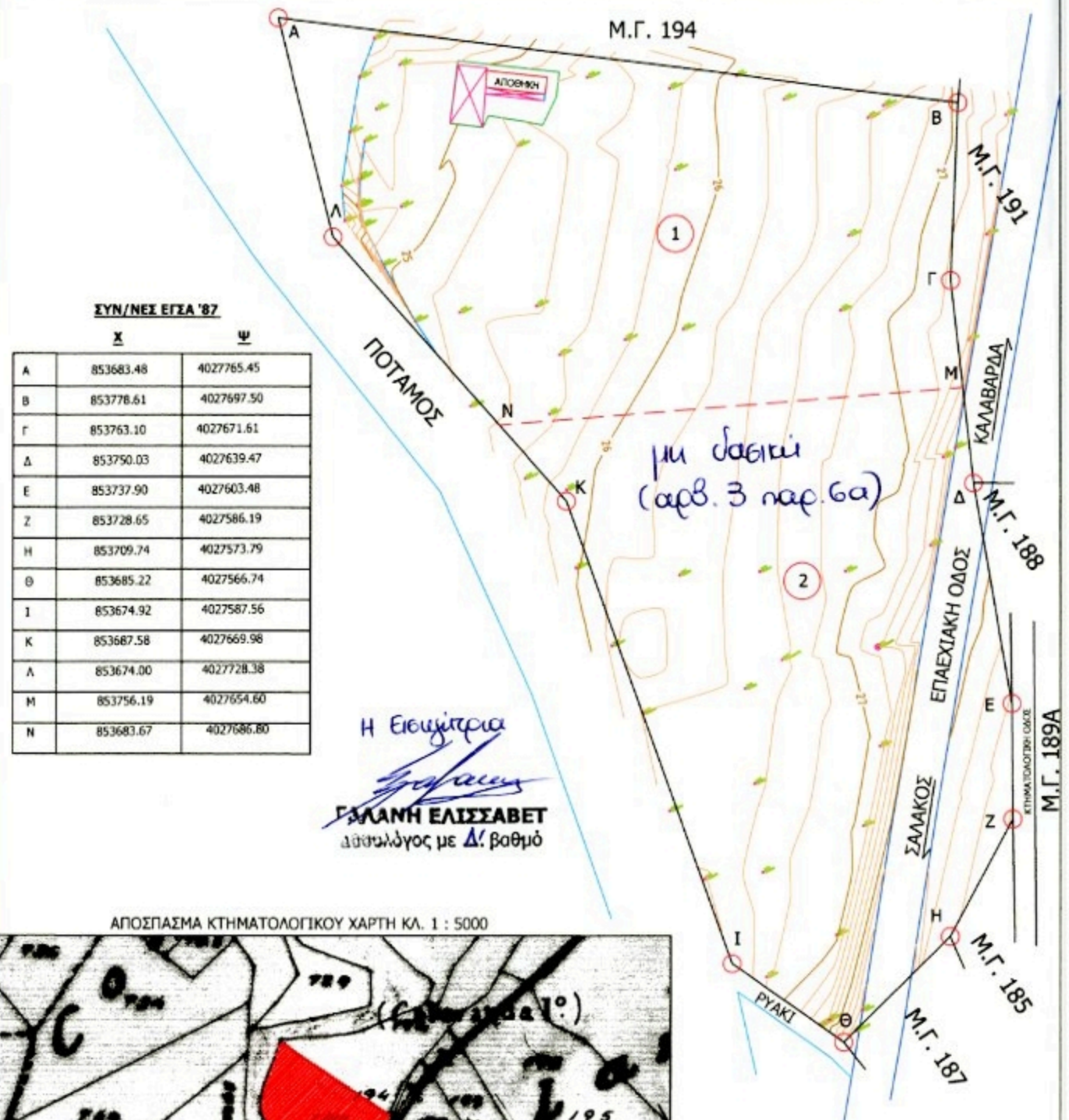

ΣΥΝ/ΝΕΣ ΕΓΓΑ '87

	Χ	Ψ
A	853683.48	4027765.45
B	853778.61	4027697.50
Γ	853763.10	4027671.61
Δ	853750.03	4027639.47
Ε	853737.90	4027603.48
Ζ	853728.65	4027586.19
Η	853709.74	4027573.79
Θ	853685.22	4027566.74
Ι	853674.92	4027587.56
Κ	853687.58	4027669.98
Λ	853674.00	4027728.38
Μ	853756.19	4027654.60
Ν	853683.67	4027686.80

Η Εισαγέρτρια
Ελισσαβέτ
ΕΛΙΣΣΑΒΕΤ
 Δασολόγος με Δ' βαθμό



ΑΝΗΚΕΙ ΣΤΗΝ ΑΡ. ΔΕ. Δ. 59306/17-8-15 Π.Χ.
 ΤΗΣ ΔΙΕΥΘΥΝΣΗΣ ΔΑΣΩΝ
 ΔΩΔΕΚΑΝΗΣΟΥ

ΤΕΧΝΙΚΟ ΓΡΑΦΕΙΟ

ιδιοκτήτης
 έργο
 θέση

ΤΟΠΟΓΡΑΦΙΚΟ ΔΙΑΓΡΑΜΜΑ
 Μ.Γ 189
 ΚΑΛΑΒΑΡΔΑ - ΡΟΔΟΣ

Μελετητής
 ΠΤΥΧΙΟΥΧΟΣ ΤΟΠΟΓΡΑΦΟΣ ΜΗΧΑΝΙΚΟΣ
 ΝΙΚΟΛΟΣ ΑΝΑΣΤΑΣΙΟΣ

ΤΟΠΟΓΡΑΦΙΚΟ ΔΙΑΓΡΑΜΜΑ		ΑΡ. ΣΧΕΔΙΟΥ
		Κλίμακα
στάδιο μελέτης	Νέο	1 : 1000
χρόνος μελέτης	ΑΠΡΙΛΙΟΣ 2014	

υπογραφή - σφραγίδα
 μελετητή
ΝΙΚΟΛΟΣ Σ. ΑΝΑΣΤΑΣΙΟΣ
 ΠΤΥΧ. ΤΟΠΟΓΡΑΦΟΣ ΜΗΧΑΝΙΚΟΣ Τ.Ε.
 Αρ. Μητρ. Ε.Ε.Τ.Ε.Μ. 80378
 Δ/ση ΦΑΛΗΡΑΚΙ - ΡΟΔΟΣ
 Τηλ.: 22 1085618 - 697 1482481
 Τ.Φ.Μ.: 114 01131 - ΔΟΥ ΡΟΔΟΥ 7542

υπογραφή - σφραγίδα
 υπηρεσίας
ΘΕΩΡΗΘΗΚΕ
 Ρόδος, 17.11.2014
 ΔΙΕΥΘΥΝΣΗ ΔΑΣΩΝ