

ΤΟΠΟΓΡΑΦΙΚΟ ΔΙΑΓΡΑΜΜΑ ΕΚΤΟΣ ΟΙΚΙΣΜΟΥ ΤΟΥ ΔΗΜΟΥ ΣΥΜΗΣ ΣΤΗ ΘΕΣΗ "ΧΑΡΑΝΙ"
 ΔΙΟΙΚΤΗΣΙΑΣ ΝΕΓΛΑΟΥΔΗ ΜΙΧΑΗΛ
 ΚΙΛΙΜΑΚΑ 1:500

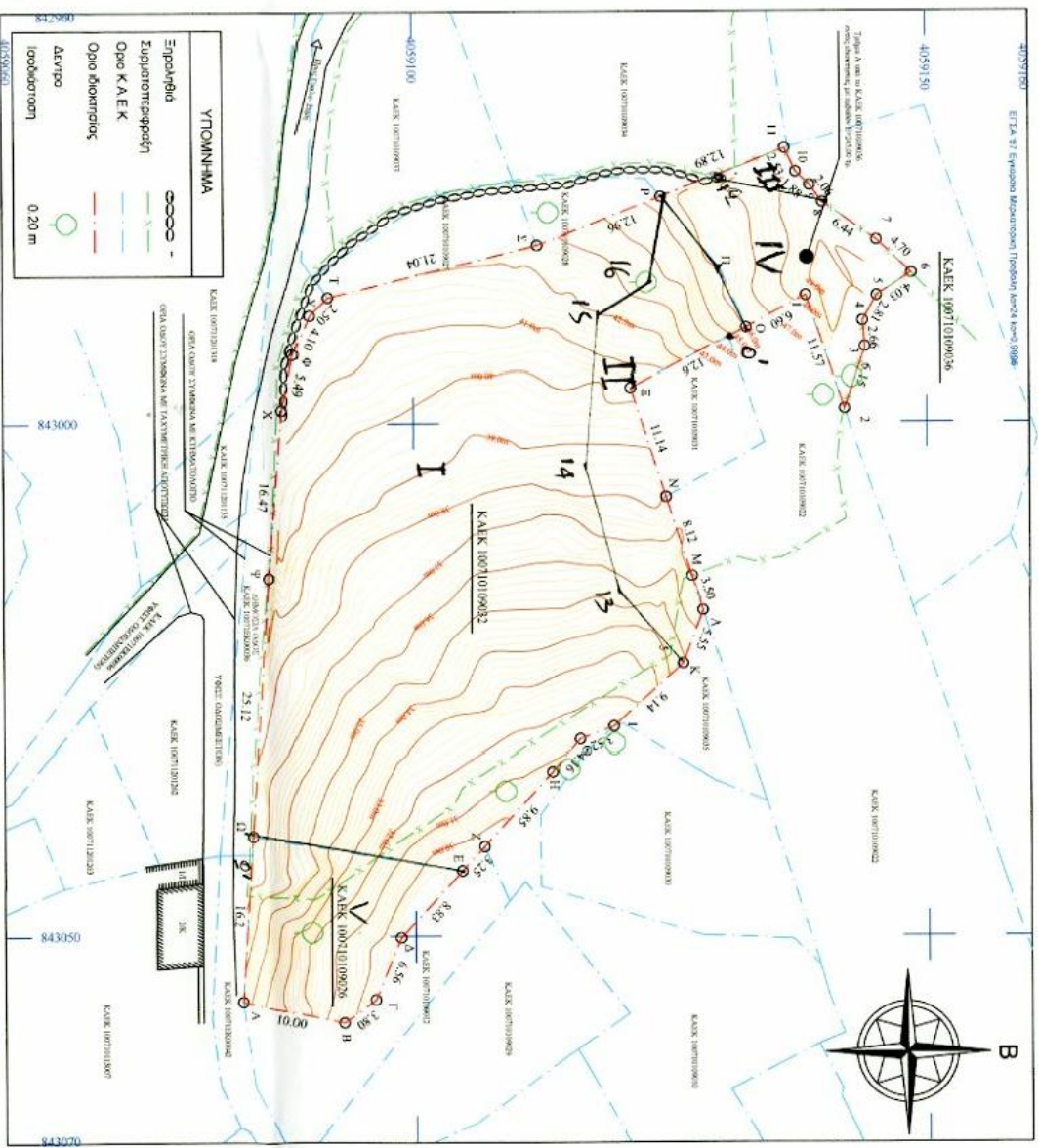

ΣΤΟΙΧΕΙΑ ΓΕΝΕΤΕΜΑΧΙΟΥ

-Επιπέδων κτηματολογικών μετρήσεων με ΚΑΕΚ 100710109032 (Ε.Δ.)=2.137,00 τμ. & ΚΑΕΚ 100710109028 (Α.Ε.Ε.)=250,00τμ.

-Επιπέδων γεωμετρικού βάσης τήκων (Συμβόλαιο Αγοραπωλητικής αρ. 3482/20-04-1983)= 2.632,00 τμ.

-Επιπέδων άμυνα από εμπόδιο κατασκευή που γεωμετρικού ιδιοκτησίας Μιχαήλ Νεγλαούδη που καταλαμβάνει το ΚΑΕΚ 100710109026, το ΚΑΕΚ 100710109032 & τμήμα Α του ΚΑΕΚ 100710109026 με στοιχεία κορυφών Α.01...11μ. -Δ.Α= 2.632,00 τμ.

-Ο-
Συνήψας

ΑΝΑΣΤΑΣΙΟΣ Χ. ΜΑΡΑΒΕΛΙΑΣ
 ΔΙΠΛ. ΑΓΡΟΝΟΜΟΣ ΤΟΠΟΓΡΑΦΟΣ ΜΗΧΑΝΙΚΟΣ
 ΠΟΛΥΤ. ΣΧΟΛΗ ΑΡΧΙΤΕΚΤΟΝΙΚΗΣ & ΓΕΩΜΗΧΑΝΙΚΗΣ
 ΜΕΛΟΣ Τ.Ε.Ε. ΑΡΧΙΤΕΚΤΟΝΙΚΗΣ ΜΗΤΡΩΟΥ: 128487
 ΣΥΝΗ ΔΟΛΕΚΑΝΗΣΙΩΝ 86600 - ΤΗΛ. 22460 72385
 Α.Φ.Μ. 142331727 - Δ.Ο.Υ. ΡΟΔΟΥ

Ηλεκτρονική Αποτύπωση: 08.08.2015



ΑΠΟΣΤΑΣΙΑ ΚΤΗΜΑΤΟΛΟΓΙΚΟΥ ΧΑΡΤΗ ΣΥΜΗΣ
 Το παρόν σχεδιάγραμμα αποτελεί σμίκρυνση του πρωτοτύπου σε διαστάσεις Α3



ΑΠΟΣΤΑΣΙΑ ΟΡΘΟΦΩΤΟΧΑΡΤΗ

Συντεταγμένες εδαφολογικών γεωμετρικών ΕΠ.Σ. 87

α/α	X	Y	α/α	X	Y
A	841006,1895	4059083,1803	3	842992,6647	4059143,9838
B	841008,4106	4059099,9736	4	842990,218	4059143,765
T	841006,1794	4059096,0488	5	842987,769	4059143,148
Δ	841000,1200	4059098,570	6	842985,58	4059148,535
E	841004,6227	4059104,5559	7	842982,347	4059145,125
Z	841004,2313	4059106,7589	8	842978,651	4059139,855
H	841003,9901	4059113,4299	9	842976,996	4059138,634
Θ	841000,8430	4059119,4464	10	842975,687	4059137,284
I	841009,6057	4059126,2499	11	842973,3970	4059136,210
K	841003,4999	4059127,1450	12	842972,8262	4059124,2136
Λ	841008,3063	4059128,2203	13	842982,8148	4059112,2406
M	841007,2411	4059124,6697	14	842989,7420	4059099,2013
N	842996,6378	4059121,2263	Φ	842993,3603	4059088,2216
Ο	842990,8507	4059132,4180	Ψ	842988,7420	4059089,9352
1	842987,2215	4059138,2350	Ω	842980,2232	4059084,2569
2	842998,6759	4059141,9723	Γ	841002,0100	4059084,1291

Επιπέδων= 2.632,00 τμ.

*ΑΝΗΚΕΙ ΣΤΗΝ ΟΡΙΣΤΟΤΗΤΑ ΣΕ ΑΣΤΕΡΕΙΣ ΘΕΣΕΙΣ
 ΤΗΣ ΔΙΕΥΘΥΝΣΗΣ ΚΑΤΕΣΤΡΟΦΩΝ
 ΔΟΛΕΚΑΝΗΣΙΩΝ*

ΑΠΟΣΤΑΣΙΑ ΦΥΛΛΟΥ 7886/7 ΧΑΡΤΗ ΓΥΣ ΝΗΣΟΥ ΣΥΜΗΣ ΚΑ.1:5000

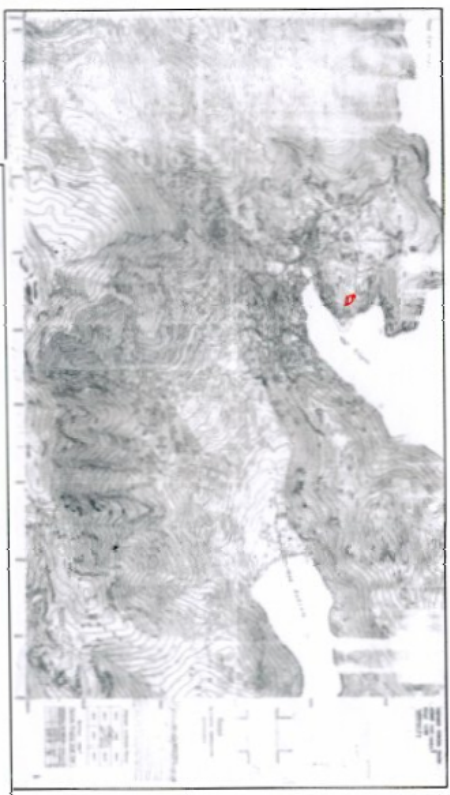

ΣΥΝΤΕΤΑΓΜΕΝΕΣ ΣΗΜΕΙΟΝ
 12. X= 842976,1661 Y= 4059120,1286
 13. X= 843016,1402 Y= 4059119,8760
 14. X= 843004,0607 Y= 4059116,6181
 15. X= 842989,3298 Y= 4059117,8833
 16. X= 842986,5185 Y= 4059122,8046

ΘΕΩΡΗΘΗΚΕ
 ΡΟΔΟΣ 15.11.2015
 Ο ΔΑΝΤΗΣ ΔΑΥΤΟΥ

Το Τμήμα Ι επιπέδου 1835,85 τ.μ., το τμήμα Υ επιπέδου 249,96 τ.μ. και το τμήμα ΙΙΙ επιπέδου 22,63 τ.μ., αποτελούν διαχωρικά μη δοσικά (γεωμετρικά) τμήματα. Το τμήμα ΙΙ επιπέδου 301,49 τ.μ. και το τμήμα ΙV επιπέδου 222,17 τ.μ., αποτελούν διαχωρικά βραχέως εκτάσεις.

Ρόδος 18.8.2008
 Η.Ιωάννινα
 Δανάη Χουσεύδη
 Δασολόγος