

ΔΗΛΩΣΗ ΜΗΧΑΝΙΚΟΥ (Ν651/77)

Δηλώνω σύμφωνα με τον νόμο για το γεωτεχνικό με τα στοιχεία Α.Β.Γ.Δ.Α. αριθμού 349.90μ2, βρίσκεται στην Αγροτική Οδό Κυκλάδων της κτηματικής περιφέρειας της Δ.Κ. Δήλεως του Δήμου Τανάγρας :

- δεν είναι όρτιο και οικοδομήσιμο σύμφωνα με τις κείμενες πολεοδομικές διατάξεις,
- βρίσκεται εκτός σχεδίου, εκτός ορίων οικισμού, εκτός περιμετρικής ζώνης και εκτός Ζ.Ο.Ε.
- δεν εμπήκει στις διατάξεις του Ν1337/83 περί εισορών σε γη και σε χρήμα,
- εντός αυτού δεν διέρονται ενδείξεις γραμμές μεταφ. υψηλής τάσης της ΔΕΗ, δεν διέρχεται αγωγός φυσ. αερίου, και
- σε απόσταση μικρότερη των 20μ από αυτό δεν διέρχεται ρέμμα.

Η ΜΗΧΑΝΙΚΟΣ

ΠΑΠΑΒΑΣΙΛΕΙΟΥ ΒΑΣΙΛΙΚΗ ΤΟΥ ΙΩΑΝΝΗ
ΠΤΥΧΙΟΥΧΟΣ ΠΟΛΙΤΙΚΟΣ ΜΗΧΑΝΙΚΟΣ Τ.Ε.
 ΑΜ/ΕΕΤΕΜ: 47874
 ΒΑΡΑΤΑΣΗ 11 - 34100 ΧΑΛΚΙΔΑ ΤΗΛ. 22210 74893
 Α.Φ.Μ. 063422236 Δ.Ο.Υ. ΧΑΛΚΙΔΑΣ

ΔΗΛΩΣΗ ΙΔΙΟΚΤΗΤΗ (Ν4030/2011)

Η κάτωθι υπογεγραμμένη Ευγενία Μπακοπούλου δηλώνω ότι :
 - Τα όρια του γεωτεχνικού μου με στοιχεία Α.Β.Γ.Δ.Α. αριθμού 349.90μ2 που βρίσκεται στην κτηματική περιφέρεια της Δ.Κ. Δήλεως του Δήμου Τανάγρας υποδεικνύονται από εμένα, και ευθυνομώ για την ακρίβεια των δηλούμενων ορίων του γεωτεχνικού μου.

Η ΔΗΛΟΥΣΑ

ΕΜΒΛΩΣΗ ΓΕΩΤΕΜΑΧΙΟΥ (Α.Β.Γ.Δ.Α) : 349.90μ2

ΠΑΡΑΤΗΡΗΣΕΙΣ :

- Το διάγραμμα είναι ενταγμένο στο κρατικό σύστημα συντεταγμένων ΕΤΣΑ '87.
- Οι διαστάσεις και τα εμβαδά υπολογίστηκαν αναλυτικά από τις συντεταγμένες των κορυφών.
- Η εξάρτηση από ΕΤΣΑ '87 πραγματοποιήθηκε με σύστημα GPS και κάνοντας χρήση του Ελληνικού Συστήματος Εντοπισμού ΗΕΡΟΣ.

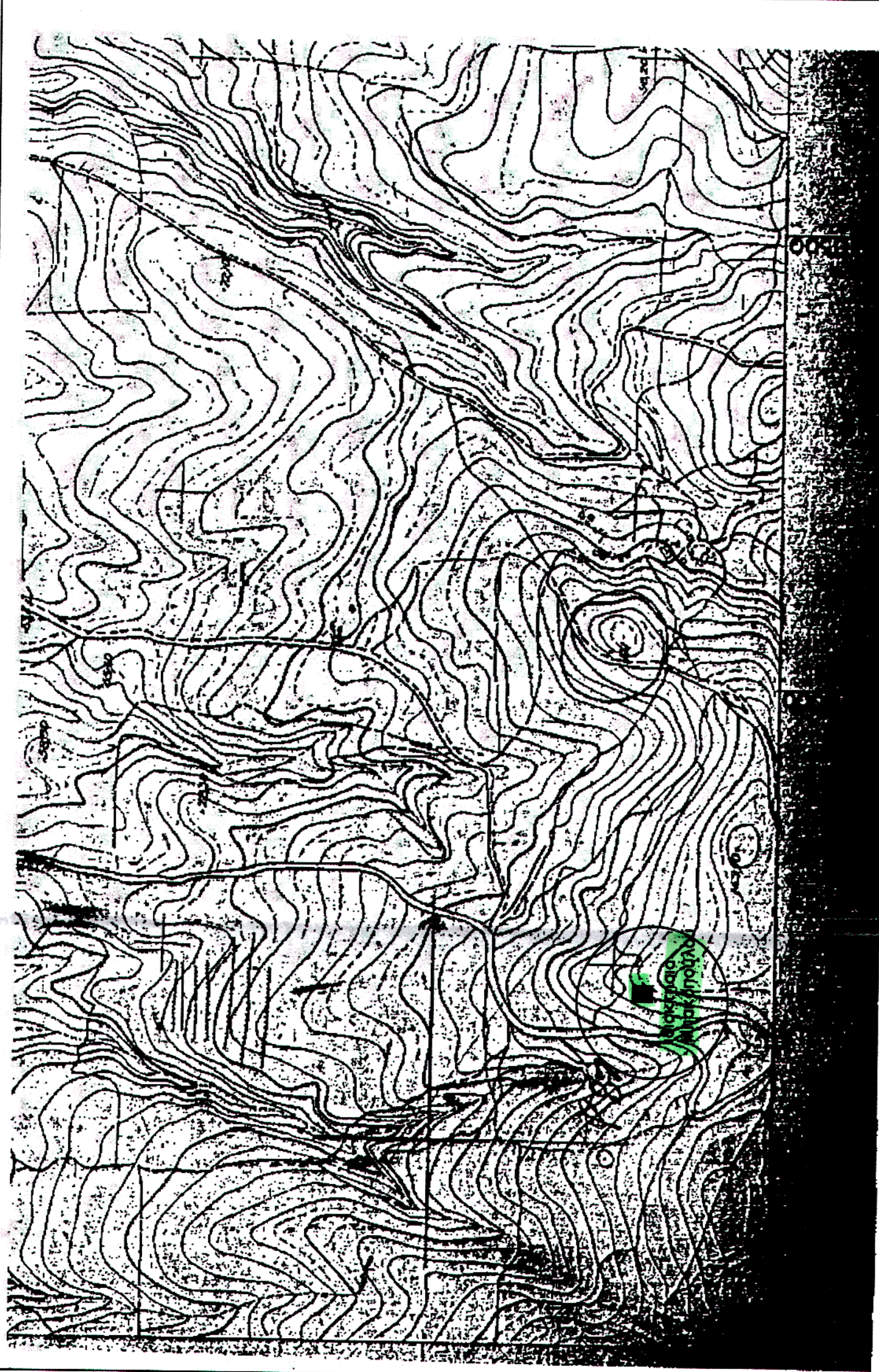

ΠΙΝΑΚΙΔΑ 1:5000
 ΜΕ ΑΡΙΘΜΟ 6417.6

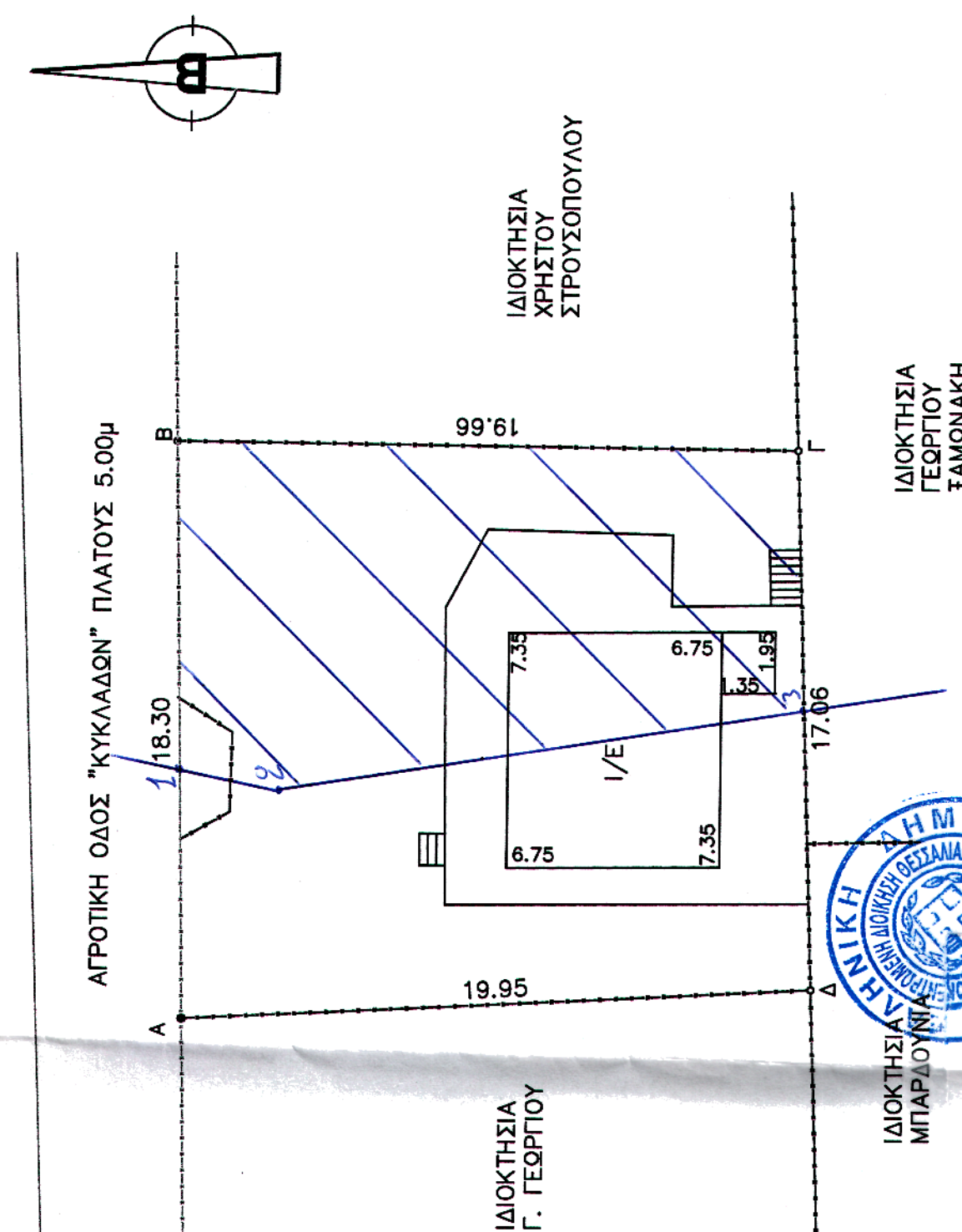

ΕΜΒΛΩΣΕΤΡΗΣΗ ΓΗΤΕΛΟΥ			
Με τη βοήθεια των ορθογωνικών συντεταγμένων			
ΣΗΜΕΙΟ	X	Y	ΜΗΚΟΣ
A	471229.46	4241879.52	18.30
B	471247.76	4241879.86	18.88
Γ	471247.66	4241860.21	17.08
Δ	471230.61	4241859.60	19.95
Α	471229.46	4241879.52	19.95

$E = 1/2 \Sigma(X_i + X_{i+1})(Y_i - Y_{i+1})$
 E = 349.90 μ2

ΥΠΟΜΝΗΜΑ
 Τμήμα υπό στοιχεία περιμέτρου 1-2-3-Γ-Β-1 εμβαδού 192,79 τ.μ. ως μη δικαστικό χαρακτηρισμό έκταση, καθώς δεν υπάγεται στην κατηγορία των δασών ή δασικών εκτάσεων κατά την έννοια των παραγράφων 1 έως 5 του άρθρου 3 του Ν.998/79, όπως ισχύουν σήμερα καθότι εκχερσώθηκε νομίμως βάσει του υπ. αριθμ. 25672/09-05-1951 Οριστικού τίτλου της αρχικής Διανομής αγροκτημάτων Δηλείου, έτους 1923 και κατά την έναρξη ισχύος του Ν. 4061/2012 είχε μορφή μη δασικής.

ΣΗΜΕΙΟ 1:	X = 471237,37	Y = 4241879,67	ΜΗΚΟΣ 1 - 2 = 3,00 μ.
ΣΗΜΕΙΟ 2:	X = 471236,77	Y = 4241876,73	ΜΗΚΟΣ 2 - 3 = 17,02 μ.
ΣΗΜΕΙΟ 3:	X = 471239,40	Y = 4241859,91	ΜΗΚΟΣ 3 - Γ = 8,26 μ.
ΣΗΜΕΙΟ Γ:	X = 471247,66	Y = 4241860,21	ΜΗΚΟΣ Γ - Β = 19,66 μ.
ΣΗΜΕΙΟ Β:	X = 471247,76	Y = 4241879,86	ΜΗΚΟΣ Β - 1 = 10,39 μ.

Τμήμα υπό στοιχεία περιμέτρου Α-1-2-3-Δ-Α εμβαδού 157,11 τ.μ. ως μη δικαστικό χαρακτηρισμό έκταση ανήκονσα στην περιπτώση (α) της παρ. 6 του άρθρου 3 του Ν.998/79 όπως αντικαταστάθηκε με την παρ. 4 του άρθρου 32 του Ν. 4280/2014 (ΦΕΚ 159Α) μη υπαγόμενη στις διατάξεις της Δασικής Νομοθεσίας.

ΚΕΝΤΡΑΚΤΡΙΑ
 ΜΑΡΙΝΟΥ ΜΑΡΤΑΡΑΤΑ
 ΔΑΣΟΛΟΓΟΣ

ΕΡΓΟ	ΤΟΠΟΓΡΑΦΙΚΟ ΔΙΑΓΡΑΜΜΑ
ΘΕΣΗ	ΚΤΗΜ. ΠΕΡΙΦΕΡΕΙΑ Δ.Κ. ΔΗΛΕΣΙΟΥ ΔΗΜΟΥ ΤΑΝΑΓΡΑΣ ΟΔΟΣ ΚΥΚΛΑΔΩΝ
ΙΔΙΟΚΤΗΤΗΣ	ΕΥΓΕΝΙΑ ΜΠΑΚΟΠΟΥΛΟΥ
ΜΕΛΕΤΗΤΗΣ	ΒΑΣΙΛΙΚΗ ΙΩΑΝ. ΠΑΠΑΒΑΣΙΛΕΙΟΥ
Θ Ε Μ Α Σ Χ Ε Δ Ι Ο Υ	ΑΡΙΘΜΟΣ ΣΧΕΔΙΟΥ/ NUMBER OF DRAWING
	T 1
	ΤΟΠΟΓΡΑΦΙΚΟ ΔΙΑΓΡΑΜΜΑ
ΗΜΕΡΟΜΗΝΙΑ/DATE	ΚΑΙΜΑΚΕΣ/SCALES
ΙΟΥΝΙΟΣ 2015	1:200
Μ Ε Λ Ε Τ Η Τ Η Σ	Ε Λ Ε Γ Χ Ο Σ

ΠΑΠΑΒΑΣΙΛΕΙΟΥ ΒΑΣΙΛΙΚΗ ΤΟΥ ΙΩΑΝΝΗ
 ΠΤΥΧΙΟΥΧΟΣ ΠΟΛΙΤΙΚΟΣ ΜΗΧΑΝΙΚΟΣ Τ.Ε.
 ΑΜ/ΕΕΤΕΜ: 47874
 ΒΑΡΑΤΑΣΗ 11 - 34100 ΧΑΛΚΙΔΑ ΤΗΛ. 22210 74893
 Α.Φ.Μ. 063422236 Δ.Ο.Υ. ΧΑΛΚΙΔΑΣ

ΠΑΠΑΒΑΣΙΛΕΙΟΥ ΒΑΣΙΛΙΚΗ ΤΟΥ ΙΩΑΝΝΗ
 ΠΤΥΧΙΟΥΧΟΣ ΠΟΛΙΤΙΚΟΣ ΜΗΧΑΝΙΚΟΣ Τ.Ε.
 ΑΜ/ΕΕΤΕΜ: 47874
 ΒΑΡΑΤΑΣΗ 11 - 34100 ΧΑΛΚΙΔΑ ΤΗΛ. 22210 74893
 Α.Φ.Μ. 063422236 Δ.Ο.Υ. ΧΑΛΚΙΔΑΣ