

**ΠΡΟΣΤΑΣΙΑ ΣΥΝΤΑΞΕΩΣ**

Α/Α	Ε	Α	Α
1	12140.00	4291460.00	
2	12140.00	4291460.00	
3	12140.00	4291460.00	
4	12140.00	4291460.00	
5	12140.00	4291460.00	
6	12140.00	4291460.00	
7	12140.00	4291460.00	
8	12140.00	4291460.00	
9	12140.00	4291460.00	
10	12140.00	4291460.00	
11	12140.00	4291460.00	
12	12140.00	4291460.00	
13	12140.00	4291460.00	
14	12140.00	4291460.00	
15	12140.00	4291460.00	
16	12140.00	4291460.00	
17	12140.00	4291460.00	
18	12140.00	4291460.00	
19	12140.00	4291460.00	
20	12140.00	4291460.00	
21	12140.00	4291460.00	
22	12140.00	4291460.00	
23	12140.00	4291460.00	
24	12140.00	4291460.00	
25	12140.00	4291460.00	
26	12140.00	4291460.00	
27	12140.00	4291460.00	
28	12140.00	4291460.00	
29	12140.00	4291460.00	
30	12140.00	4291460.00	
31	12140.00	4291460.00	
32	12140.00	4291460.00	
33	12140.00	4291460.00	
34	12140.00	4291460.00	
35	12140.00	4291460.00	
36	12140.00	4291460.00	
37	12140.00	4291460.00	
38	12140.00	4291460.00	
39	12140.00	4291460.00	
40	12140.00	4291460.00	
41	12140.00	4291460.00	
42	12140.00	4291460.00	
43	12140.00	4291460.00	
44	12140.00	4291460.00	
45	12140.00	4291460.00	
46	12140.00	4291460.00	
47	12140.00	4291460.00	
48	12140.00	4291460.00	
49	12140.00	4291460.00	
50	12140.00	4291460.00	

Επιχειρησιακό Γραφείο Απογραφών - 197 & Γ.Α. 87  
 Επιστημονικό προσωπικό: 240 ΒΕ (240 278 127 κ.λ.π.) (19788 257222101)  
 Πρωτόκολλο - Επιστημονικό προσωπικό  
 Βασικό προσωπικό: 240 ΒΕ (240 278 127 κ.λ.π.)  
 Προσωπικό Επιστημονικό Μεταβιβάσει - 198 095 00  
 Προσωπικό Πρωτόκολλο Απογραφών 240 ΒΕ 87

Η Απογραφή έγινε με GPS (1) και με Πρωτόκολλο 1.92 με κλίμακα 1:50000  
 (240) 1.920 κ.λ.π. 1.920 κ.λ.π. 1.920 κ.λ.π.  
 Προσδιορισμός: Η Απογραφή με GPS 87 δεν είναι με κλίμακα 1:50000, 1.920 κ.λ.π. 1.920 κ.λ.π. 1.920 κ.λ.π.

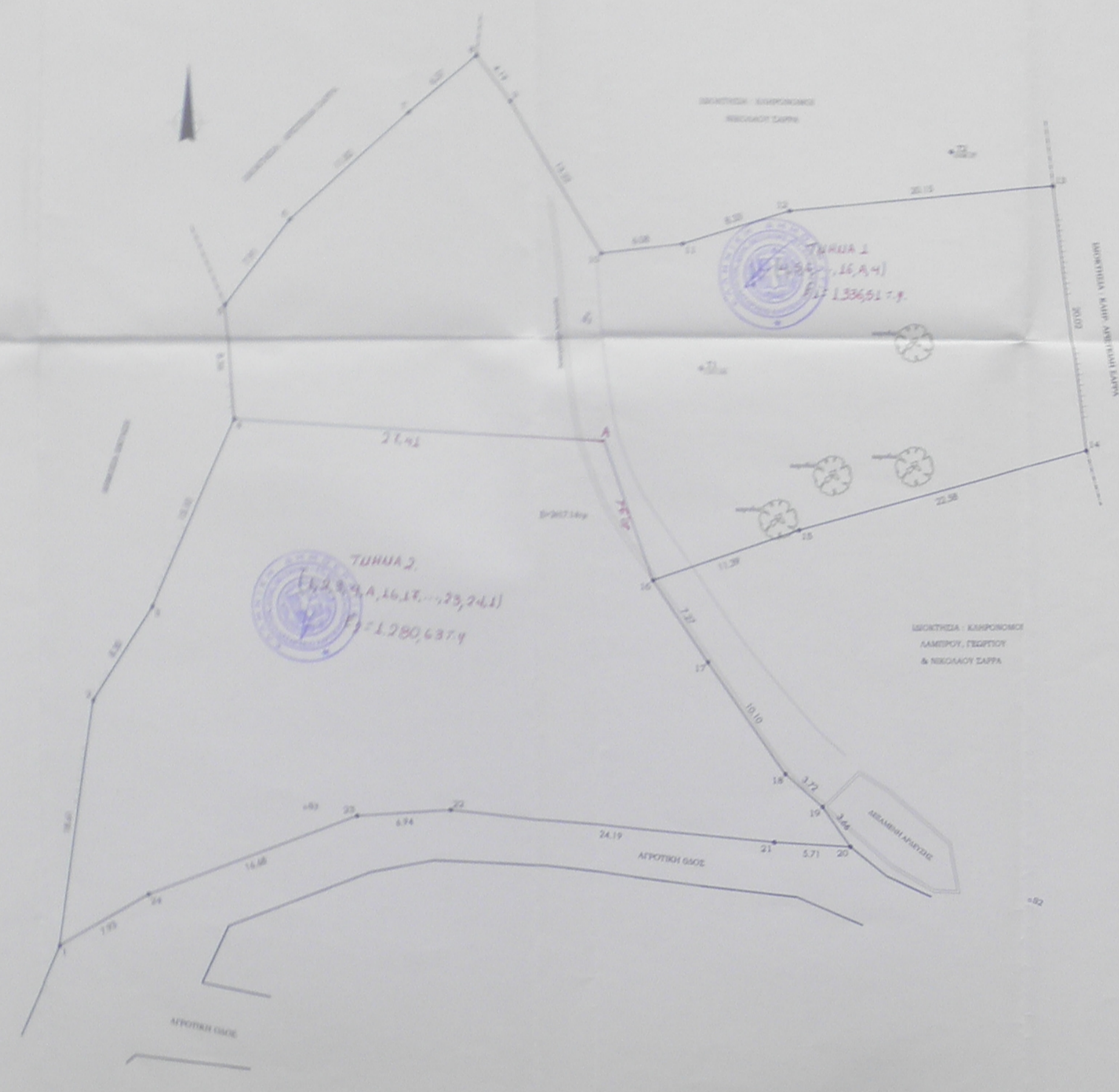

**ΠΡΑΞΗ**  
 Το παρόν Τοπογραφικό Διαγράμμα εκδόθηκε στην κλίμακα  
 1:50000 με τη μελέτη 11.3.2014, η οποία πραγματοποιήθηκε  
 από τον Μελετητή, σύμφωνα με την υπεύθυνη αναγγελία  
 της Υπηρεσίας.  
 Ο Μελετητής: Π. Κ. Μπακατάσιος  
 Ο Υπογράφων: Π. Κ. Μπακατάσιος

**ΤΕΧΝΙΚΟ ΓΡΑΦΕΙΟ**  
**ΠΕΤΡΟΣ Κ. ΜΠΑΚΑΤΑΣΙΟΣ**  
 ΠΟΛΙΤΙΚΟΣ ΜΗΧΑΝΙΚΟΣ Τ.Ε. - Ε.Α.Ε.  
 Ζακ. Παπαντωνίου 6, Λαχ. Άρσης, Καρπενήσι  
 Τηλ. - Fax: 22370 21382, Κω. : 0977-901496  
 URL: www.ppetrakas.gr, E-MAIL: info@petrakas.gr

**ΕΡΓΟ: ΤΟΠΟΓΡΑΦΙΚΟ ΔΙΑΓΡΑΜΜΑ**  
**ΩΙΚΟΤΗΤΗΣ ΑΘΑΝΑΣΙΟΣ ΑΡΙΣΤ. ΣΑΡΡΑΣ**  
**ΒΕΣΗ "Νεράκι" ΚΤΗΜΑΤ ΠΕΡΙΦ. ΔΟΜΝΙΣΤΑΣ ΕΥΡΥΤΑΝΙΑΣ**

**ΠΛΑΤΗΣΙΑ**  
 Ε (12,3,4...45,46,47,1) = 2617,14 m<sup>2</sup>

**ΔΗΛΩΣΗ Ν. 661/77**  
 Το παραπάνω με στοιχεία 1.2.3...48,47,1 και ορθοστά 2617,14 m<sup>2</sup>  
 είναι οριστικό σχέδιο και δεν είναι θέμα να αναθεωρηθεί σύμφωνα με  
 τις κείμενες διατάξεις.  
 Το έργο υποβλήθηκε από τον ιδιοκτήτη.

**ΔΙΑΤΑΓΜΑΤΑ ΡΥΘΜΙΣΜΑΤΟΣ**  
 Ν. 1877/85, Π.Δ. 24.5.85 (ΦΕΚ 270/81-5-85)

**ΚΩΔΙΚΟΣ ΑΡΙΘΜΟΣ: Π.07213**      **ΚΛΙΜΑΚΑ: 1:200**  
**ΜΕΛΕΤΗΤΗΣ: ΠΕΤΡΟΣ ΜΠΑΚΑΤΑΣΙΟΣ**      **ΧΡΟΝΟΣ ΜΕΛΕΤΗΣ: ΟΚΤΩΒΡΙΟΣ 2013**

**ΔΗΛΩΣΗ ΥΠΟΓΡΑΦΗΣ ΟΡΙΩΝ**  
 Ο υπογράφων  
 διακηρύσσει ότι αναφέρει με στοιχεία  
 1.2.3...48,47,1 ότι τα όρια των κτημάτων  
 είναι οριστικά και σύμφωνα με τις κείμενες  
 διατάξεις.  
 Ο ΩΙΚΟΤΗΣ

**ΥΠΟΓΡΑΦΗ & ΣΦΡΑΓΙΔΑ ΜΕΛΕΤΗΤΟΥ**  
**ΠΕΤΡΟΣ Κ. ΜΠΑΚΑΤΑΣΙΟΣ**  
 ΠΟΛΙΤΙΚΟΣ ΜΗΧΑΝΙΚΟΣ Τ.Ε. - Ε.Α.Ε.  
 Α.Μ. ΕΠΙΣΤΗΜΟΝΙΚΟΥ  
 Ζ. ΠΑΠΑΝΤΩΝΙΟΥ 6, ΛΑΧ. ΑΡΣΗΣ, ΚΑΡΠΕΝΗΣΙ  
 Τηλ. 22370 21382, Κω. 0977-901496  
 info@petrakas.gr