

**ΥΠΟΜΝΗΜΑ**

**1. ΟΡΟΙ ΔΟΜΗΣΗΣ**

**ΟΡΟΙ ΔΟΜΗΣΗΣ** (Σταθμιας οικισμός)

Άρτια και οικοδομήσιμα θεωρούνται τα γήπεδα με όποιες διαστάσεις και εμβαδά είχαν κατά τη 15.9.1982

ΕΛΑΧΙΣΤΟ ΕΜΒΑΔΟΝ : 500μ<sup>2</sup> (για μόνιμους κατοίκους του οικισμού ή Δημόσιες αιεσό ή καταγόμενους από τον οικισμό και δεν έχουν άλλη κατοικία εντός της ζώνης των 800μ.)

- Σ.Δ. : 0,80
- ΚΑΛΥΨΗ : 60%
- ΜΕΓΙΣΤΗ ΔΟΜΗΣΗ : 200,00 μ<sup>2</sup>
- ΜΕΓ. ΥΨΟΣ : ΚΑΤΑ
- Γ.Ο.Κ. 7,5μ
- ΑΠΟΣΤΑΣΗ Δ : 2,50 μ

**ΠΑΡΑΤΗΡΗΣΗ:** Τα όρια οριοθετήσαν από τον ιδιοκτήτη

**2. ΕΠΙΦΑΝΕΙΣ**

**ΓΗΠΕΔΟ**

E(1,2,3,4, ..., 10,11,12) = 3.500,00 μ<sup>2</sup>

**ΙΔΙΟΚΤΗΣΙΑΣ ΚΟΥΡΤΗΣ ΕΥΘΥΜΙΟΥ**

Το εμβαδόν της Ιδιοκτησίας υπολογίσθηκε αναλυτικά από τις ορθογώνιες συντεταγμένες των κορυφών του οικοπέδου στις ΕΓΣΑ '87.

**3. ΒΕΒΑΙΩΣΗ Ν. 651/1977**

E(1,2,3,4, ..., 10,11,12) = 3.500,00 μ<sup>2</sup>

όπως αυτό φαίνεται στο προσαρτώμενο τοπογραφικό διάγραμμα που βρίσκεται εντός της ζώνης των 800μ από το κέντρο του οικισμού Νησιό

Τα παραπάνω ακίνητα δεν υπάγονται στις διατάξεις του Ν1337/83 και δεν έχει υποβληθεί εισφορά σε γη και χρήμα

Καθήκω Β/2014  
Η Μητροπόλις

**4. ΒΕΒΑΙΩΣΗ ΟΡΙΩΝ**

Τα υπερασπόμενα όρια που εν λόγω οικοπέδου, υποδείχθησαν επί τόπου στο πεδίο από τον ιδιοκτήτη ο οποίος ήταν παρών και δηλώνει ότι είναι ορθά.

Ο Ιδιοκτήτης

ΙΔΙΟΚΤΗΣΙΑ:  
Διμήτριος ΕΥΘΥΜΙΟΣ ΚΟΥΡΤΗΣ

ΘΕΣΗ: ΘΕΣΗ ΝΗΣΙΑ ΠΕΥΚΟΦΥΤΟΥ ΜΟΥΖΑΚΙΟΥ

ΕΡΓΟ: ΤΟΠΟΓΡΑΦΙΚΟ ΔΙΑΓΡΑΜΜΑ ΥΦΙΣΤΑΜΕΝΗ ΚΑΤΑΣΤΑΣΗ

ΜΕΛΕΤΗΤΗΣ: ΣΟΦΙΑ ΠΑΠΑΣΩΤΗΡΙΟΥ

ΚΛΙΜΑΚΑ 1:200

ΧΡΟΝΟΣ ΜΕΛΕΤΗΣ  
15 ΔΕΚΕΜΒΡΙΟΥ 2015

ΣΦΡΑΓΙΔΑ - ΥΠΟΓΡΑΦΗ

ΣΦΡΑΓΙΔΑ ΤΟΥ ΔΙΑΔΕΙΧΤΗΡΙΟΥ  
ΕΠΙΧΕΙΡΗΣΙΑΚΟ ΚΑΤΑΣΤΑΣΗ  
ΕΠΙΧΕΙΡΗΣΙΑΚΟ ΚΑΤΑΣΤΑΣΗ  
ΕΠΙΧΕΙΡΗΣΙΑΚΟ ΚΑΤΑΣΤΑΣΗ  
ΕΠΙΧΕΙΡΗΣΙΑΚΟ ΚΑΤΑΣΤΑΣΗ

ΜΑΡΙΑ Β. ΔΑΔΑΜΑΚΑ  
ΤΟΠΟΓΡΑΦΟΣ ΜΗΤΡΩΜΕΝΟΣ  
ΕΠΙΧΕΙΡΗΣΙΑΚΟ ΚΑΤΑΣΤΑΣΗ  
ΕΠΙΧΕΙΡΗΣΙΑΚΟ ΚΑΤΑΣΤΑΣΗ  
ΕΠΙΧΕΙΡΗΣΙΑΚΟ ΚΑΤΑΣΤΑΣΗ

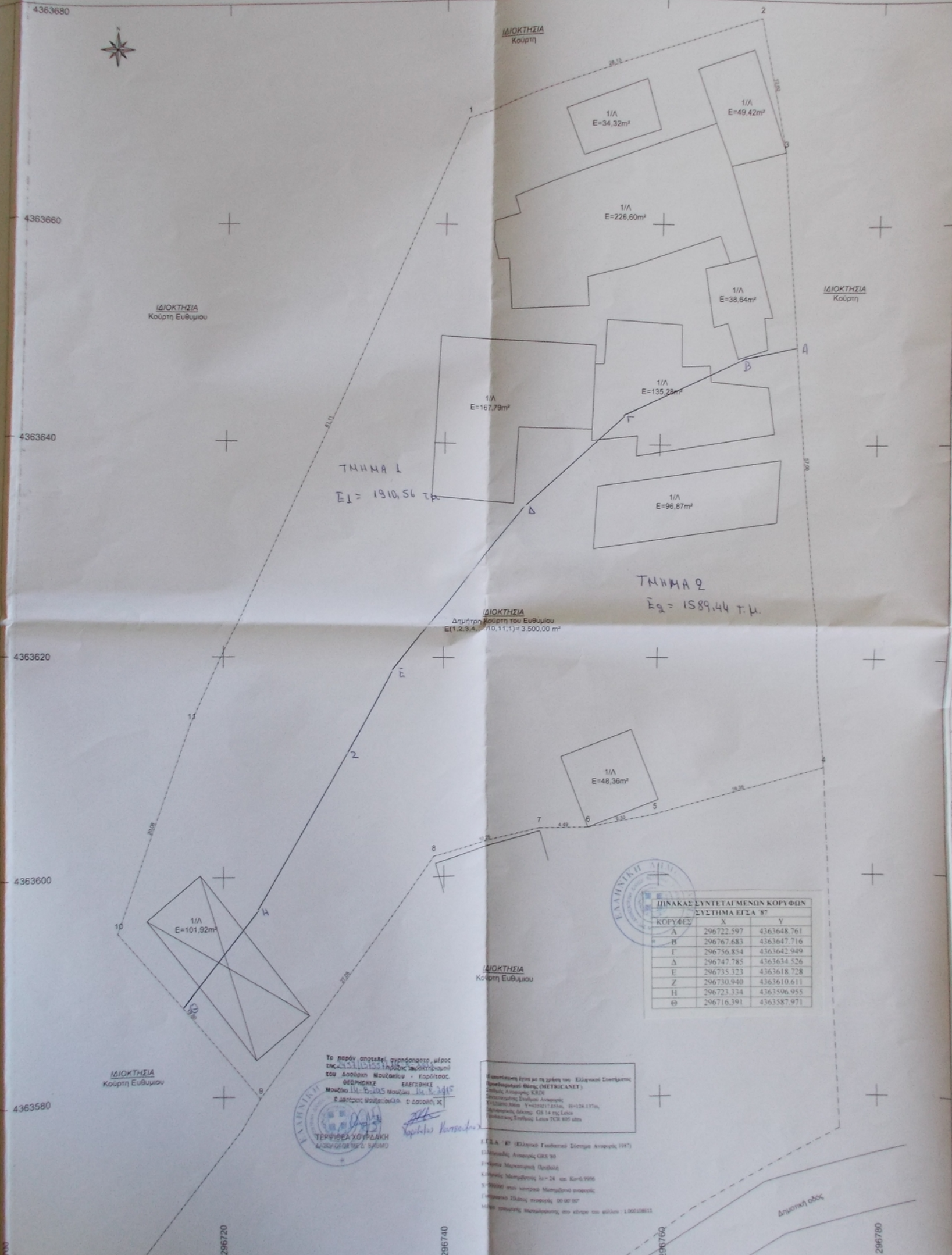

**ΠΙΝΑΚΑΣ ΣΥΝΤΕΤΑΓΜΕΝΩΝ ΚΟΡΥΦΩΝ ΣΥΣΤΗΜΑ ΕΓΣΑ '87**

ΚΟΡΥΦΩΣ	X	Y
Α	296722,597	4363648,761
Β	296767,683	4363647,716
Γ	296756,854	4363642,949
Δ	296747,785	4363634,526
Ε	296735,323	4363618,728
Ζ	296730,940	4363610,611
Η	296723,334	4363596,955
Θ	296716,391	4363587,971

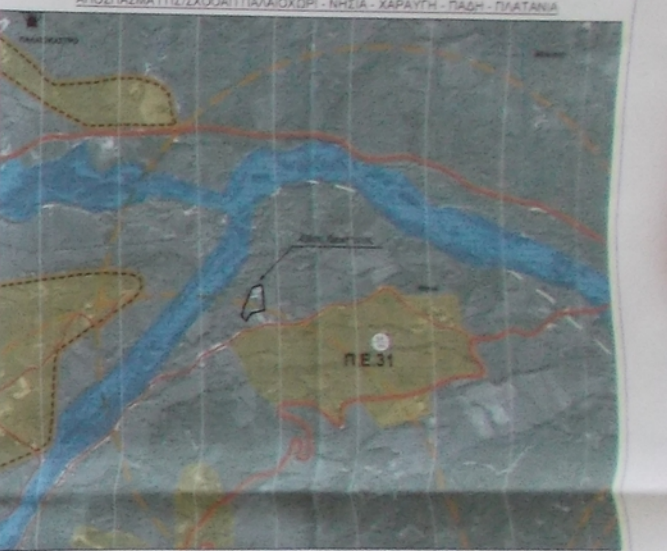

**ΣΥΝΤΕΤΑΓΜΕΝΕΣ ΚΟΡΥΦΩΝ ΔΙΟΡΕΣΕΩΣ ΥΦΙΣΤΑΜΕΝΗΣ ΚΑΤΑΣΤΑΣΗΣ**

ΚΟΡΥΦΩΣ	X	Y	ΜΗΚΟΣ ΠΛΕΥΡΑΣ
1	296742,000	4363609,867	1-2 28,13
2	296768,724	4363678,440	2-3 12,22
3	296771,269	4363668,688	3-4 57,32
4	296775,481	4363609,841	4-5 18,38
5	296759,703	4363605,550	5-6 8,33
6	296753,483	4363604,393	6-7 4,48
7	296748,991	4363604,322	7-8 10,25
8	296739,048	4363601,840	8-9 27,25
9	296723,320	4363575,821	9-10 18,80
10	296710,488	4363594,925	10-11 20,28
11	296717,042	4363613,880	11-1 61,11

E(1,2,3,4, ..., 10,11,12) = 3.500,00 μ<sup>2</sup>

— ΓΡΑΜΜΗ ΚΤΙΡΙΩΝ  
- - - - - ΟΡΙΟΓΡΑΜΜΗ ΙΔΙΟΚΤΗΣΕΩΝ  
- - - - - ΟΡΙΟΓΡΑΜΜΗ ΑΣΦΑΛΤΟΥ