Α/Α	ΣΥΝΤΕΤΑΓΜΕΝΕΣ Χ	ΣΥΝΤΕΤΑΓΜΕΝΕΣ Υ
Α	301502.000	4144711.000
Β	301528.000	4144709.000
Γ	301563.000	4144719.000
Δ	301589.000	4144720.000
Ε	301611.170	4144721.304
Ζ	301589.500	4144756.500
Η	301565.500	4144[illegible].500
Θ	301553.[illegible]	4144789.853
Ι	301548.000	4144782.000
Κ	301545.000	4144784.000
Λ	301517.000	4144768.000
Μ	301513.000	4144761.000
Ν	301517.000	4144734.000
Ξ	301516.000	4144723.000
Ο	301506.000	4144713.000

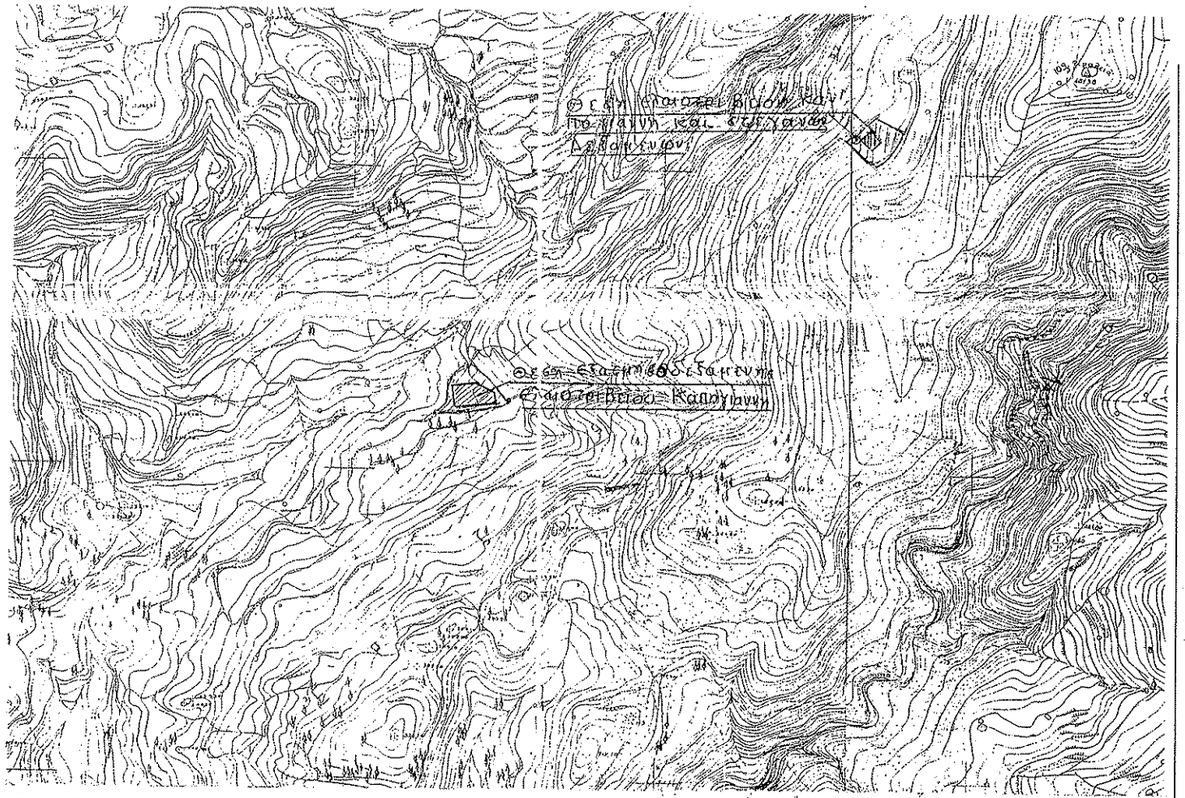

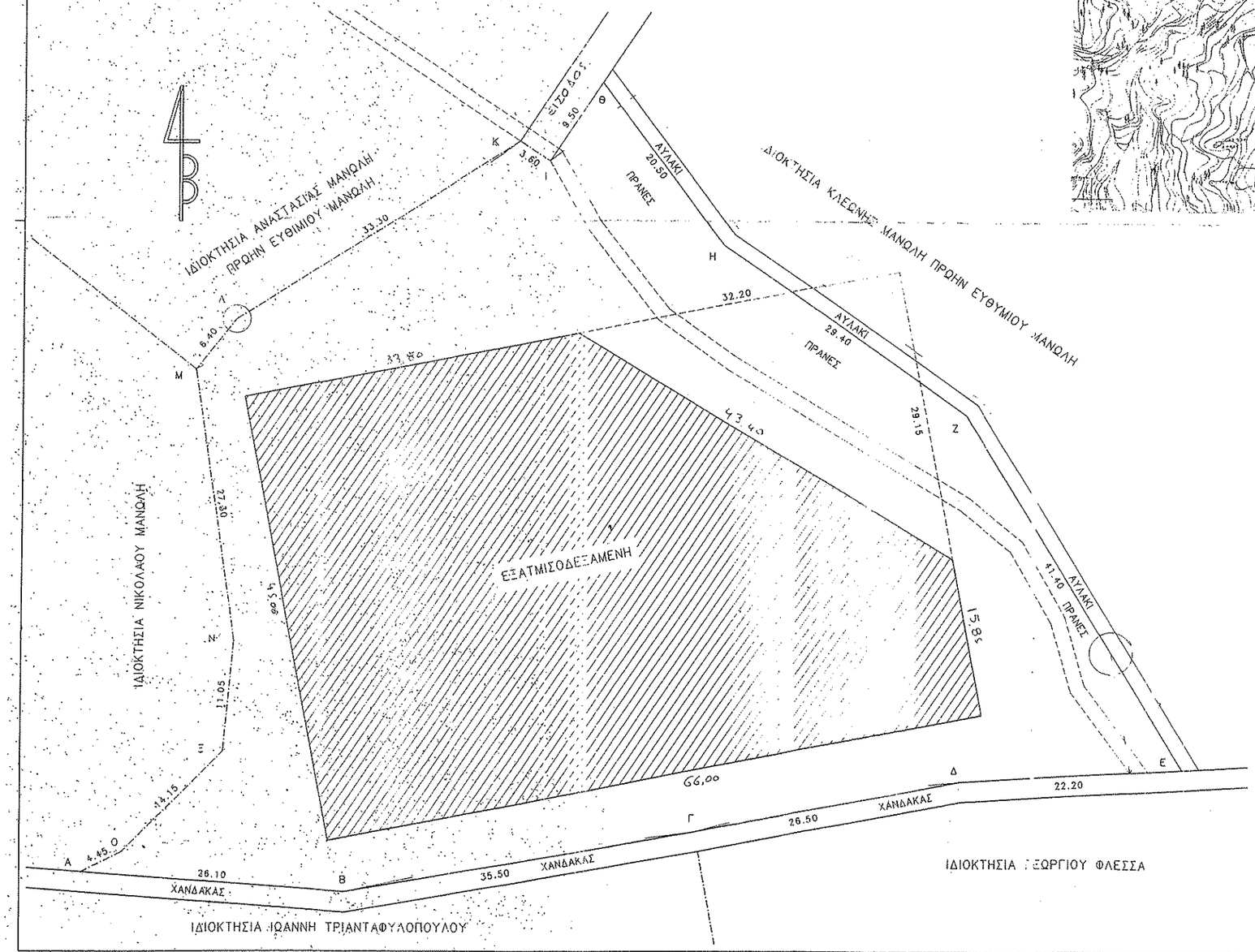

Ε Μ Β Α Δ Α

ΕΜΒΑΔΟΝ ΟΙΚΟΠΕΔΟΥ = 4931.25 τ.μ.

ΕΜΒΑΔΟΝ ΕΞΑΤΜΙΣΟΔΕΞΑΜΕΝΗΣ = 2500.69 τ.μ.

ερμοδότης:	ΝΙΚΟΛΑΟΣ ΚΑΠΟΓΙΑΝΝΗΣ & ΥΙΟΙ Ο.Ε.
ερμο:	ΕΓΚΡΙΣΗ ΜΕΛΕΤΗΣ ΠΕΡΙΒΑΛΛΟΝΤΙΚΩΝ ΕΠΙΠΤΩΣΕΩΝ ΕΛΛΗΝΙΚΗ ΔΗΜΟΚΡΑΤΙΑ
τοποθεσία:	Τ.Κ. ΝΕΑΣ ΦΙΓΑΛΙΑΣ ΔΗΜΟΥ ΖΑΧΑΡΩΣ
μελετητες:	ΑΝΔΡΕΑΣ ΚΟΥΤΡΟΣ ΑΡΧΙΤ. ΜΗΧ/ΚΟΣ

θεμα σχεδιου: ΤΟΠΟΓΡΑΦΙΚΟ ΔΙΑΓΡΑΜΜΑ ΟΙΚΟΠΕΔΟΥ ΕΞΑΤΜΙΣΟΔΕΞΑΜΕΝΗΣ	αριθμος σχεδιου: Α – 1
κλιμακες: 1:250	κωδικος μελετης: Τ26

ΕΛΛΗΝΙΚΗ ΔΗΜΟΚΡΑΤΙΑ
ΑΠΟΚΕΝΤΡΩΜΕΝΗ ΔΙΟΙΚΗΣΗ ΠΕΛΟΠΟΝΝΗΣΟΥ ΔΥΤΙΚΗΣ ΕΛΛΑΔΑΣ & ΙΟΝΙΟΥ
ΓΕΝΙΚΗ ΔΙΝΣΗ ΔΑΣΩΝ & ΑΓΡΟΤ. ΥΠΟΘΕΣΕΩΝ
ΔΙΕΥΘΥΝΣΗ ΔΑΣΩΝ ΗΛΕΙΑΣ
ΔΑΣΑΡΧΕΙΟ ΟΛΥΜΠΙΑΣ

υπογραφη: ΑΝΔΡΕΑΣ ΚΟΥΤΡΟΣ ΑΡΧΙΤΕΚΤΩΝ ΜΗΧΑΝΙΚΟΣ ΔΙΠΛΩΜΑΤΟΥΧΟΣ Α.Π.Θ.
ΜΕΛΟΣ Τ.ΕΕ. ΑΡ. ΜΗΤΡΩΟΥ Τ.ΕΕ 22260
ΛΕΤΡΙΝΩΝ 9 - ΠΥΡΓΟΣ - ΤΗΛ. 26210 - 26894
Α.Φ.Μ. 016600903 - Δ.Ο.Υ. ΠΥΡΓΟΥ

ημερομη: [illegible]