

ΟΡΟΙ ΔΟΜΗΣΗΣ
 Π.Δ. 6-10-1978 (Φ.Ε.Κ. 538 Α / 17-10-1978) ΟΠΩΣ ΤΡΟΠΟΠΟΙΗΘΗΚΕ ΜΕ ΤΟ Π.Δ. 24/31.5.85 Φ.Ε.Κ. 270 ΤΕΥΧΟΣ Δ ΚΑΙ ΝΟΜΟ 3212/2003/Φ.Ε.Κ. 308 Α / 31-12-2003 ΚΑΘΩΣ ΚΑΙ ΤΟ Π.Δ. 3-9-1993 (Φ.Ε.Κ. 1161Α / 20-9-1993) ΚΑΘΟΡΙΣΜΟΣ ΖΩΝΗΣ ΟΙΚΙΣΤΙΚΟΥ ΕΛΕΓΧΟΥ (Ζ.Ο.Ε.) ΝΟΜΟΥ ΗΛΕΙΑΣ

ΕΠΙΦΑΝΕΙΑ : 4.000,00 τ.μ.
 ΨΑΛΥΨΗ : 200,00 μ.
 ΔΟΜΗΣΗ : 200,00 τ.μ.
 ΟΡΟΦΟΙ : 2 ΥΠΟΓΕΙΟ
 ΥΨΟΣ : 7,50 μ. + 1,20 ΓΙΑ ΣΤΕΓΗ ΔΙΕΡΧΟΜΟΥ
 4,00 μ. + 1,20 ΓΙΑ ΣΤΕΓΗ ΙΣΟΓΕΙΟΥ
 ΕΞΩΣΤΕΣ + ΗΜΥΧ : 40% x ΠΡΑΓΜ. ΔΟΜΗΣΗ ΜΕ ΜΑΧ. 20% ΗΜ. ΧΩΡΟΙ
 ΑΠΟΣΤΑΣΕΙΣ : 15,00 μ. ΑΠΟ ΤΑ ΟΡΙΑ
 Ζ.Ο.Ε. : ΕΚΤΟΣ Ζ.Ο.Ε.

ΕΜΒΛΑΘΟΝ ΑΓΡΟΤΕΜΑΧΙΟΥ
 Ε (Α1-Α2-Α3-Α4-Α5-Α6-Α7-Α8-Α9.....Α52-Α53-Α54-Α55-Α56-Α57-Α1) = **6.515,49 τ.μ.**

ΠΑΡΑΤΗΡΗΣΕΙΣ :
 1. ΤΟ ΔΙΑΓΡΑΜΜΑ ΕΙΝΑΙ ΕΝΤΑΓΜΕΝΟ ΣΤΟ ΚΡΑΤΙΚΟ ΣΥΣΤΗΜΑ ΣΥΝΤΕΛΑΓΜΕΝΩΝ ΕΓΧΑΣΤΡΩΝ.
 2. ΟΙ ΔΙΑΣΤΑΣΕΙΣ ΚΑΙ ΤΑ ΕΜΒΛΑΘΑ ΥΠΟΛΟΓΙΣΤΗΚΑΝ ΑΝΑΛΥΤΙΚΑ ΑΠΟ ΤΙΣ ΣΥΝΤΕΛΑΓΜΕΝΕΣ ΤΩΝ ΚΟΡΥΦΩΝ.
 3. Η ΕΞΑΡΤΗΣΗ ΑΠΟ ΤΟ ΕΓΧΑΣΤΡΟ ΠΡΑΓΜΑΤΟΠΟΙΗΘΗΚΕ ΜΕ ΣΥΣΤΗΜΑ GPS ΚΑΙ ΚΑΝΟΝΤΑΣ ΧΡΗΣΗ ΤΟΥ ΕΛΛΗΝΙΚΟΥ ΣΥΣΤΗΜΑΤΟΣ ΕΝΤΟΠΙΣΜΟΥ - ΗΕΡΟΣ

ΑΦΕΤΗΡΙΑ ΜΕΤΡΗΣΗΣ ΤΟΥ ΥΨΟΥΣ : ΤΟ ΦΥΣΙΚΟ ΗΨΟ ΔΙΑΜΟΡΦΩΜΕΝΟ ΕΛΛΗΝΟΣ ΓΥΡΩ ΑΠΟ ΤΟ ΠΕΡΙΓΡΑΜΜΑ ΤΟΥ ΚΤΙΡΙΟΥ

ΣΗΜΕΙΩΣΗ
 1. ΟΛΑ ΤΑ ΟΡΙΑ ΤΗ ΥΠΟΔΕΙΞΗ ΤΟΥ ΙΔΙΟΚΤΗΤΗ Η ΕΥΘΥΝΗ ΤΗΣ ΥΠΟΔΕΙΞΗΣ ΤΩΝ ΟΡΙΩΝ ΤΗΣ ΙΔΙΟΚΤΗΤΙΑΣ ΠΟΥ ΑΠΕΚΟΙΝΙΖΕΤΑΙ ΣΤΟ ΠΑΡΟΝ ΤΟΠΟΓΡΑΦΙΚΟ ΔΙΑΓΡΑΜΜΑ ΑΝΗΚΕΙ ΣΤΟΝ ΦΕΡΟΜΕΝΟ ΣΤΗ ΙΔΙΟΚΤΗΤΗ ΣΥΜΦΩΝΑ ΜΕ ΤΗΝ ΠΑΡ. 5 ΤΟΥ ΑΡΘΡΟΥ 2 ΤΟΥ Ν. 2112/2003 (Φ.Ε.Κ. 308 Α/31-12-2003)
 2. ΔΕΝ ΕΙΝΑΙ ΕΛΕΓΧΟΣ ΤΙΤΛΩΝ
 3. Η ΑΠΟΤΥΠΩΣΗ ΕΙΝΑΙ ΤΑΧΥΜΕΤΡΙΚΑ ΚΑΙ ΟΙ ΑΠΟΣΤΑΣΕΙΣ ΜΕΤΡΗΘΗΚΑΝ ΜΕ ΗΛΕΚΤΡΟΝΙΚΟ ΟΡΓΑΝΟ
 4. Η ΠΙΣΤΑΣΗ ΕΙΝΑΙ ΣΕ ΣΥΣΤΗΜΑ ΣΥΝΤΕΛΑΓΜΕΝΩΝ ΕΓΧΑΣΤΡΩΝ
 5. ΕΛΗΦΘΗ ΥΠ'ΟΨΗ Ο ΧΑΡΤΗΣ Γ.Υ.Σ.
 6. ΤΟ ΕΜΒΛΑΘΟΝ ΕΧΕΙ ΥΠΟΛΟΓΙΣΘΕΙ ΜΕ ΤΗ ΜΕΘΟΔΟ GAUSS
 7. ΔΕΝ ΔΙΕΡΧΕΤΑΙ ΓΡΑΜΜΗ ΜΕΤΑΦΟΡΑΣ ΤΗΣ Δ.Ε.Η 66 - 150 - 400 KV
 8. Η ΑΠΟΣΤΑΣΗ ΤΗΣ ΙΔΙΟΚΤΗΤΙΑΣ ΑΠΟ ΤΗ ΘΑΛΑΣΣΑ ΕΙΝΑΙ ΠΑΝΩ ΑΠΟ 800,00 μ.

ΔΗΛΩΣΗ ΥΠΟΠΟΝΗΣ ΟΡΙΩΝ
 Ο ΚΑΤΩΘΙ ΥΠΟΓΡΑΦΟΜΕΝΟΣ ΚΩΝΣΤΑΝΤΑΡΑΣ ΓΕΩΡΓΙΟΣ ΤΟΥ ΑΝΤΩΝΙΟΥ ΙΔΙΟΚΤΗΤΗΣ ΤΟΥ ΑΓΡΟΤΕΜΑΧΙΟΥ ΜΕ ΣΤΟΙΧΕΙΑ (Α1-Α2-Α3-Α4-Α5-Α6-Α7.....Α52-Α53-Α54-Α55-Α56-Α57-Α1) ΔΗΛΩΝΩ ΥΠΕΥΘΥΝΑ ΟΤΙ: ΤΑ ΟΡΙΑ ΠΟΥ ΕΧΩ ΥΠΟΠΟΝΗΣΕΙ ΣΤΟ ΔΙΑΓΡΑΜΜΑ ΑΥΤΟ ΕΙΝΑΙ ΟΡΘΑ. Ο ΔΗΛΩΝ

ΔΗΛΩΣΗ ΝΟΜΟΥ 651 / 77 ΚΑΙ 1337 / 83
 ΔΗΛΩΝΕΤΑΙ ΥΠΕΥΘΥΝΑ ΟΤΙ ΤΟ ΑΓΡΟΤΕΜΑΧΙΟ ΜΕ ΣΤΟΙΧΕΙΑ (Α1-Α2-Α3-Α4-Α5-Α6.....Α52-Α53-Α54-Α55-Α56-Α57-Α1) ΕΠΙΦΑΝΕΙΑΣ 6.515,49 τ.μ. ΕΥΡΕΣΚΕΤΑΙ ΣΤΗΝ ΘΕΣΗ " ΠΑΝΩ ΠΑΛΑΤΙ", ΣΤΗΝ ΑΓΡΟΤΙΚΗ ΠΕΡΙΟΧΗ ΤΗΣ ΤΟΠΙΚΗΣ ΚΟΙΝΟΤΗΤΑΣ ΤΡΥΦΙΝΗΣ, ΤΗΣ ΔΗΜΟΤΙΚΗΣ ΕΝΟΤΗΤΑΣ ΣΚΙΑΛΟΥΝΤΟΣ, ΤΟΥ ΔΗΜΟΥ ΑΝΑΡΤΣΑΙΝΑΣ - ΚΡΕΣΤΕΛΩΝ, ΕΙΝΑΙ ΕΚΤΟΣ Γ.Π.Σ., ΕΚΤΟΣ Ζ.Ο.Ε., ΕΚΤΟΣ ΑΝΑΛΑΣΜΟΥ ΚΑΙ ΕΙΝΑΙ ΑΡΤΙΟ ΚΑΙ ΟΙΚΟΔΟΜΗΣΙΜΟ ΣΥΜΦΩΝΑ ΜΕ ΤΟΥΣ ΝΟΜΟΥΣ ΚΑΙ ΤΗΝ ΑΡΧΗΝ ΠΡΟΚΑΤΑΡΑΧΗΣ ΣΤΑΡΤΛΕΝ ΕΝΩ ΕΙΝΑΙ ΕΝΤΕΛΕΣ ΚΑΙ ΟΙΚΟΔΟΜΗΣΙΜΟ ΣΥΜΦΩΝΑ ΜΕ ΤΗΝ ΑΡΧΗΝ ΠΡΟΚΑΤΑΡΑΧΗΣ ΣΤΑΡΤΛΕΝ

ΦΑΛΑΣΣΑ ΠΑΝΩ ΑΠΟ 800,00 μ.
 ΠΥΡΓΟΣ 05.06.2015
 Ο ΜΗΧΑΝΙΚΟΣ

ΚΩΝΣΤΑΝΤΑΡΑΣ ΓΕΩΡΓΙΟΣ
 ΑΡΧΙΤΕΚΤΩΝ ΜΗΧΑΝΙΚΟΣ

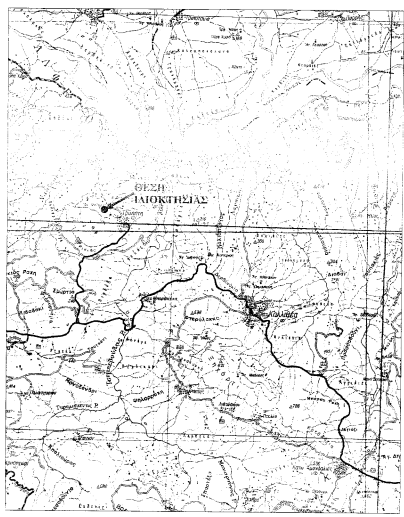

ΑΠΟΣΠΑΣΜΑ ΧΑΡΤΗ Γ.Υ.Σ. (ΦΥΛΑΟ ΤΡΟΦΙΑ) ΚΑ. 1:50.000

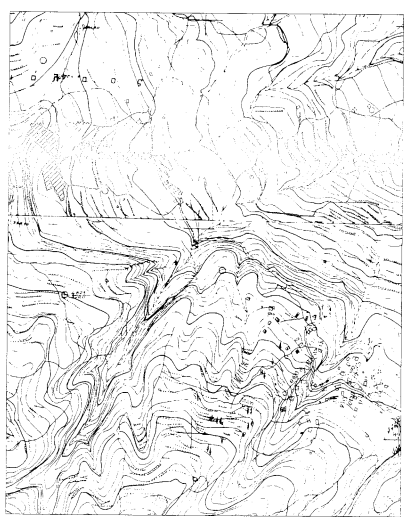

ΑΠΟΣΠΑΣΜΑ ΧΑΡΤΗ Γ.Υ.Σ. (ΦΥΛΑΟ ΤΡΟΦΙΑ 6295 - 4) ΚΑ. 1:5.000

εργοδότης : ΚΩΝΣΤΑΝΤΑΡΑΣ ΓΕΩΡΓΙΟΣ ΤΟΥ ΑΝΤΩΝΙΟΥ	
εργο : ΑΠΟΤΥΠΩΣΗ ΑΓΡΟΤΕΜΑΧΙΟΥ	
θέση : " ΠΑΝΩ ΠΑΛΑΤΙ", ΑΓΡΟΤΙΚΗΣ ΠΕΡΙΟΧΗΣ ΤΟΠΙΚΗΣ ΚΟΙΝΟΤΗΤΑΣ ΤΡΥΦΙΝΗΣ, ΤΗΣ ΔΗΜΟΤΙΚΗΣ ΕΝΟΤΗΤΑΣ ΣΚΙΑΛΟΥΝΤΟΣ, ΤΟΥ ΔΗΜΟΥ ΑΝΑΡΤΣΑΙΝΑΣ - ΚΡΕΣΤΕΛΩΝ, ΤΗΣ ΠΕΡΙΦΕΡΕΙΑΚΗΣ ΕΝΟΤΗΤΑΣ ΗΛΕΙΑΣ	
μελετητές : ΓΕΩΡΓΙΟΣ ΚΑΡ. ΚΑΝΤΟΥΝΗΣ ΑΡΧΙΤΕΚΤΩΝ ΜΗΧΑΝΙΚΟΣ ΒΑΣΙΛΕΙΟΣ ΓΕΩΡ. ΚΑΝΤΟΥΝΗΣ ΑΡΧΙΤΕΚΤΩΝ ΜΗΧΑΝΙΚΟΣ ΚΑΡΟΛΟΣ ΓΕΩΡ. ΚΑΝΤΟΥΝΗΣ ΤΟΠΟΓΡΑΦΟΣ ΜΗΧΑΝΙΚΟΣ	
θέμα σχεδίου : ΤΟΠΟΓΡΑΦΙΚΟ ΔΙΑΓΡΑΜΜΑ	αριθμός σχεδίου : 1
ΕΛΛΗΝΙΚΗ ΔΗΜΟΚΡΑΤΙΑ ΥΠΟΥΡΓΕΙΟ ΠΕΡΙΧΕΙΡΣΗΣ ΕΘΝ. ΠΑΡΕΜΒΑΣΕΩΝ ΓΡΑΦΕΙΟ ΔΙΑΧΕΙΡΙΣΗΣ ΕΠΙΧΕΙΡΗΣΙΑΚΟΥ ΠΡΟΓΡΑΜΜΑΤΟΣ "ΑΓΡΟΤΙΚΗ ΑΝΑΠΤΥΞΗ ΚΑΙ ΑΝΤΙΣΤΡΑΤΗΓΙΚΗ" 2015 Αρ. Πρωτ. 9665/2015 ΑΡΧΙΤΕΚΤΩΝ ΜΗΧΑΝΙΚΟΣ	