

ΠΡΟΒΟΛΗ Ε.Γ.Σ.Α. '87
Μέτρο κατασκευής υποδομής (9)
Οριστική επιφάνεια: 3.083,35 τ.μ.
Ε.Γ.Σ.Α. Ελευθερίας (κατανομή Σχεδίου Κοινωνίας)
Ευρωπαϊκή Μεσογειακή Προσώλη
Κατασκευαστική επιφάνεια: 24 Κο. = 0,8968
Συνολική επιφάνεια: 3.084,24 τ.μ.
Πλάτος: 50,00 μ.π.

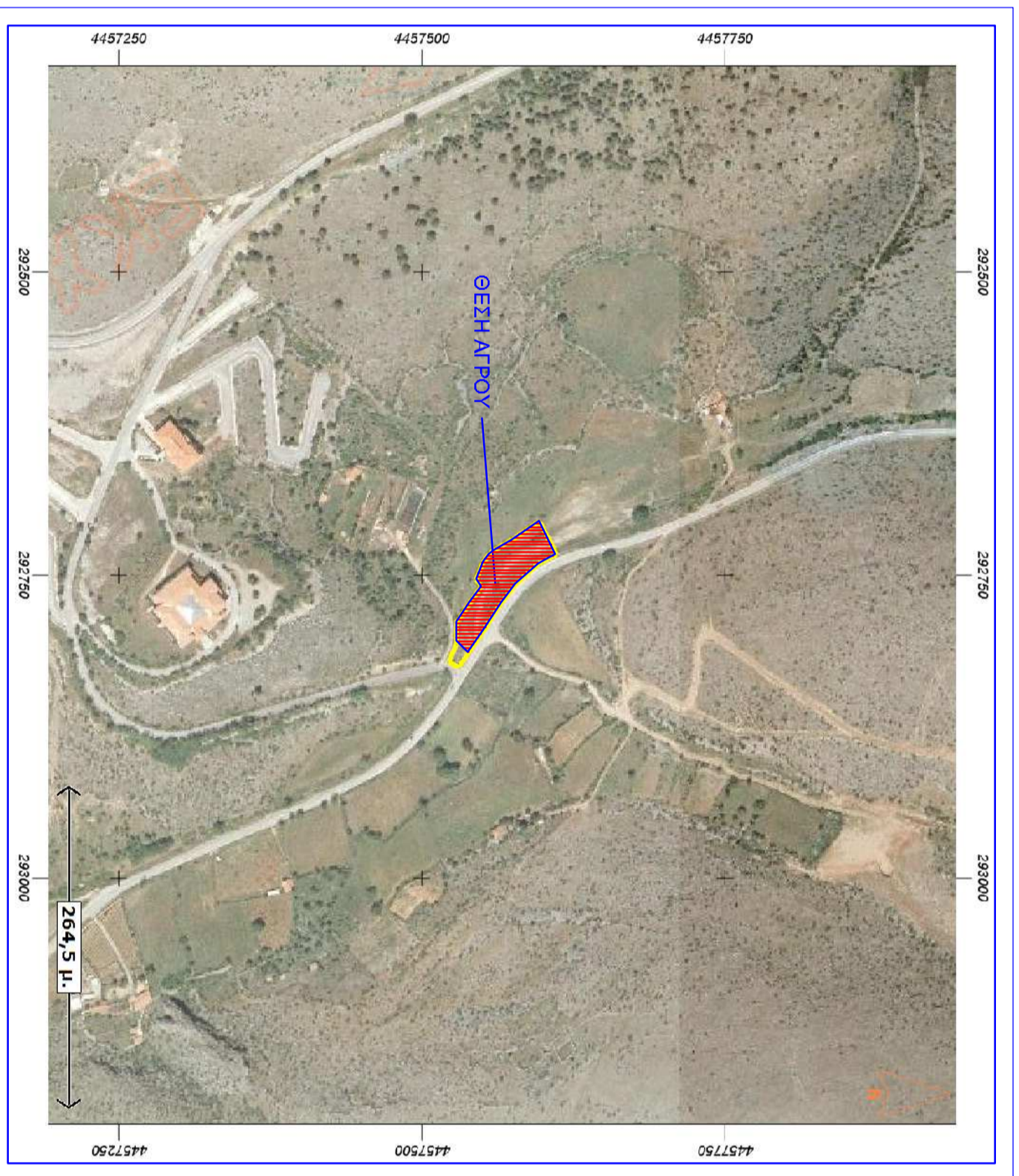

ΑΠΟΣΤΑΣΜΑ ΣΕ ΟΡΘΟΡΟΤΟΚΑΡΤΗ ΤΗΣ Ε.Κ.Χ.Α. Α.Ε. (2007-2009)

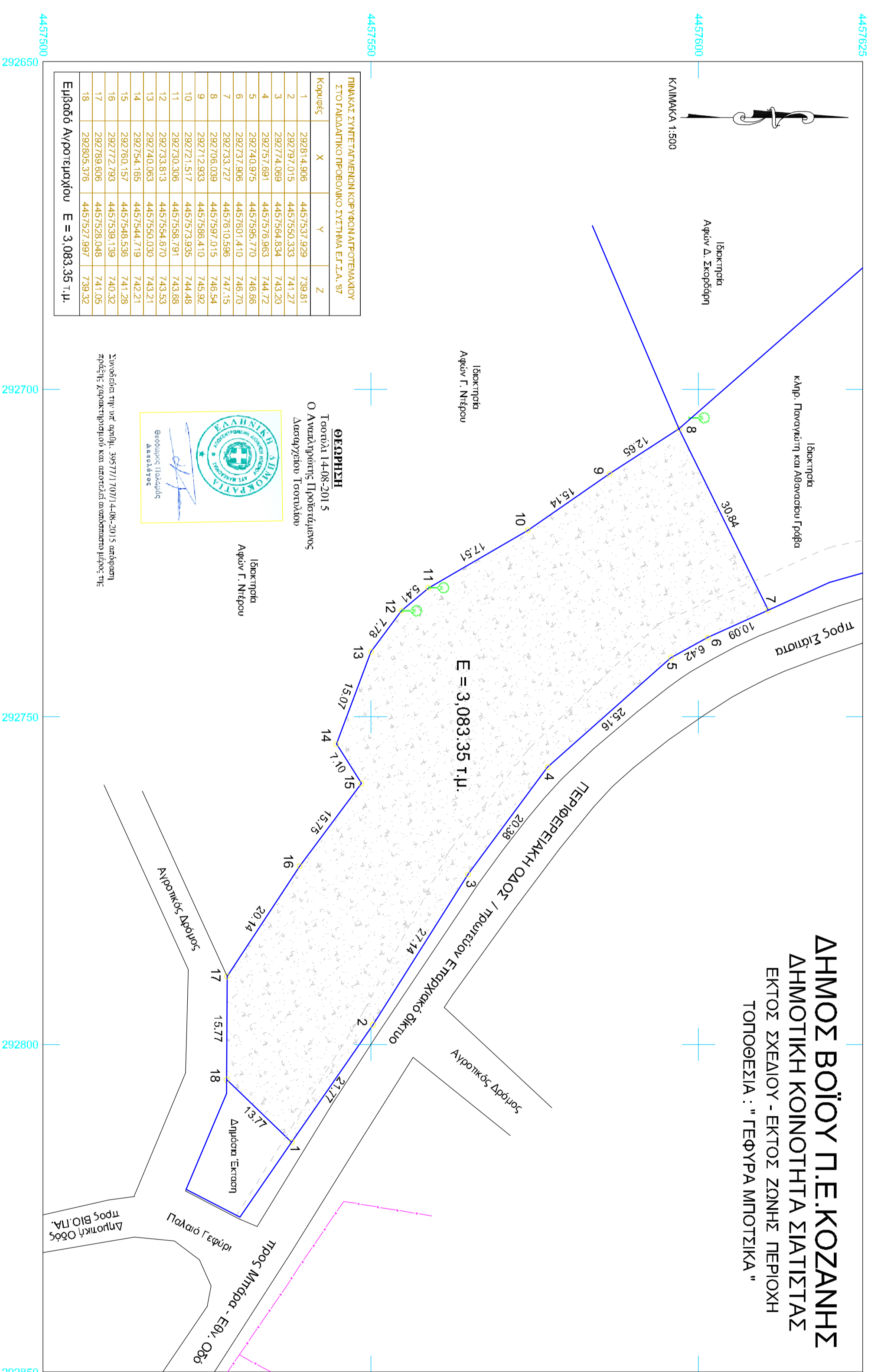

Εμβαδόν Αποτέλεστος Ε = 3,083,35 τ.μ.

Table with 7 columns: Κωδικός, Χ, Υ, Ζ, Α, Β, Γ. It lists various codes and their corresponding dimensions.

ΕΜΒΑΔΟΝ ΑΠΟΤΕΛΕΣΤΟΥ
Το εμβαδόν σε τετραγωνικά μέτρα είναι 3.083,35 τ.μ.
ΔΙΑΚΟΣΗ ΚΟΠΗ ΔΕΣΜΩΝ:
Επίσης, που ενοικίασε ούτως και αλλιώς, που προέβλεπε να του δημιουργήσει έκδομα που στεγνώνει οδούς κοινής χρήσης.
ΔΙΑΚΟΣΗ ΑΠΟ ΤΟΝ ΨΗΛΟΝ ΤΑΞΗΣ ΔΕΝ Η ΕΚΕΙΝΟΣ:
Από τα αναφερόμενα στο παρόν προεκείμενο διακρίνεται καθαρά και ξεκάστα η ουσία της διαφοράς, η οποία είναι η διαφορά μεταξύ των δύο μερών.
Επίσης, που ενοικίασε τον χώρο του κτιρίου που είναι οριστικό και οριστικό, η οποία είναι η διαφορά μεταξύ των δύο μερών.
ΔΙΑΚΟΣΗ Ν. 681/1977:
Ο νόμος αυτός υποχρεώνει τον ιδιοκτήτη να κατασκευάσει οδούς κοινής χρήσης που να είναι κατάλληλες για την κίνηση των οχημάτων.
ΔΙΑΚΟΣΗ Ν. 1387/1983:
Το άρθρο 6 του άρθρου 1 του Ν. 1387/1983 και Ν. 2889/87 και του λοιπού περιλαμβάνει διατάξεις, οι οποίες είναι οι εξής:
ΔΙΑΚΟΣΗ Ν. 2389/1985:
Ζώνη 06 - 08 - 2015 / Ο Υπουργός.
ΔΙΑΚΟΣΗ Ν. 4892/2011, 999/09:
Ο Νόμος αυτός αφορά στην κατασκευή οδών κοινής χρήσης και στην κατασκευή οδών κοινής χρήσης.
ΣΗΜΕΙΩΣΗ:
Το παρόν σχέδιο προέβλεπε την κατασκευή οδών κοινής χρήσης και στην κατασκευή οδών κοινής χρήσης.
Ο Νόμος αυτός αφορά στην κατασκευή οδών κοινής χρήσης και στην κατασκευή οδών κοινής χρήσης.

Table with project details: ΣΤΟΙΧΕΙΑ ΕΡΕΥΝΑΣ ΙΔΙΩΤΗ ΜΗΧΑΝΙΚΟΥ, ΟΡΟΙ ΔΟΜΗΣΗΣ, ΔΙΑΤΑΞΗ ΠΡΟΒΟΛΩΝ, ΕΜΒΑΔΟΝ ΑΠΟΤΕΛΕΣΤΟΥ, ΧΡΟΝΟΣ ΜΕΛΕΤΗΣ, ΕΠΙΧΕΙΡΗΣΙΑΚΟ ΔΙΑΓΡΑΜΜΑ, ΜΕΛΕΤΗΤΗΣ, ΜΟΥΧΤΑΡΗΣ ΧΡ. ΙΩΑΝΝΗΣ, ΕΠΙΧΕΙΡΗΣΙΑΚΟ ΔΙΑΓΡΑΜΜΑ, ΤΟΠΟΓΡΑΦΙΚΟ ΔΙΑΓΡΑΜΜΑ, ΧΡΟΝΟΣ ΜΕΛΕΤΗΣ, ΑΥΓΟΥΣΤΟΣ 2015, ΕΠΙΧΕΙΡΗΣΙΑΚΟ ΔΙΑΓΡΑΜΜΑ, Ο ΣΥΝΤΑΞΑΣ.