

Ο Δ Ο Ι Π Ο Ρ Ι Κ Ο Σ Κ Α Ρ Ι Φ Η Μ Α

ΙΔΙΟΚΤΗΣΙΑ : ΣΟΦΙΑΣ ΓΕΩΡΓΙΟΥ ΦΑΣΑΚΗ

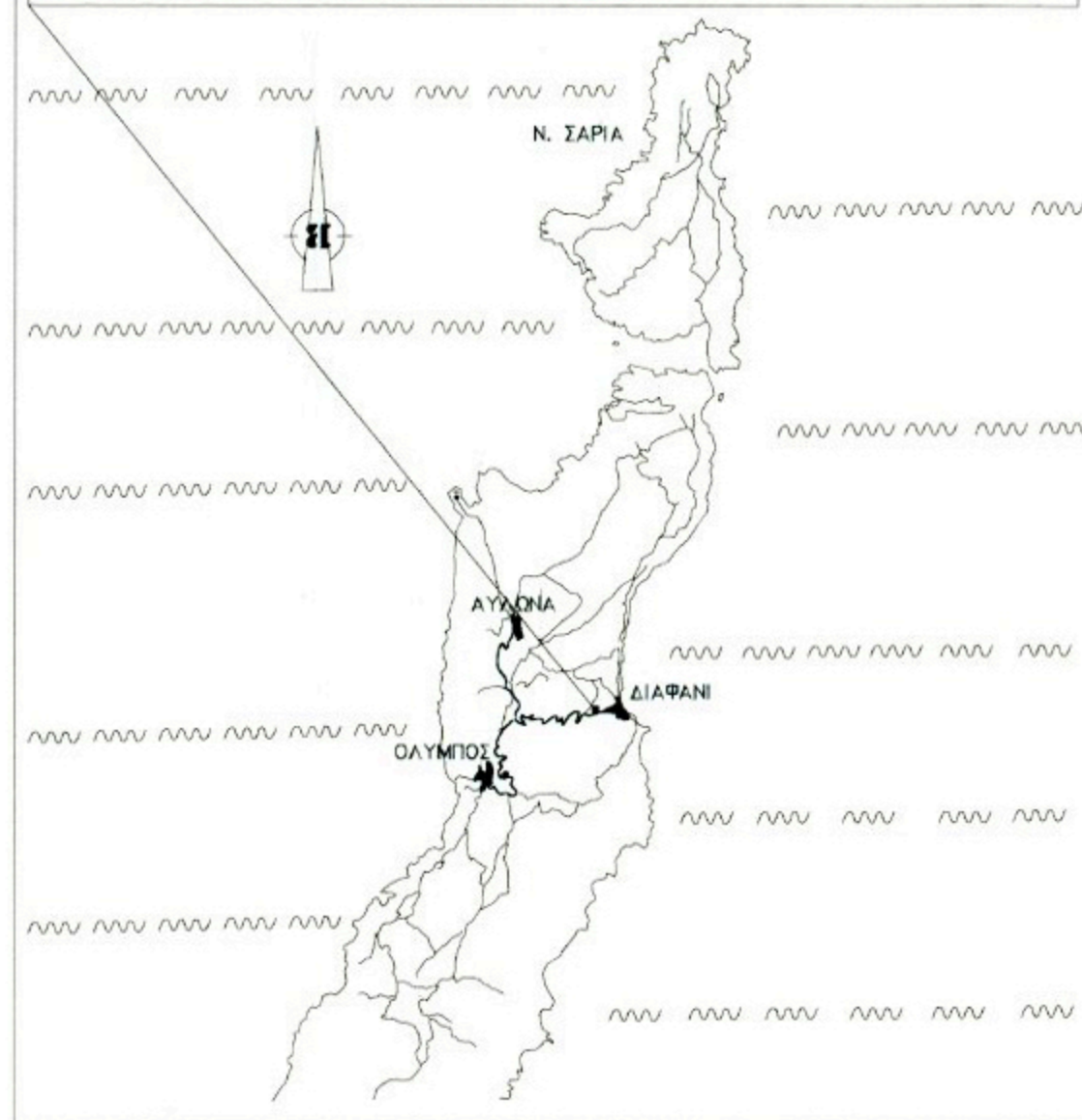

Υ Π Ο Μ Ν Η Μ Α
 α. Όρια καθ' υπόδειξη της Ιδιοκτήτριας Σοφίας Γεωργίου Φασάκη.
 β. Το Εμβαδόν του γηπέδου είναι Ε(Α.Β.Γ.Δ.Ε ...Τ.Υ.Φ.Χ.Α) = 4528.87 τ.μ.

Ο
 ΜΗΧΑΝΙΚΟΣ
ΑΝΔΡΕΑΣ Γ. ΦΑΣΑΚΗΣ
 ΠΟΛΙΤΙΚΟΣ ΜΗΧΑΝΙΚΟΣ Ε.Μ.Π.
 ΜΕΛΟΣ Τ.Ε.Ε. ΑΡ. ΜΗΤΡΩΟΥ 47407
 ΣΤΕΦΑΝΟΥ ΣΚΟΥΛΟΥΔΗ 18 - ΠΕΙΡΑΙΑΣ 185 37
 ΤΗΛ. 210 45 18 847 - FAX: 210 45 18 713

ΥΠΕΥΘΥΝΗ ΔΗΛΩΣΗ ΝΟΜΟΥ 651/77

Δηλώνεται υπεύθυνα ότι το γήπεδο με τα στοιχεία Ε=(Α.Β.Δ.Ε.Ζ.Η Σ.Τ.Τ.Φ.Χ.Α) συνολικού εμβαδού Ε=4528.87 τ.μ. είναι εκτός του οικισμού Διαφανίου Καρπάθου και εντός της ζώνης των 500 μέτρων από τον οικισμό στη θέση Παραδεισι είναι δε άρτιο και οικοδομήσιμο σύμφωνα με τις πολεοδομικές διατάξεις που ισχύουν. Το Γήπεδο ευρίσκεται εκτός της ζώνης των πεντακοσίων (500) μέτρων και πλέον των 800 μ. από τον Αιγιαλό δεν υπάγεται στις διατάξεις του Ν. 1337/83 και δεν έχει εισφορά σε γη και σε χρήμα.

ΑΝΗΚΕΙ ΣΤ.Η.Μ. ΑΡΙΘΜ. 56482/19-8-2015 ΠΡΑΞΗ ΧΑΡΤΕΥΜΟΥ
 ΤΗΣ ΔΙΕΥΘΥΝΣΗΣ ΔΑΣΩΝ
 ΔΩΔΕΚΑΝΗΣΟΥ

— 0 —
 ΥΠΕΥΘΥΝΟΣ ΔΗΛΩΝ ΜΗΧΑΝΙΚΟΣ
ΑΝΔΡΕΑΣ Γ. ΦΑΣΑΚΗΣ
 ΠΟΛΙΤΙΚΟΣ ΜΗΧΑΝΙΚΟΣ Ε.Μ.Π.
 ΜΕΛΟΣ Τ.Ε.Ε. ΑΡ. ΜΗΤΡΩΟΥ 47407
 ΣΤΕΦΑΝΟΥ ΣΚΟΥΛΟΥΔΗ 18 - ΠΕΙΡΑΙΑΣ 185 37
 ΤΗΛ. 210 45 18 847 - FAX: 210 45 18 713

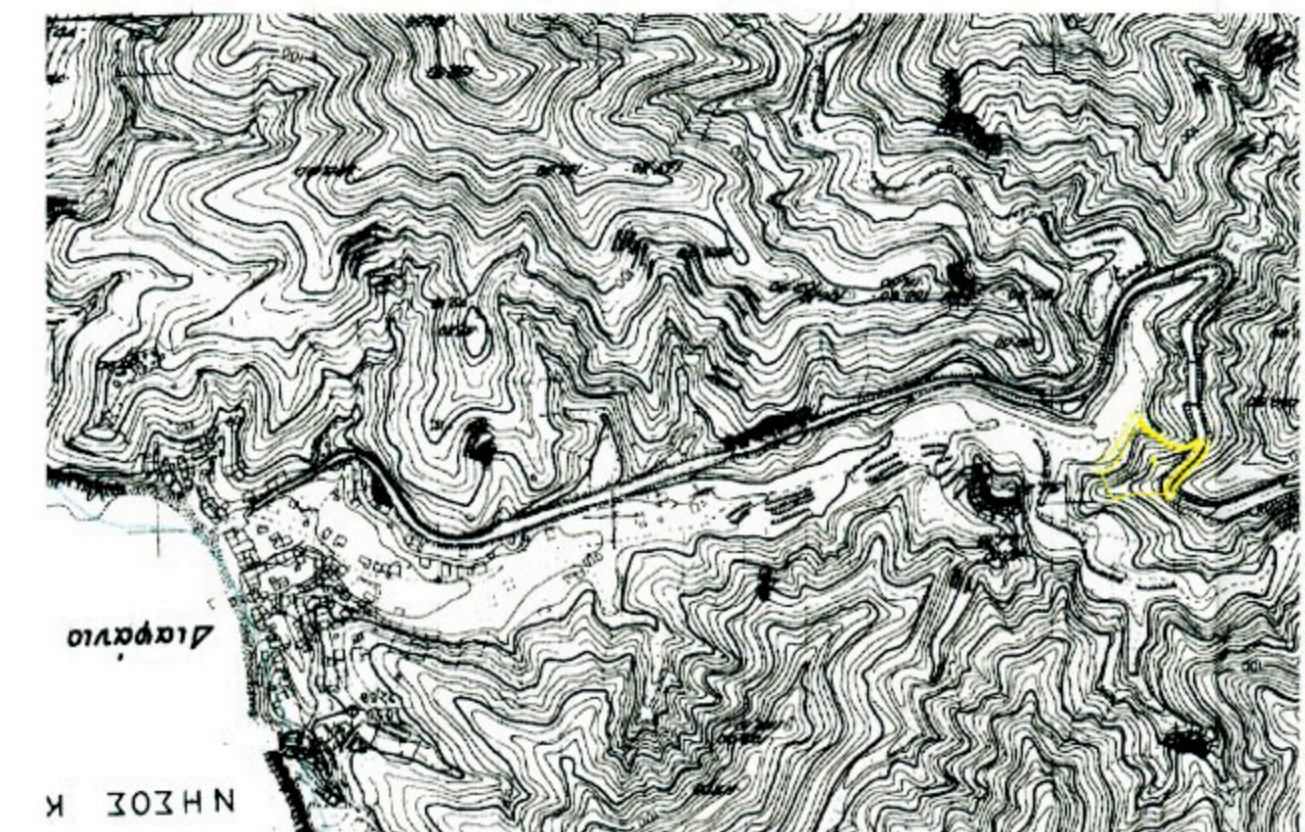
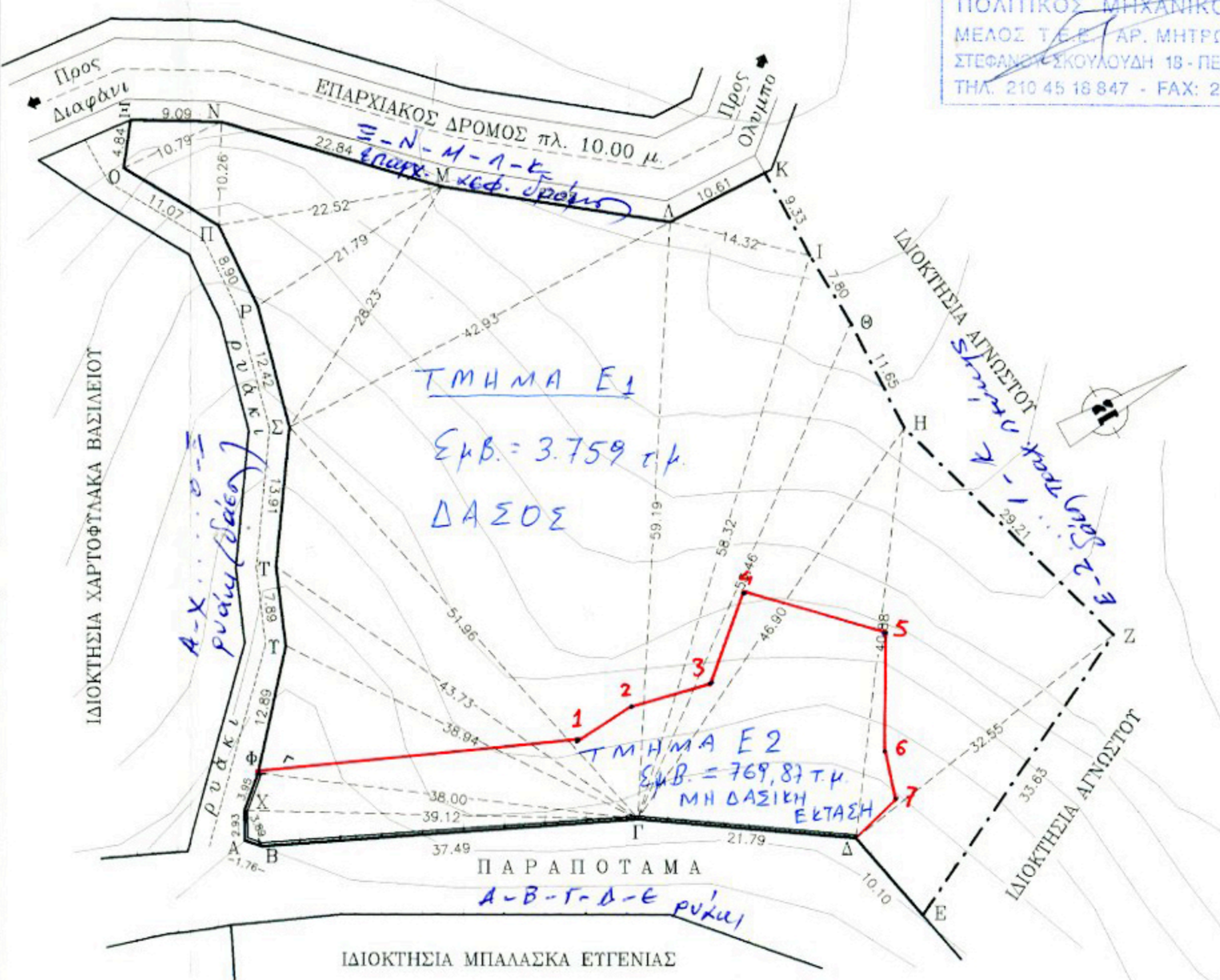

ΥΠΟΜΝΗΜΑ

Τμήμα Ε1: με στοιχεία περιμέτρου (Δ,Ε,Ζ,....Υ,Φ,1,2,3,4,5,6,7,Δ) και εμβαδόν 3.759 τ.μ., Δάσος (παρ. 1, άρθρ. 3, ν. 998/79 όπως ισχύει)

Τμήμα Ε2: με στοιχεία περιμέτρου (Α,Χ,Φ,1,2,3,4,5,6,7,Δ,Γ,Β,Α) και εμβαδόν 7.750 τ.μ., Μη δασική έκταση (παρ. 6Α, άρθρ. 3, ν. 998/79 όπως ισχύει)

Συντεταγμένες κορυφών (ΕΓΣΑ '87)

Σημείο	X	Y
1	789125.46	3961189.19
2	789125.69	3961195.45
3	789128.50	3961203.39
4	789123.01	3961211.16
5	789134.30	3961220.29
6	789143.87	3961213.50
7	789148.17	3961211.76

Ρόδος, 13-8-2015
 Ο Εισηγητής
 Νίκος Θεοφάνους
 Δασολόγος

ΘΕΩΡΗΣΗΚΕ
 Ρόδος 13.8.2015
 Η ΔΗΜΟΚΡΑΤΙΑ
 Μπαλασκιά Αικατερίνη
 Δασολόγος

ΣΥΝΤΕΤΑΜΕΝΕΣ ΟΙΚΟΠΕΔΟΥ ΕΓΣΑ '87

A) X= 789114.4430 Y= 3961156.3510	M) X= 789072.7969 Y= 3961209.6314
B) X= 789115.8657 Y= 3961157.3887	N) X= 789054.9301 Y= 3961195.4069
Γ) X= 789135.1927 Y= 3961189.5186	Ξ) X= 789049.5180 Y= 3961188.1078
Δ) X= 789149.2376 Y= 3961206.1840	Ο) X= 789053.0386 Y= 3961184.7847
Ε) X= 789159.2914 Y= 3961207.1913	Π) X= 789063.1537 Y= 3961189.2774
Ζ) X= 789147.5224 Y= 3961238.6905	Ρ) X= 789071.9360 Y= 3961187.8621
Η) X= 789118.7841 Y= 3961233.4525	Σ) X= 789083.5786 Y= 3961183.5435
Θ) X= 789107.2539 Y= 3961235.1004	Τ) X= 789094.1316 Y= 3961174.4882
Ι) X= 789099.4676 Y= 3961235.6149	Υ) X= 789101.0777 Y= 3961170.7475
Κ) X= 789090.1946 Y= 3961236.6719	Φ) X= 789109.7962 Y= 3961161.2580
Λ) X= 789088.7089 Y= 3961226.1635	Χ) X= 789112.0193 Y= 3961157.9965

Καρπάθος 11-6-2013
 ο Εισηγητής Ιω. Αυλιώτης
 ΒΑΣΙΛΗΣ Β. ΒΑΣΙΛΑΚΗΣ
 ΔΑΣΟΦΥΛΑΚΑΣ Α

Ανδρέας Φασάκης – Πολιτικός Μηχανικός

εργοδότης	ΣΟΦΙΑ ΓΕΩΡΓΙΟΥ ΦΑΣΑΚΗ	
έργο	ΤΟΠΟΓΡΑΦΙΚΟ ΔΙΑΓΡΑΜΜΑ ΓΗΠΕΔΟΥ	
θέση	ΟΙΚΙΣΜΟΣ ΔΙΑΦΑΝΙΟΥ ΚΑΡΠΑΘΟΥ (ΠΑΡΑΔΕΣΙ - ΥΠΟΤΑΜΟ)	κλίμακα : 1:500
		αριθμ. σχεδίου: T1
θέμα σχεδίου	ΤΟΠΟΓΡΑΦΙΚΟ ΔΙΑΓΡΑΜΜΑ	χρόνος μελέτης ΙΟΥΝΙΟΣ 2012
Σφραγίδα	Υπογραφή	
ΑΝΔΡΕΑΣ Γ. ΦΑΣΑΚΗΣ ΠΟΛΙΤΙΚΟΣ ΜΗΧΑΝΙΚΟΣ Ε.Μ.Π. ΜΕΛΟΣ Τ.Ε.Ε. ΑΡ. ΜΗΤΡΩΟΥ 47407 ΣΤΕΦΑΝΟΥ ΣΚΟΥΛΟΥΔΗ 18 - ΠΕΙΡΑΙΑΣ 185 37 ΤΗΛ. 210 45 18 847 - FAX: 210 45 18 713		