

ΕΓΓΡΑΦΗ ΥΠΟΒΑΘΡΟ ΤΥΠΟΥ  
Το παρόν υποβάθρο είναι συντάσσεται από τον υπεύθυνο της μελέτης, ο οποίος είναι ο κ. Α. Β. Γ. Δ. Ε. Ζ. Η. Θ. Ι. Κ. Λ. Μ. Ν. Ξ. Ο. Π. Ρ. Α. και είναι έγκυρο για την περιοχή που αφορά. Η Υποβάθρο διατάσσεται με την επισημείωση της μελέτης.

Χρησιμοποιείται μόνο για το σκοπό που αναφέρεται. Δεν μπορεί να χρησιμοποιηθεί για άλλους σκοπούς. Η χρήση του υποβάθρου για άλλους σκοπούς είναι αυθαίρετη και η ευθύνη της αντιστοίχισης των στοιχείων με την πραγματικότητα είναι αποκλειστικά της χρήστης.

Ημερομηνία: 10/6/87  
Υπογραφή: Α. Β. Γ. Δ. Ε. Ζ. Η. Θ. Ι. Κ. Λ. Μ. Ν. Ξ. Ο. Π. Ρ. Α.

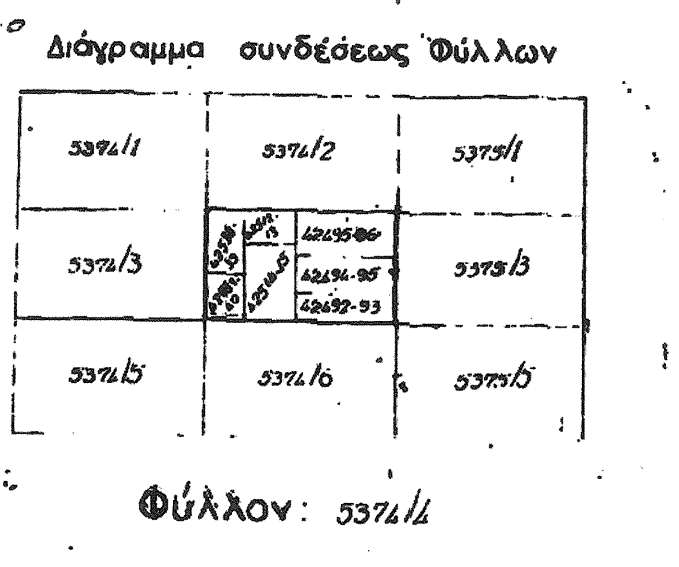

ΑΠΟΣΠΑΣΜΑ ΧΑΡΤΗ Γ.Υ.Σ 1:5000  
ΑΡ. ΦΥΛΛΟΥ 5374/4

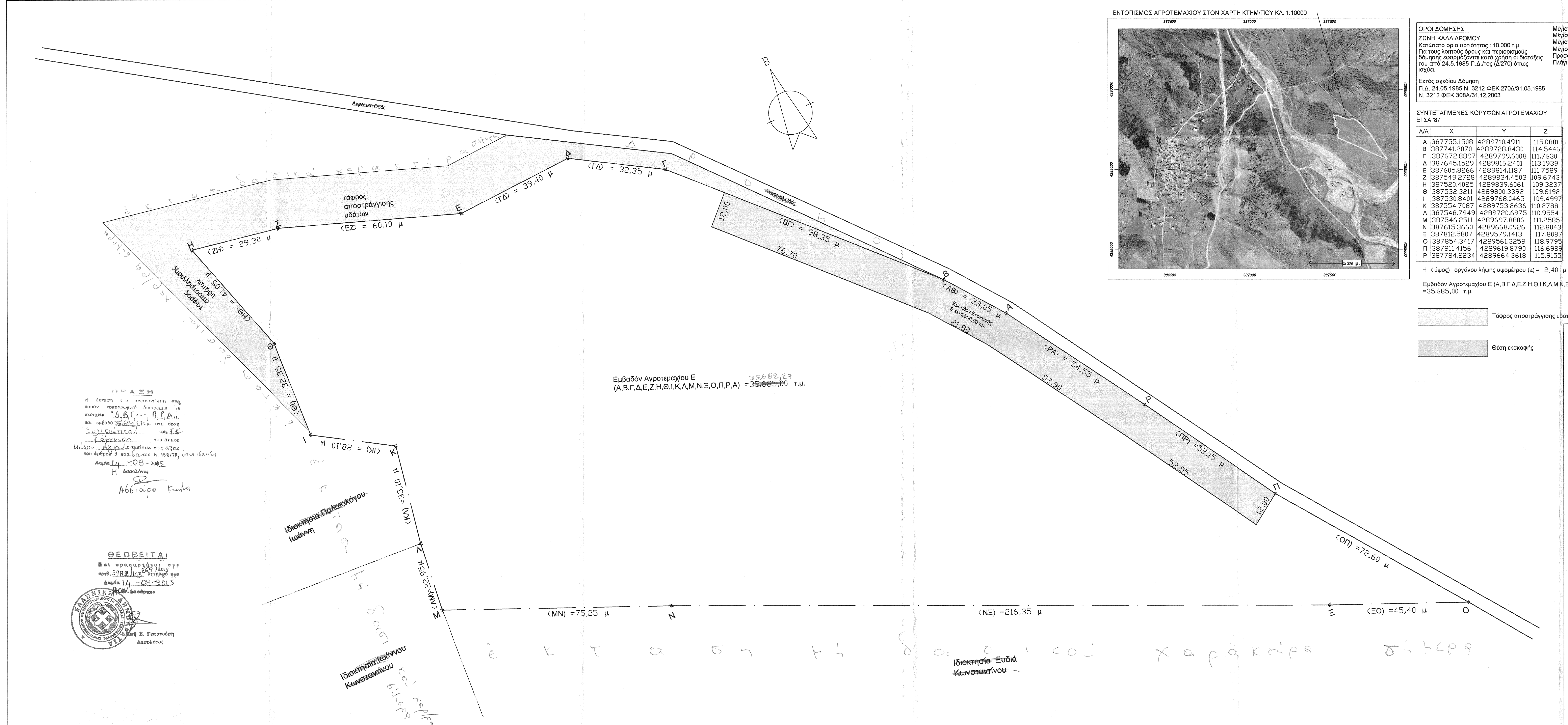

Εμβαδόν Αγροτεμαχίου Ε  
(Α.Β.Γ.Δ.Ε.Ζ.Η.Θ.Ι.Κ.Λ.Μ.Ν.Ξ.Ο.Π.Ρ.Α) = 35.685,00 τ.μ.

ΘΕΩΡΕΙΤΑΙ  
Η υπεύθυνη μελέτη, ο οποίος είναι ο κ. Α. Β. Γ. Δ. Ε. Ζ. Η. Θ. Ι. Κ. Λ. Μ. Ν. Ξ. Ο. Π. Ρ. Α. και είναι έγκυρο για την περιοχή που αφορά. Η Υποβάθρο διατάσσεται με την επισημείωση της μελέτης.

Ημερομηνία: 10/6/87  
Υπογραφή: Α. Β. Γ. Δ. Ε. Ζ. Η. Θ. Ι. Κ. Λ. Μ. Ν. Ξ. Ο. Π. Ρ. Α.

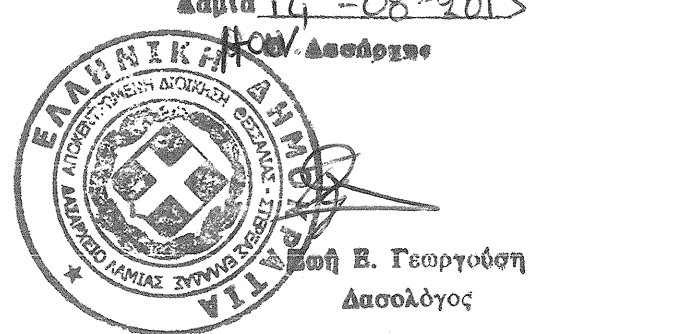

ΟΡΟΙ ΔΟΜΗΣΗΣ  
ΖΩΝΗ ΚΑΛΩΔΙΟΜΟΥ  
Κατάσταση ορα οριζήτως: 10.000 τ.μ.  
Για τους λοιπούς όρους και παραρτήματα  
δραστηριότητας αναφέρονται κατά χρήση οι διατάξεις  
του υπ. 24.5.1985 Π.Δ. 1005 (2270) όπως  
ισχύει.

Επείκει σχεδίου δόμησης  
Π.Δ. 24.05.1985 Ν. 3212 Φ.Ε.Κ. 270Δ/31.05.1985  
Ν. 3212 Φ.Ε.Κ. 308Α/31.12.2003

ΣΥΝΤΕΤΑΓΜΕΝΕΣ ΚΟΡΥΦΩΝ ΑΓΡΟΤΕΜΑΧΙΟΥ  
ΕΓΣΑ 87

Α/Α	X	Y	Z
A	387755.1508	4289710.4911	115.0801
B	387741.2070	4289728.6430	114.5446
C	387672.8897	4289739.6008	111.7630
D	387645.1529	4289816.2401	113.1939
E	387605.6266	4289814.1187	111.7589
Z	387549.2728	4289834.4503	109.6743
H	387520.4025	4289839.6561	109.3237
Θ	387532.3211	4289800.3392	109.6192
I	387530.8401	4289768.0465	109.4997
K	387554.7087	4289753.2536	110.2788
A	387548.7949	4289720.6975	110.9554
M	387546.2511	4289697.8806	111.2585
N	387615.2643	4289668.0926	112.0043
O	387612.5807	4289737.1413	117.8087
P	387654.3417	4289551.3238	118.9793
Q	387611.4156	4289619.8790	116.6981
R	387784.2234	4289664.3618	115.9155

Η (ύψος) οργάνου λίθινου υψομέτρου (z) = 2,40 μ.  
Εμβαδόν Αγροτεμαχίου Ε (Α.Β.Γ.Δ.Ε.Ζ.Η.Θ.Ι.Κ.Λ.Μ.Ν.Ξ.Ο.Π.Ρ.Α)  
= 35.685,00 τ.μ.

Τάρος αποσπράγγισης υδάτων (αυθαίρετο)  
Θέση εκκαθάρισης

ΖΩΝΗ ΚΑΛΩΔΙΟΜΟΥ  
ΔΙΑΤΑΓΜΑΤΑ  
1. από 1800μ/μ 2.71 από 1820μ/μ 3. από 1814μ 71999 Π.Δ. (0/88)  
2. από 2800μ/μ 2008199/Α126  
3. από 280μ Ν 15881985 (Α137) προσαρμοσμένο από 87 (1982)  
4. από 280μ Ν 15881985 (Α137) προσαρμοσμένο από 87 (1982)  
5. από 10.2001 (Β144)  
6. από 10.2001 (Β144)  
7. από 10.2001 (Β144)

ΥΠΕΥΘΥΝΗ ΔΗΜΟΣΙΑ ΙΔΙΟΚΤΗΣΙΑ  
Τα στοιχεία του αγροτεμαχίου που υπέδειξε είναι ορθά και αληθή.  
Οι ιδιοκτήτες

ΥΠΕΥΘΥΝΗ ΔΗΜΟΣΙΑ ΙΔΙΟΚΤΗΣΙΑ Ν.651/77 & Ν.1337/83  
Το υπό στοιχείο (Α.Β.Γ.Δ.Ε.Ζ.Η.Θ.Ι.Κ.Λ.Μ.Ν.Ξ.Ο.Π.Ρ.Α) αγροτεμάχιο συνολικής έκτασης Ε  
(Α.Β.Γ.Δ.Ε.Ζ.Η.Θ.Ι.Κ.Λ.Μ.Ν.Ξ.Ο.Π.Ρ.Α) = 35.685,00 τ.μ. που βρίσκεται εκτός ορίων σταθμού  
οικισμών Τ/Κ Κομνηνών του Δήμου Μάλου - Αγ. Κωνσταντίνου στη θέση "ΣΥΛΙΚΤΙΚΑ" και  
εντός της ζώνης ΚΑΛΩΔΙΟΜΟΥ είναι άρτια και αναδιατάσσεται όπως ορίζουν οι κείμενες  
πολιτικές διατάξεις.  
Το εν λόγω αγροτεμάχιο δεν βρίσκεται στις διατάξεις του Ν.1337/83 και δεν αποτελεί  
ευκατάκτη γης και χρήση. Εντός του αγροτεμαχίου δε διέχονται ευνοϊκές χρονικές προϋποθέσεις  
τάξης ΚΔΗ ή αμφοτερόπλευρο, καθώς επίσης δεν υφίσταται ούτε απώθηση ούτε απώθηση  
μερίσματος των 20 μέτρων από αυτή. Η απόσταση του αγροτεμαχίου από τον οικισμό της  
Τ/Κ Κομνηνών είναι της τάξεως των 1170,00 μέτρων περίπου και από αέριο και  
παράλληλα της τάξεως των 880,00 μέτρων (σε κάθε περίπτωση).

Η υπεύθυνη μελέτη, ο οποίος είναι ο κ. Α. Β. Γ. Δ. Ε. Ζ. Η. Θ. Ι. Κ. Λ. Μ. Ν. Ξ. Ο. Π. Ρ. Α. και είναι έγκυρο για την περιοχή που αφορά. Η Υποβάθρο διατάσσεται με την επισημείωση της μελέτης.

Ημερομηνία: 10/6/87  
Υπογραφή: Α. Β. Γ. Δ. Ε. Ζ. Η. Θ. Ι. Κ. Λ. Μ. Ν. Ξ. Ο. Π. Ρ. Α.

ΤΕΧΝΙΚΟ ΓΡΑΦΕΙΟ  
ΜΕΛΕΤΩΝ - ΚΑΤΑΣΚΕΥΩΝ  
ΚΩΝ/ΝΟΣ ΠΑΤΑΡΓΙΑΣ  
Πατάργιας, Μυτιλήνης  
Ε.Α.Ε.  
Τηλ. 22350 89622-3 e-mail: kpatargias@patargias.gr

ΡΑΒΒΑΣ ΑΘΑΝΑΣΙΟΥ ΤΟΥ ΓΕΩΡΓΙΟΥ  
Ιδιοκτήτης: ΡΑΒΒΑΣ ΙΩΑΝΝΗΝΗΣ ΤΟΥ ΓΕΩΡΓΙΟΥ

έργο: Αποτύπωση ιδιοκτησίας  
τοποθεσία: "ΣΥΛΙΚΤΙΚΑ" εκτός ορίων οικισμού Τ/Κ Κομνηνών  
Δήμου Μάλου - Αγ. Κωνσταντίνου

ΠΑΤΑΡΓΙΑ ΜΑΡΙΑ-ΕΛΕΝΗ ΤΟΥ ΚΩΝ/ΝΟΥ  
Πτ. Πολιτικός Μηχανικός Δομικών Έργων Τ.Ε.  
Mac Structural Design and Construction Management

θέμα σχεδίου: Τοπογραφικό διάγραμμα αγροτεμαχίου  
(Αποτύπωση θέσης εκκαθάρισης)

κλίμακα: 1:500  
υπογραφή - σφραγίδα:

θεώρηση υπηρεσίας:

ΜΑΡΙΑ - ΕΛΕΝΗ ΠΑΤΑΡΓΙΑ  
Πτ. Πολιτικός Μηχανικός Δομικών Έργων Τ.Ε.  
Mac Structural Design and Construction Management  
Τηλ. 22350 89622-3 e-mail: kpatargias@patargias.gr

ημερομηνία: Ιούνιος 2015