

Επίσημο Τυπογραφείο  
3,7%

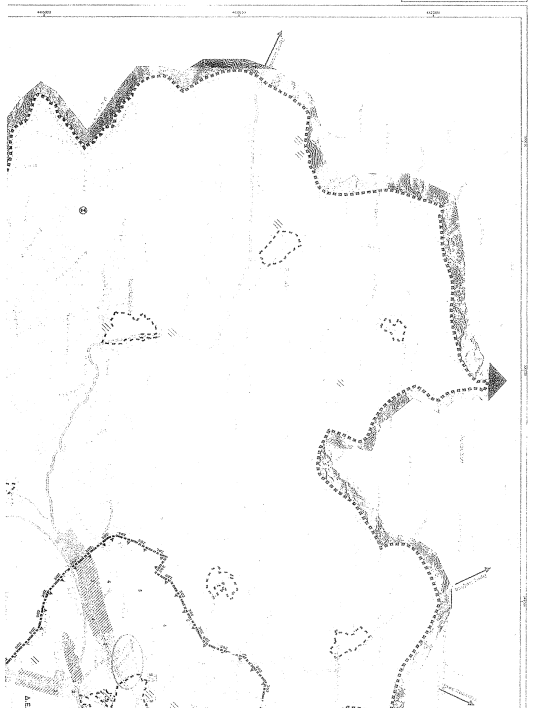

<b>ΤΟΠΟΓΡΑΦΙΚΟ ΔΙΑΓΡΑΜΜΑ ΚΑ:1/500</b>	
ΟΡΘΟ ΔΟΜΗΤΗΣ	
ΕΚΤΟΣ ΣΧΕΔΙΟΥ (ΓΕΩΡΓΟΚΗΠΟΠΟΙΕΙΜΕΝΑ ΚΤΙΡΙΑ) Π.Δ. 24/5.85 & ΕΚ 270 & 231.5.85	
N3212/24-12-03 & ΕΚ 308 Α/31-12-03	
Α. ΚΑΤΑ ΚΑΝΟΝΑ (ΑΡΡΟ1)	ΚΑΤΑ ΠΑΡΕΚΛΗΤΗ: ΑΡΡΟ 2
ΕΜΒΑΔΟΝ :	4.000,00 Τ.Μ.
ΠΡΟΣΤΙΟΝ :	25,00 Τ.Μ.
ΚΑΤΥΨΗ :	10%
ΔΟΜΗΤΗΣ :	0,2
ΟΡΟΣΟΙ :	2
ΤΥΧΟΣ :	7,5 Τ.Μ.
ΑΠΟΣΤΑΣΕΙΣ :	15,0 Τ.Μ.
ΕΝΔΙΑΟ ΚΤΙΡΙΟ	1
Ε.Ο. :	3,5
Ε.Ο. :	3,5

**ΑΦΕΤΗΡΙΑ ΜΕΤΡΗΣΗΣ ΎψΟΥΣ**  
**ΕΜΒΑΔΟΝ ΟΙΚΟΠΕΔΟΥ**  
 ΕΜΒΑΔΕΥΣΑ = 4.000,00 Τ.Μ. ΑΡΙΘΜ ΚΑΙ ΟΙΚΟΔΟΜΗΣ ΚΑΤΑ ΚΑΝΟΝΑ

ΣΥΝΤΗΡΜΕΝΕΣ ΚΟΡΥΦΕΣ ΕΠΛΑ 97

Σημείο	X	Y
A	341726,10	4418156,69
B	341724,82	4418117,89
F	341726,32	4418109,24
E	341736,70	4418060,02
Z	341731,87	4418108,31
H	341726,74	4418135,25
ΕΚΑ.Β.Γ. ... Ε.Ζ.Η.Α.Μ. ... 0000,00 Τ.Μ.		

- ΔΑΜΩΣΗ ΜΗΧΑΝΙΚΟΣ (Α.851/272)
- 1) ΔΕΝ ΕΜΠΛΕΙ ΣΤΗ ΔΙΑΔΕΙΞΗ ΤΟΝ ΝΟΜΟ 1357/1983 ΠΕΡ ΑΠΟΡΡΙΝΣΕΩΝ ΕΕ Π.Κ. & ΧΡ.Μ.Α.
  - 2) ΔΕΝ ΕΜΠΛΕΙ ΣΤΗ ΔΙΑΔΕΙΞΗ ΤΟΝ ΝΟΜΟ 1357/1983 ΠΕΡ ΑΠΟΡΡΙΝΣΕΩΝ ΕΕ Π.Κ. & ΧΡ.Μ.Α.
  - 3) ΕΝΤΟΣ ΑΥΤΟΥ Η ΣΕ ΑΠΟΓΙΝΗ ΜΙΚΡΟΤΕΡΗ ΤΗΝ 50 Μ. ΑΠΟ ΑΥΤΟΥ ΔΕ ΔΕΙΚΝΕΤΑΙ ΡΕΥΜΑ.
  - 4) ΕΝΤΟΣ ΑΥΤΟΥ Η ΣΕ ΑΠΟΓΙΝΗ ΜΙΚΡΟΤΕΡΗ ΤΗΝ 50 Μ. ΑΠΟ ΑΥΤΟΥ ΔΕ ΔΕΙΚΝΕΤΑΙ ΡΕΥΜΑ.

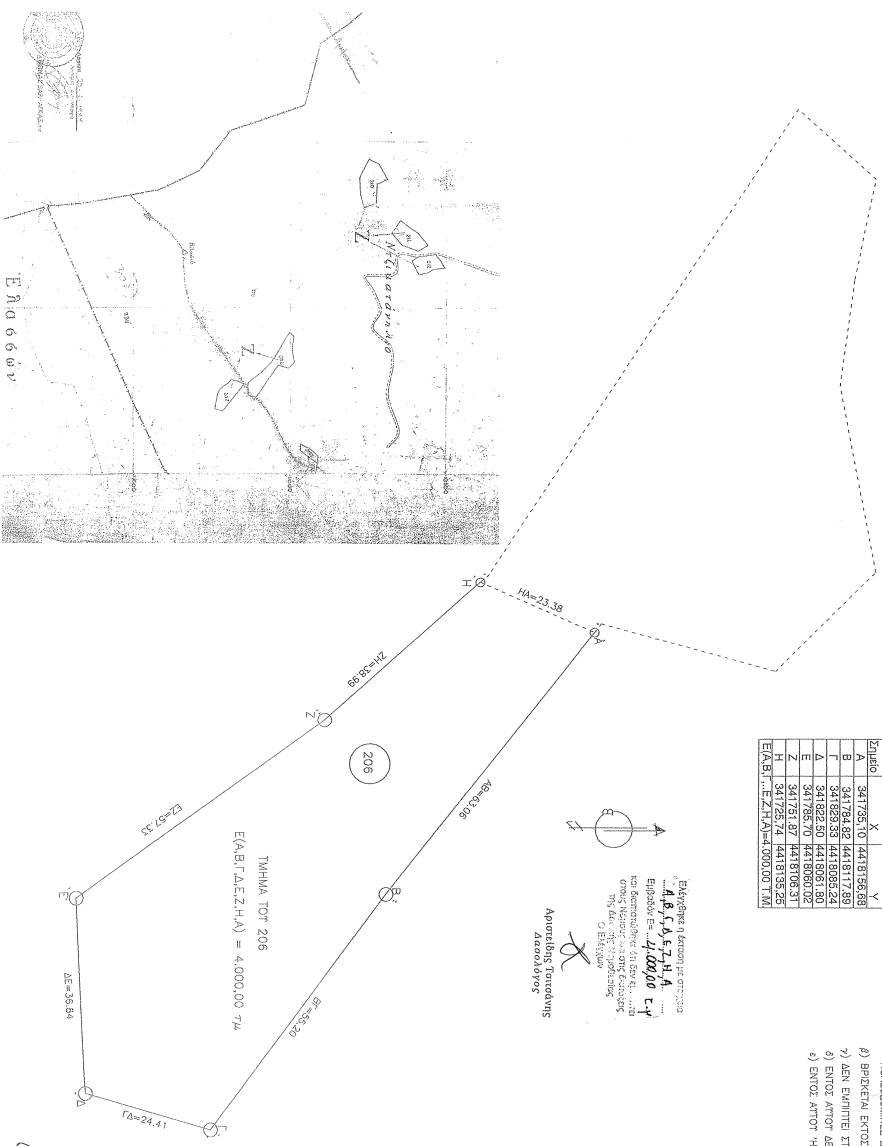

<b>ΕΡΓΟ</b>	ΑΔΕΙΑ ΕΓΚΑΤΑΣΤΑΣΗΣ ΣΤΑΤΙΚΗΣ ΕΓΚΑΤΑΣΤΑΣΗΣ
<b>ΘΕΣΗ</b>	ΘΕΣΗ "ΚΙΜΑΤΙΣΙΔΑ"-ΚΤΗΜΑΤΙΚΗ ΠΕΡΙΦΕΡΕΙΑ ΔΕΡΜΙΟΥ - Δ.ΕΛΛΑΣΣΟΝΑΣ
<b>ΔΙΟΚΤ.</b>	ΑΡΧΗΝΗ ΑΓΓΛΙΑ ΤΟΥ ΔΗΜΗΤΡΙΟΥ
<b>ΘΕΜΑ</b>	ΣΑΜΟΛΑΔΟΣ ΔΗΜΗΤΡΙΟΣ
<b>ΤΟΠΟΓΡΑΦΙΚΟ ΔΙΑΓΡΑΜΜΑ</b>	ΜΕΛΕΤΗΤΗΣ" ΠΟΛΙΤΙΚΟΣ ΜΗΧΑΝΙΚΟΣ
	ΑΡ. ΣΧ. Α 1
	ΚΑ:1/500
<b>ΣΦΡ. ΜΗΧΑΝΙΚΟΥΤ</b>	ΣΦΡ. ΤΠΗΡΕΙΑΣ
<b>ΣΦΡ. ΜΗΧΑΝΙΚΟΥΤ</b>	ΣΦΡ. ΤΠΗΡΕΙΑΣ

ΜΑΪΟΥΣ 2015

ΣΑΜΟΛΑΔΟΣ ΠΕΡ. ΔΗΜΗΤΡΙΟΣ  
 Π.Μ. ΜΕΤΡΩΝ ΕΛ.Ε. - Π.Μ.Μ.Ε. ΣΤ.Θ.  
 ΟΡΘΟ ΔΟΜΗΤΗΣ - Κ.Μ. Σ.Π.Τ. 481 855  
 ΕΜΒΑΔΟΥ 2000 - Κ.Μ. Σ.Π.Τ. 481 855

ΟΡΘΟ ΔΟΜΗΤΗΣ  
 ΑΝΤΙΣΤΡΟΦΟ ΕΜΒΑΔΟΝ ΤΟΥ  
 ΕΜΒΑΔΟΥ ΕΙΝΑΙ 4.000,00 Τ.Μ.  
 Ο ΑΝΤΙΣΤΡΟΦΟΣ ΕΙΝΑΙ 0,25  
 Ο ΑΝΤΙΣΤΡΟΦΟΣ ΕΙΝΑΙ 0,25  
 Ο ΑΝΤΙΣΤΡΟΦΟΣ ΕΙΝΑΙ 0,25  
 Ο ΑΝΤΙΣΤΡΟΦΟΣ ΕΙΝΑΙ 0,25