

Φωτογραφία 1



Φωτογραφία 2



Φωτογραφία 3



Φωτογραφία

Εμβαδόν Εκμεταλλεύσιμης έκτασης : [Α.Β.Γ.Δ.Ε.Ζ.Η.Θ.Ι.Κ.Λ.Μ.Α] = 3153,48τ.μ.
Εμβαδόν υπάρχουσας πρόχειρη κατασκευή Ποιμνωστιάδου = 335,65τ.μ.

ΔΗΛΩΣΗ ΥΑΟΠΟΙΗΣΗΣ ΟΡΙΩΝ

Ο καθαίρεση υπογεννητέων, φορέας της προνοίας έκτασης, δηλώνω ότι τα όρια που υπεβλήθη στο έδαφος, είναι ορθά όπως φαίνονται στο παρόν τοπογραφικό διάγραμμα.

Ο Δημίων

Ο δηλώνων

ΔΗΛΩΣΗ ΜΗΧΑΝΙΚΟΥ ΤΟΥ Ν.651/77 ΚΑΙ 1337/83

[illegible]

Ο μηχανικός

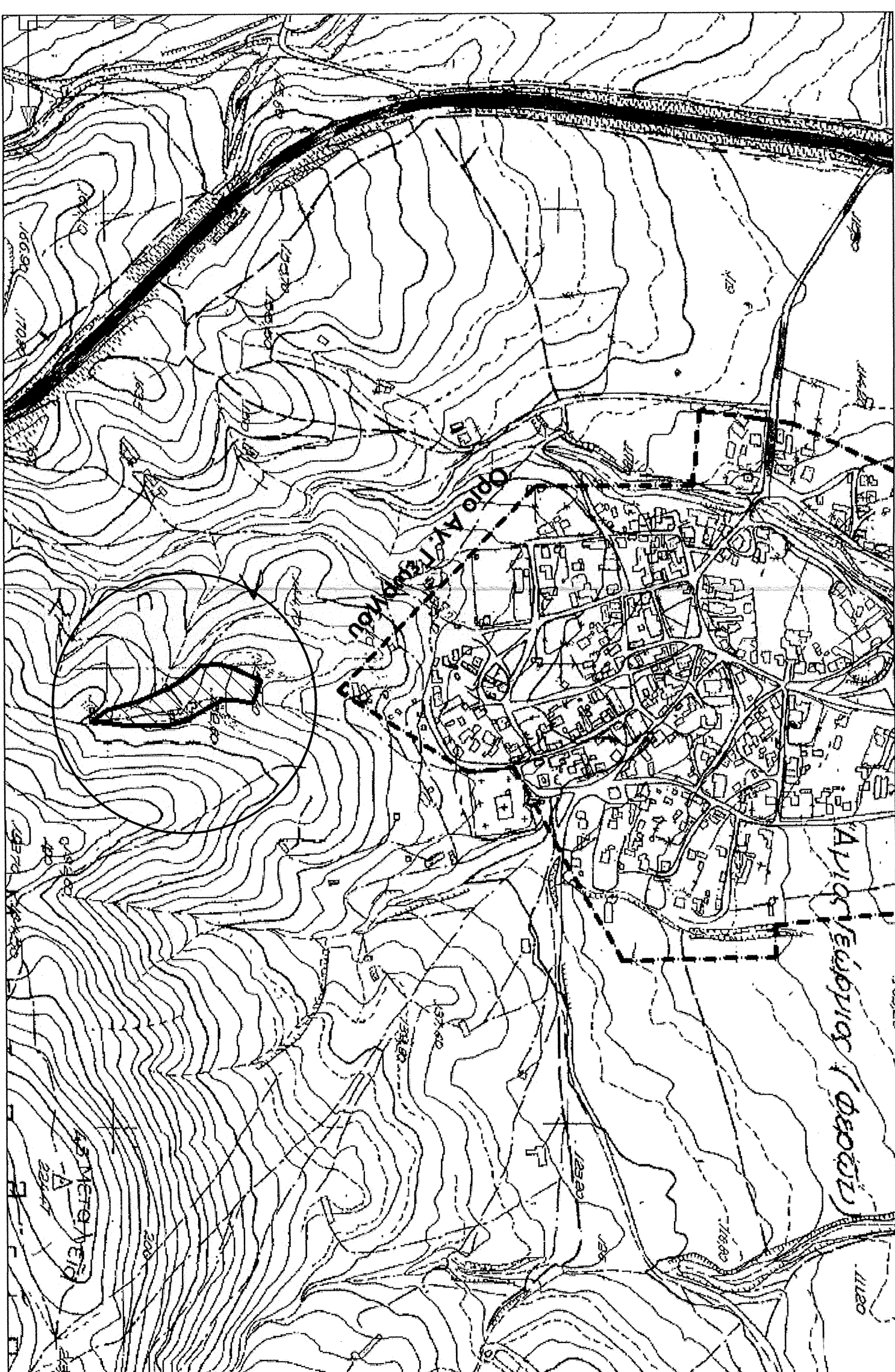
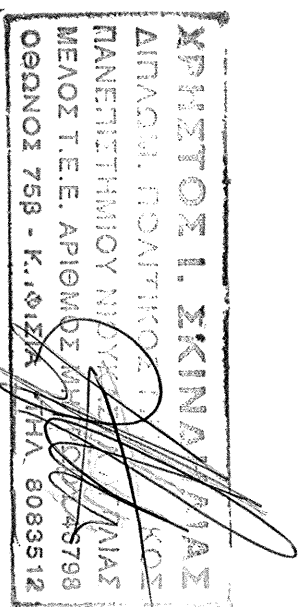

Χάρτης ΓΥΣ Κλίμακα 1:5000 (5315-4)

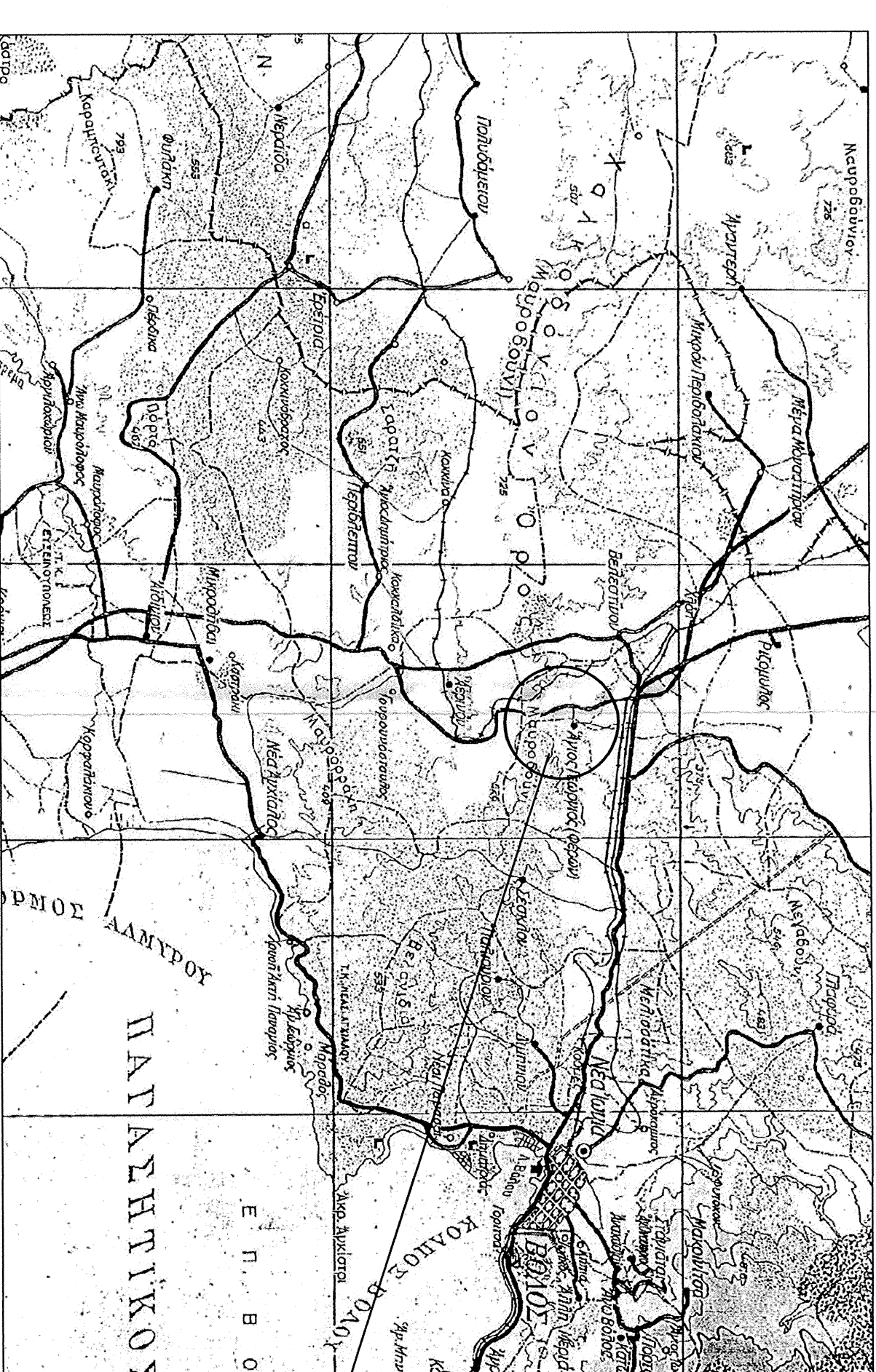

Χάρτης ΓΥΣ 1:10.000

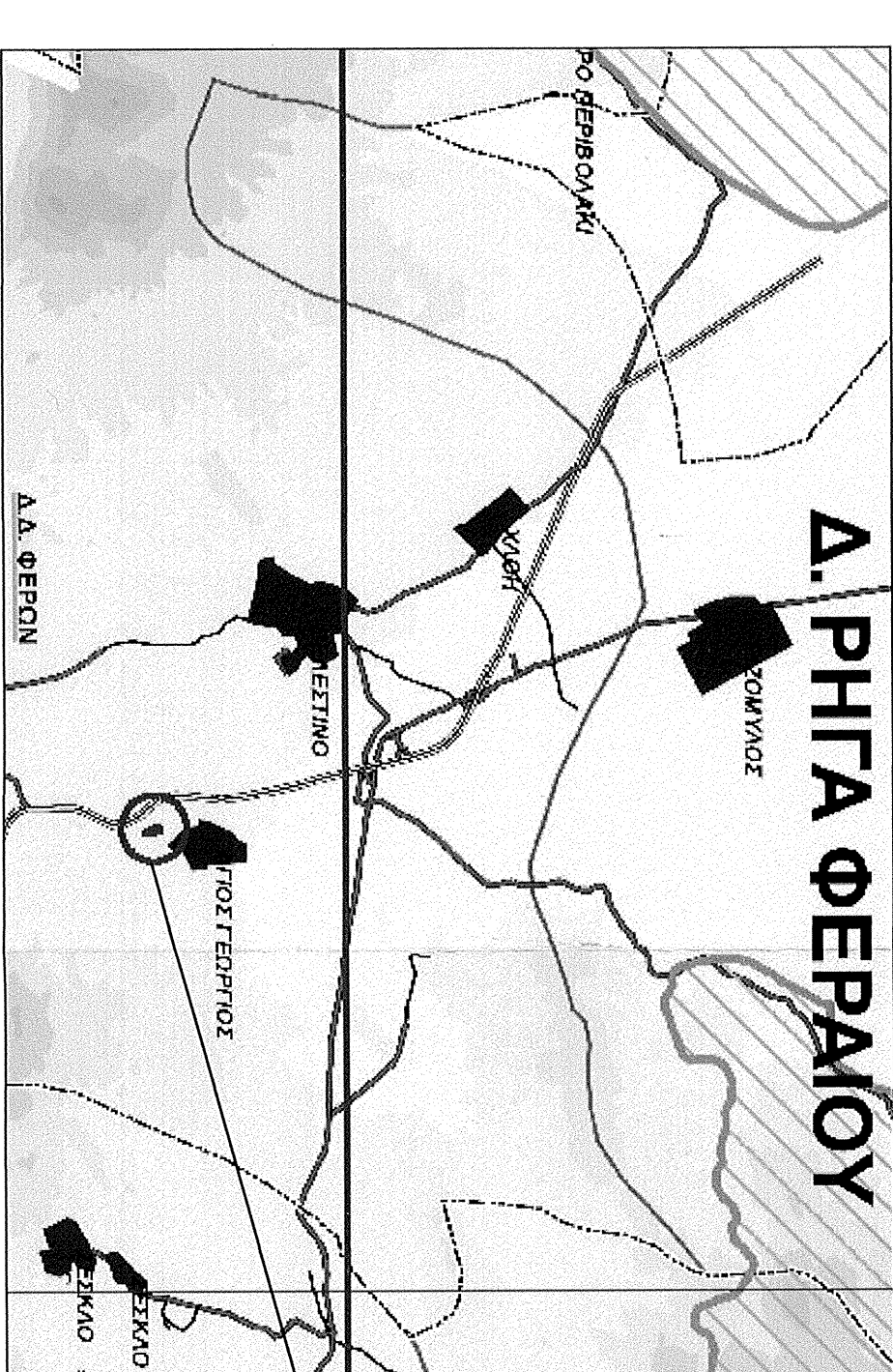

Χάρτης Natura 2000

ΤΕΧΝΙΚΟ ΓΡΑΦΕΙΟ ΤΟΠΟΓΡΑΦΙΚΩΝ ΜΕΛΕΤΩΝ
ΕΚΙΝΗΜΑΤΙΑΣ Γ. ΧΡΗΣΤΟΣ ΔΙΠΛΩΜ. ΠΟΛΙΤΙΚΟΣ ΜΗΧΑΝΙΚΟΣ
ΝΤΟΒΑΣ Γ. ΧΡΗΣΤΟΣ ΤΟΠΟΓΡΑΦΟΣ ΜΗΧΑΝΙΚΟΣ Γ.Ε

ΙΑΙΟΚΤΗΤΗΣ

ΤΕΩΡΤΙΟΣ ΠΑΤΩΝΗ:

MEVETH - EPLO

ΠΟΙΜΝΙΟΣΤΑΣΙΟΥ

ΘΕΜΑ ΣΧΕΔΙΟΥ

ΔΙΑΓΡΑΜΜΑ

© ELL

ΑΙ: ΙΕΞΠΙΟΥ - ΔΗΜΟΥ ΡΗΛΑ
ΦΕΡΑΙΟΥ - ΝΟΜΟΥ ΜΑΓΝΗΣΙΑΣ

KALIMAKA

1.250

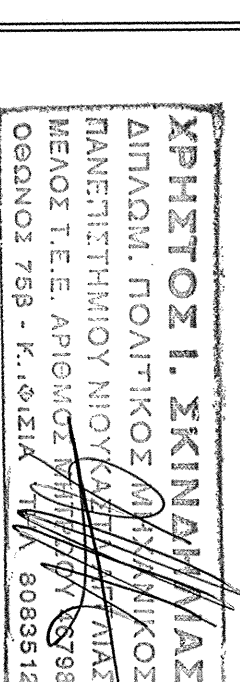

XPONOS MELETHS

ΦΕΒΡΟΥΑΡΙΟΣ 2015

